令和３年

統計あいかわ

愛　川　町

愛川町章

この町章は「アイ川」を図案化し、清流の美と人心の和を象徴しています。
（昭和27年６月10日制定）

愛川町民憲章

わたくしたちは、美しい自然に恵まれ、こころゆたかな“ふるさと愛川”の町民であることを誇りとし、みんなのしあわせとまちの発展に願いをこめて、ここに町民憲章を定めます。

1　水とみどりを愛し、住みよい環境をつくりましょう。
1　健康で楽しく働き、明るい家庭をきずきましょう。
1　たがいに仲よく助けあい、愛の輪をひろげましょう。
1　ものと時間を大切にし、きまりや約束をまもりましょう。
1　学びあい、教養を深め、文化の高いまちにしましょう。

（昭和56年５月10日制定）

町の花＜つつじ＞

町の木＜かえで＞

町の鳥＜カワセミ＞

かながわ50選・100選入選一覧表（愛川町関係のみ）

年　次	シリーズ名	選定されたもの
昭和52年	民俗芸能50選	相模の１人立獅子舞
53年	うた50選	半原の管巻唄、機織唄、糸とり唄
54年	かながわの景勝50選	八菅山と八菅神社
56年	むかしばなし50選	善正坊の一しょい門
58年	史話100選	丹沢の山岳戦「三増合戦」、土平治騒動
59年	名木100選	新久のミツバツツジ
60年	かながわの名産100選	半原のネクタイ、半原のぬい糸、中津の座敷ぼうき
61年	まちなみ100選	厚木愛川・内陸工業団地、八菅橋周辺、中津熊坂地区の旧街道沿い
62年	文学100選	松本清張「相模国愛甲郡中津村」
63年	美林50選	八菅山のスダジイ林
平成元年	建築物100選	古民家山十邸
2年	橋100選	高田橋、平山橋、日向橋
3年	探鳥地50選	八菅山いこいの森
4年	公園50選	八菅山いこいの森
5年	古道50選	信玄道の三増合戦場跡付近
6年	かながわの花の名所100選	坂本青少年広場のソメイヨシノ

町の沿革（略表）

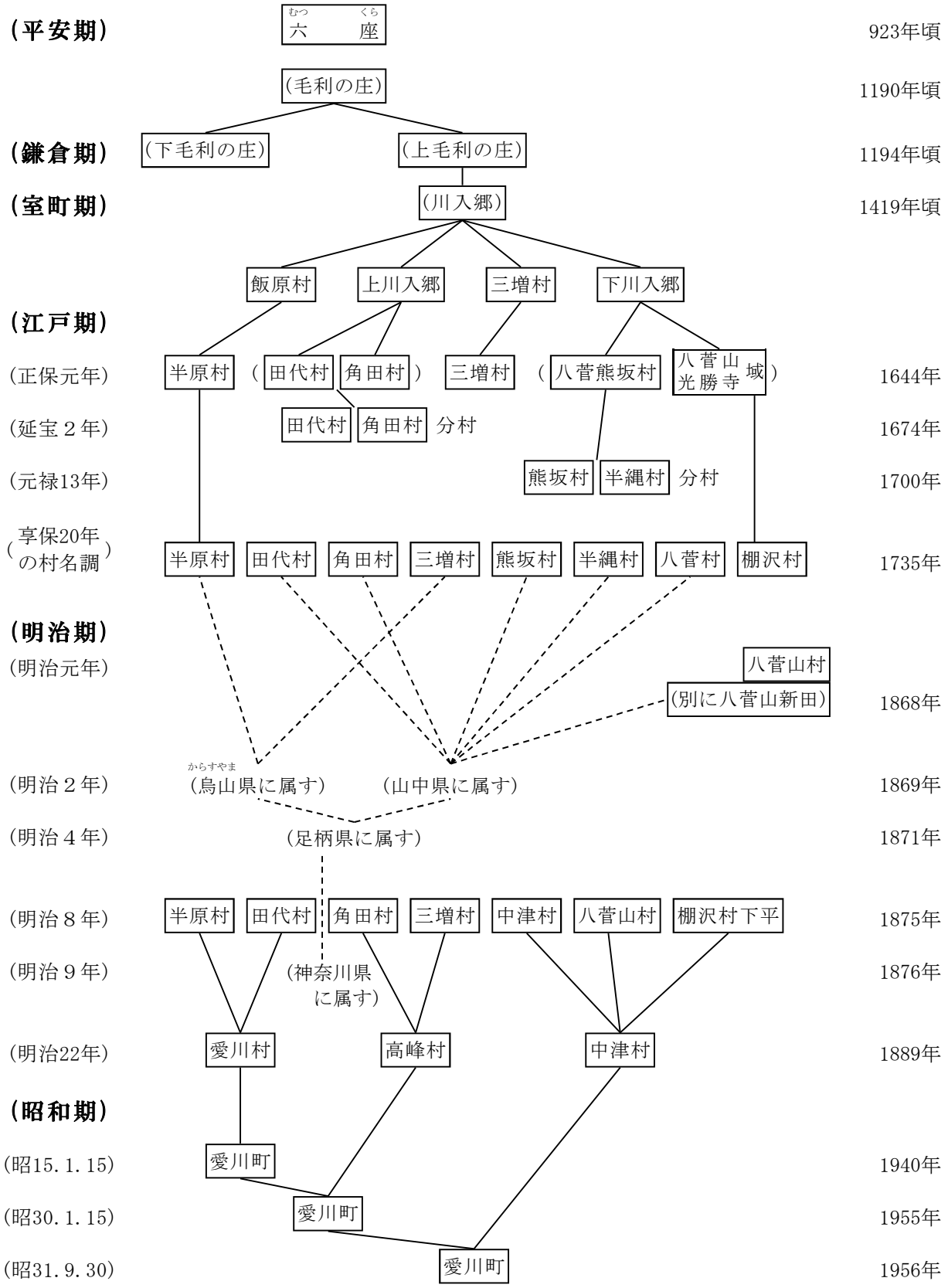
（平安期）
六座（むつくら）
923年頃
（毛利の庄）
1190年頃
（鎌倉期）
（下毛利の庄）
（上毛利の庄）
1194年頃
（室町期）
（川入郷）
1419年頃
飯原村
上川入郷
三増村
下川入郷
（江戸期）
（正保元年）
半原村
（田代村
角田村）
三増村
（八菅熊坂村
八菅山光勝寺域）
1644年
（延宝２年）
田代村
角田村
分村
1674年
（元禄13年）
熊坂村
半縄村
分村
1700年
（享保20年の村名調）
半原村
田代村
角田村
三増村
熊坂村
半縄村
八菅村
棚沢村
1735年
（明治期）
（明治元年）
八菅山村
（別に八菅山新田）
1868年
（明治２年）
（烏山県に属す）
（山中県に属す）
1869年
（明治４年）
（足柄県に属す）
1871年
（明治８年）
半原村
田代村
角田村
三増村
中津村
八菅山村
棚沢村下平
1875年
（明治９年）
（神奈川県に属す）
1876年
（明治22年）
愛川村
高峰村
中津村
1889年
（昭和期）
（昭15.1.15）
愛川町
1940年
（昭30.1.15）
愛川町
1955年
（昭31.9.30）
愛川町
1956年

はしがき

ここに令和３年版「統計あいかわ」を刊行いたします。

本書は、愛川町の人口、産業、経済、社会など各分野にわたる基本的な統計資料を収録して、町勢の現況と推移発展の姿を紹介するものです。

編さんにあたり皆様方に使いやすいように資料の整理に留意し、内容の整備編成をしましたので、各方面の参考資料として広く活用していただければ幸いです。

おわりに本書の刊行にあたり貴重な資料の提供など格別のご厚意をいただきました関係各位に深く感謝申し上げるとともに、今後ともご指導、ご協力を賜りますようお願いいたします。

令和４年３月

愛川町長　**小野澤　豊**

凡　　例

本書は、各官公庁、会社及び庁内各課等から提供された最新資料のほか、各種統計調査結果を収録し、愛川町に関する町勢全般にわたっての基本的な統計資料といたしました。

１．統計表は、ことわりのない限り「年」とあるものは暦年（１月から１２月まで）、「年度」とあるものは会計年度（４月から翌年３月まで）の事実を示します。

なお、調査時点があるものについては表下部に（〇〇年〇月〇日現在）と示しました。

２．統計表の数値は、単位未満は四捨五入してあるため、必ずしも計と一致しない場合があります。

３．統計表中の符号の用法は次のとおりです。

「０」…… 単位未満

「－」…… 皆無または該当数値なし

「…」…… 不　　詳

「χ」…… 該当数値はあるが、国または県が秘密保護の観点より公表を差し控えたもの

「△」…… 減　　少

目　　次

１．土地・気象 ---------- 1

第１表　町と役場の位置 ---------- 2

第２表　気象の概況 ---------- 2

第３表　市街化区域の内訳 ---------- 3

第４表　町の地目別面積の推移 ---------- 3

２．人　　口 ---------- 5

第１表　人口の推移 ---------- 6

第２表　最近10年間の人口動態 ---------- 7

第３表　月別人口の自然動態 ---------- 8

第４表　月別人口の社会動態 ---------- 9

第５表　年齢別男女人口 ---------- 10

第６表　行政区別世帯と人口 ---------- 12

第７表　大字別世帯と人口 ---------- 12

第８表　労働力の状態 ---------- 14

第９表　産業大分類別就業者数 ---------- 14

第10表　外国人住民人口 ---------- 14

第11表　常住人口・昼間人口 ---------- 16

第12表　15歳以上流入流出人口 ---------- 16

第13表　町村合併以前の町村別人口の推移 ---------- 17

３．事 業 所 ---------- 19

第１表　産業大分類別事業所数・従業者数の推移 ---------- 20

第２表　産業大分類別経営組織別事業所数・従業者数 ---------- 20

４．農 林 業 ---------- 21

第１表　農家数 ---------- 22

第２表　経営耕地のある農家(農業経営体)数と経営耕地面積 ---------- 22

第３表　耕作放棄地のある農家数と耕作放棄地面積 ---------- 22

第４表　経営耕地面積規模別農家(経営体)数 ---------- 23

第５表　農業就業人口（自営農業に主として従事した世帯員数） ---------- 23

第６表　農業従事日数別就業人口（自営農業に主として従事した世帯員数） ---------- 23

第７表　施設のある農家数と施設面積 ---------- 24

第８表　作物の類別作付面積（販売目的） ---------- 24

第９表　農業粗生産額 ---------- 24
第10表　個人有農用機械台数 ---------- 25
第11表　作付面積と収穫量（穀類・野菜） ---------- 25
第12表　農業算出額（耕種） ---------- 25
第13表　農業算出額（畜産） ---------- 26
第14表　畜産農家数及び頭羽数 ---------- 26
第15表　農地転用状況の推移 ---------- 27
第16表　所有形態別山林面積 ---------- 28
第17表　林家数 ---------- 28
第18表　保有山林規模別林家数 ---------- 28

５．工　　業 ---------- 29
第１表　産業別製造業の概況（従業者４人以上の事業所） ---------- 30
第２表　従業者規模別製造業の概況（従業者４人以上の事業所） ---------- 32

６．商業・観光 ---------- 33
第１表　業態別商店数 ---------- 34
第２表　業態別従業者数 ---------- 34
第３表　業態別商品販売額 ---------- 34
第４表　産業分類別商店数従業者数売場面積及び年間商品販売額 ---------- 35
第５表　産業分類別従業者規模別商店数 ---------- 36
第６表　観光客の推移（推計） ---------- 37
第７表　月別観光客数（推計） ---------- 37
第８表　生活関連物資価格の状況 ---------- 38

７．電気・水道・下水道 ---------- 39
第１表　電灯・電力需要状況の推移 ---------- 40
第２表　上水道利用人口及び世帯数の推移 ---------- 40
第３表　町営水道普及率及び給水状況の推移 ---------- 41
第４表　町営水道年度別給水量及び有収水量の推移 ---------- 41
第５表　公共下水道普及状況 ---------- 42

８．交通・通信 ---------- 43
第１表　自動車等保有台数の推移（その１）（その２） ---------- 44
第２表　郵便関係施設数の推移 ---------- 45
第３表　通常郵便物取扱い数量の推移 ---------- 45

第４表　小包郵便物取扱い数量の推移 ---------- 46
第５表　月別郵便物取扱い数量 ---------- 46
第６表　有線電話設置状況 ---------- 47
第７表　電話の種別加入数の推移 ---------- 47

９．社会福祉 ---------- 49
第１表　生活保護の推移 ---------- 50
第２表　扶助別保護費の推移 ---------- 50
第３表　障害別、等級別、障害者（児）の状況 ---------- 50
第４表　在宅障害者福祉手当支給状況の推移 ---------- 51
第５表　知的障害者の状況 ---------- 52
第６表　保育園別入園児数の推移 ---------- 52
第７表　年齢別入園児数 ---------- 52
第８表　母子福祉手当支給状況の推移 ---------- 53
第９表　長寿夫妻祝金品支給状況の推移 ---------- 53
第10表　高齢者祝金品支給状況の推移 ---------- 54
第11表　老齢福祉年金非該当者手当支給状況の推移 ---------- 54
第12表　老人医療給付状況の推移 ---------- 55
第13表　後期高齢者医療給付状況の推移 ---------- 56
第14表　国民年金被保険者数の推移 ---------- 57
第15表　福祉年金支給状況の推移 ---------- 57
第16表　老齢年金等支給状況の推移 ---------- 57
第17表　老人福祉センター・いこいの家利用者数の推移 ---------- 58
第18表　要介護（要支援）認定者数 ---------- 59
第19表　居宅介護（予防）サービス受給者数 ---------- 59
第20表　地域密着型（介護予防）サービス受給者数 ---------- 59
第21表　施設サービス受給者数 ---------- 60

10．保健・衛生 ---------- 61
第１表　医療施設数と医療従事者数の推移 ---------- 62
第２表　主要死因別死亡者数の推移 ---------- 62
第３表　献血状況の推移 ---------- 62
第４表　予防接種等の実施状況の推移（その１）---------- 63
第４表　予防接種等の実施状況の推移（その２）---------- 64
第５表　健康診査受診者数の推移 ---------- 64
第６表　国民健康保険給付状況の推移（その１）---------- 65

第６表　国民健康保険給付状況の推移（その２）---------- 66
第７表　国民健康保険被保険者の異動状況の推移 ---------- 66
第８表　愛川聖苑使用件数 ---------- 67
第９表　し尿収集及び処理状況の推移 ---------- 67
第10表　ごみ収集及び処理状況の推移 ---------- 68
第11表　資源ごみ別回収量の推移 ---------- 69

11．教　　育 ---------- 71
第１表　学校別・学年別児童生徒数の推移 ---------- 72
第２表　私立幼稚園・認定こども園別在園児童の推移 ---------- 73
第３表　学校数・学級数及び児童生徒数の推移 ---------- 73
第４表　１学級当り児童生徒数、教員数の推移 ---------- 73
第５表　中学校別進路別卒業者数の推移 ---------- 74
第６表　小中学校の土地と建物 ---------- 75
第７表　都市公園等の利用件数の推移（その１）---------- 76
第７表　都市公園等の利用件数の推移（その２）---------- 78
第７表　都市公園等の利用件数の推移（その３）---------- 80
第８表　町営プール・アイススケート場の利用状況の推移 ---------- 81
第９表　第１号公園体育館等の利用件数（その１）---------- 82
第９表　第１号公園体育館等の利用件数（その２）---------- 84
第10表　愛川町文化会館利用状況 ---------- 85
第11表　愛川町半原公民館（ラビンプラザ）利用状況 ---------- 86
第12表　愛川町中津公民館（レディースプラザ）利用状況 ---------- 87
第13表　愛川町図書館利用状況 ---------- 88
第14表　愛川町郷土資料館入館者数 ---------- 88

12．土木・建築 ---------- 89
第１表　町道の概況の推移 ---------- 90
第２表　国・県道の概況 ---------- 90
第３表　橋梁の概況 ---------- 90
第４表　用途別建築同意件数の推移 ---------- 91
第５表　地区別建築同意件数の推移 ---------- 91
第６表　建築確認申請取扱い件数 ---------- 92

13．財　　政 ---------- 93
第１表　一般会計歳入予算現額及び決算額の推移 ---------- 94

第２表　一般会計歳出予算現額及び決算額の推移 ---------- 96
第３表　町債の現在高 ---------- 97
第４表　国民健康保険特別会計歳入歳出決算額の推移 ---------- 98
第５表　後期高齢者医療特別会計歳入歳出決算額の推移 ---------- 98
第６表　老人保健特別会計歳入歳出決算額の推移 ---------- 100
第７表　介護保健特別会計歳入歳出決算額の推移 ---------- 100
第８表　公共下水道事業会計決算額の推移 ---------- 102
第９表　水道事業会計決算額の推移 ---------- 103
第10表　個人町民税所得区分別状況の推移 ---------- 104
第11表　個人町民税課税標準段階別状況 ---------- 105
第12表　資本金等規模別産業大分類別法人町民税課税法人数 ---------- 106
第13表　固定資産税（家屋）課税状況 ---------- 107
第14表　固定資産税（土地）課税状況の推移 ---------- 108
第15表　町税税目別調定額、収入額の推移 ---------- 110
第16表　町税税目別収入状況 ---------- 112
第17表　固定資産税（償却資産）課税標準額段階別納税義務者 ---------- 114

14. 治安・災害・公害 ---------- 115
第１表　火災発生状況の推移 ---------- 116
第２表　原因別火災発生件数の推移 ---------- 117
第３表　救急業務状況の推移 ---------- 117
第４表　事故別救急業務の推移 ---------- 118
第５表　特異事故数 ---------- 119
第６表　交通事故発生件数の推移 ---------- 120
第７表　刑法犯罪発生件数の推移（厚木警察署管内） ---------- 121
第８表　地区別犯罪種別発生件数 ---------- 122
第９表　窃盗犯罪手口別発生件数 ---------- 122
第10表　災害見舞金支給状況 ---------- 123
第11表　公害苦情件数及び処理状況 ---------- 124

15. 行政・議会・選挙 ---------- 125
第１表　職員定数の推移 ---------- 126
第２表　職員配置表 ---------- 127
第３表　戸籍謄抄本等取扱件数 ---------- 128
第４表　住民基本台帳等証明取扱件数 ---------- 128
第５表　戸籍関係事務取扱件数の推移 ---------- 130

第６表　　町議会開会状況の推移 ---------- 131
第７表　　請願・陳情の処理状況の推移 ---------- 131
第８表　　選挙人名簿登録者数の推移 ---------- 131
第９表　　投票区別人数 ---------- 131
第10表　　各種選挙の投票状況の推移 ---------- 132

愛川町のくらし（令和３年）

出　　生
１日　０．５人

死　　亡
１日　１．３人

転　　入
１日　４．５人

転　　出
１日　４．５人

結　　婚
１日　１．０件

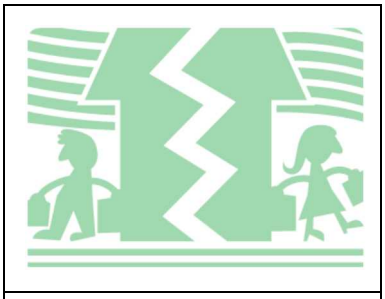

離　　婚
１日　０．３件

世 帯 人 数
１世帯　２．３人

人 口 密 度
１km²　１，１５２人

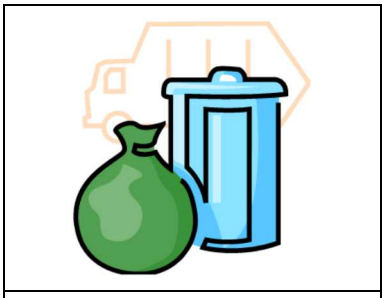

ごみ排出量
※　１人１日　８２４g

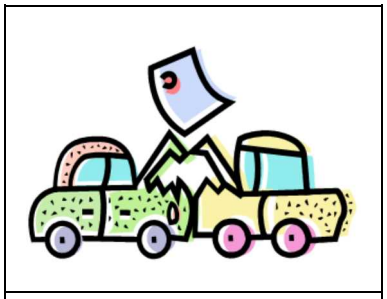

交通事故（人身）
１日　０．２件

火　　災
１日　０．０４件

救急車出動
１日　５．５件

注：※は令和２年度。世帯数、人口は、令和４年１月１日現在の人口統計資料による。

１．土　地　・　気　象

第１図　令和３年中の気温、湿度、降水量の推移（第２表から）

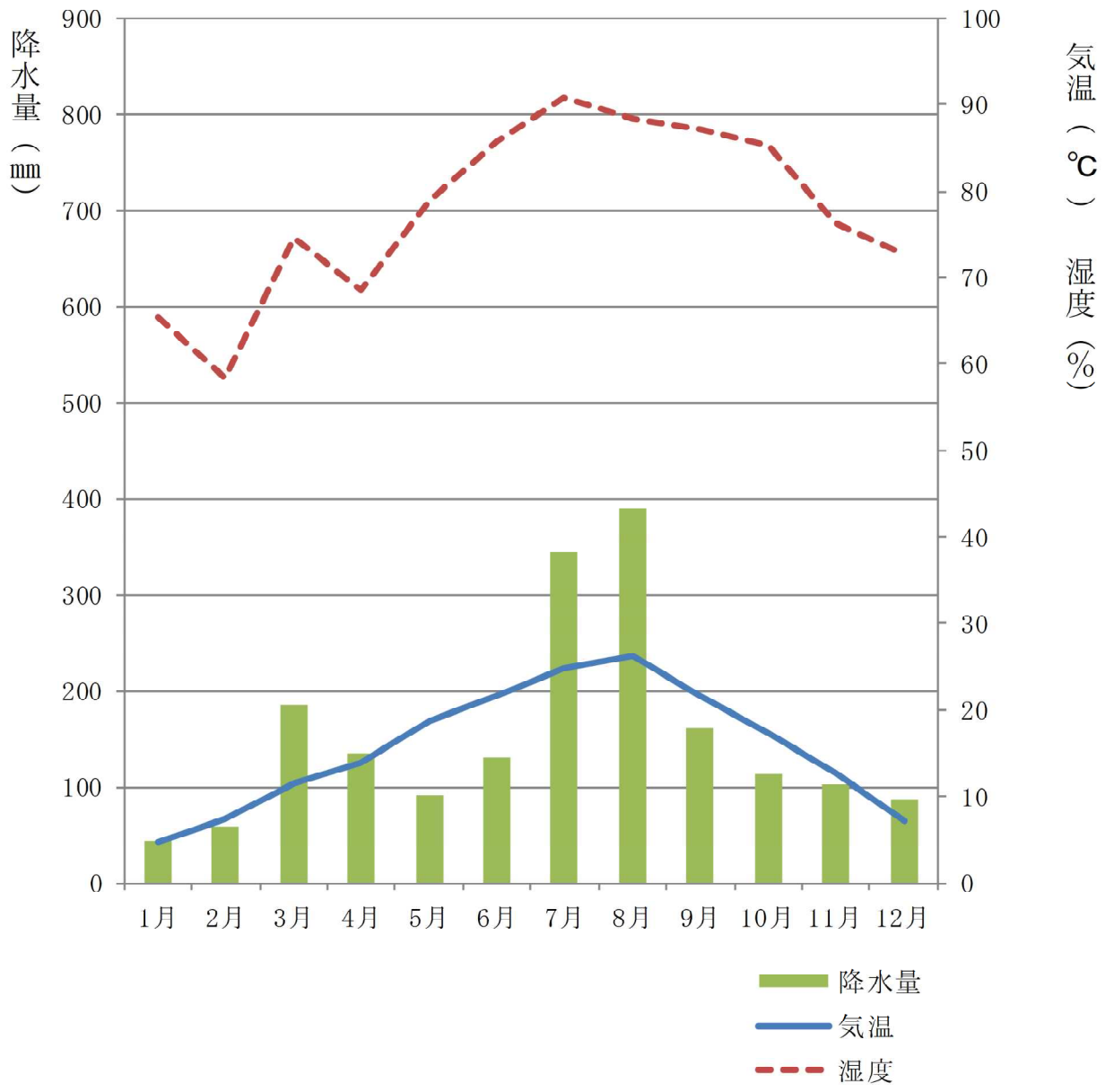

第１表　町と役場の位置　　（行政推進課）

方　位	経　緯　度	場　　所	方　位	経　緯　度	場　　所
極　東	東経 139度21分17秒 北緯　35度31分10秒	三菱ふそう㈱	極　北	東経 139度17分19秒 北緯　35度33分24秒	三　増　峠
極　西	東経 139度14分44秒 北緯　35度32分02秒	宮ヶ瀬ダム付近	町役場	東経 139度19分18秒 北緯　35度31分44秒 標高 127.7m	
極　南	東経 139度20分38秒 北緯　35度29分54秒	才戸橋上流 棚沢境			

経度・緯度・標高の情報は、以下を利用。
出典：国土地理院ホームページ（http://maps.gsi.go.jp）

第２表　気象の概況　　（消防本部・相模川水系広域ダム管理事務所）

区　分	気温			平均湿度	平均風速	降水量	最多風向	天候(日数)		
	最高	最低	平均					晴	曇	降水
	℃	℃	℃	%	m/s	mm				
平成29年	34.8	-3.0	14.9	75.3	1.6	2,112.0	東南東	154	101	110
30年	37.1	-5.6	15.9	75.5	1.6	2,315.0	東南東	-	-	-
令和元年	35.2	-2.5	15.7	76.3	2.7	2,003.5	北西	-	-	-
２年	36.9	-3.7	15.8	79.5	2.8	1,608.5	北西	-	-	-
３年	**37.7**	**-3.2**	**15.7**	**77.8**	**2.7**	**1,839.0**	**北西**	**-**	**-**	**-**
1月	18.8	-3.2	4.7	65.4	2.4	43.0	北西	-	-	-
2月	21.7	-1.2	7.5	58.3	3.0	59.0	北西	-	-	-
3月	22.0	1.9	11.6	74.6	3.1	184.0	南	-	-	-
4月	24.4	6.1	13.9	68.6	3.2	134.0	南	-	-	-
5月	28.3	9.7	18.8	78.9	3.3	92.0	南	-	-	-
6月	31.4	15.4	21.7	85.8	2.9	131.0	南	-	-	-
7月	33.9	19.3	24.9	90.8	2.3	344.5	南	-	-	-
8月	37.7	18.4	26.3	88.3	2.9	389.0	南	-	-	-
9月	31.4	16.9	21.7	87.2	2.4	160.5	北北西	-	-	-
10月	28.5	8.8	17.4	85.3	2.7	112.5	北西	-	-	-
11月	21.6	2.1	12.7	76.2	2.3	101.5	北西	-	-	-
12月	20.2	-2.8	7.1	72.6	2.5	88.0	北北西	-	-	-

注１：愛川町消防本部の計測値。
　　平成30年まで平均風速、降水量、最多風向の値は相模川水系広域ダム管理事務所の計測値。
注２：天候（日数）は午前９時現在。降水は、0.5㎜以上の雨量を観測した日数を計上。
注３：天候（日数）は平成30年以降、システム変更に伴い廃止。

第３表　市街化区域の内訳　　（都市施設課）

用途地域名	面積	構成比	全町域内比率
	ha	%	%
第１種低層住居専用地域	71.0	8.3%	2.1%
第１種中高層住居専用地域	180.0	21.0%	5.2%
第２種中高層住居専用地域	3.4	0.4%	0.1%
第１種住居地域	40.0	4.7%	1.2%
第２種住居地域	28.0	3.3%	0.8%
近隣商業地域	11.0	1.3%	0.3%
準工業地域	295.0	34.5%	8.6%
（特別工業地区）	(211)	(24.7%)	(6.2%)
工業地域	43.0	5.0%	1.3%
工業専用地域	184.0	21.5%	5.4%
計	**855.4**	**100.0%**	**25.0%**

注：令和４年１月１日現在

第４表　町の地目別面積の推移　　（税　務　課）

区分	総面積		田		畑		宅地		山林		雑種地		その他	
	面積	比率	面積	比率	面積	比率	面積	比率	面積	比率	面積	比率	面積	比率
	ha	%	ha	%	ha	%	ha	%	ha	%	ha	%	ha	%
平成29年	3,428	100.0	72	2.1	350	10.2	637	18.6	1,112	32.4	318	9.3	939	27.4
30年	3,428	100.0	72	2.1	348	10.2	637	18.6	1,112	32.4	320	9.3	939	27.4
31年	3,428	100.0	72	2.1	345	10.1	635	18.5	1,112	32.4	327	9.6	937	27.3
令和２年	3,428	100.0	71	2.1	344	10.0	640	18.7	1,112	32.4	323	9.4	938	27.4
３年	**3,428**	**100.0**	**71**	**2.1**	**341**	**9.9**	**641**	**18.7**	**1,112**	**32.4**	**325**	**9.5**	**938**	**27.4**

資料：土地に関する概要調書報告書（各年１月１日現在）

愛川町観光キャラクター
あいちゃん

２．人　　口

第１図　過去の人口と世帯の推移（第１表から）

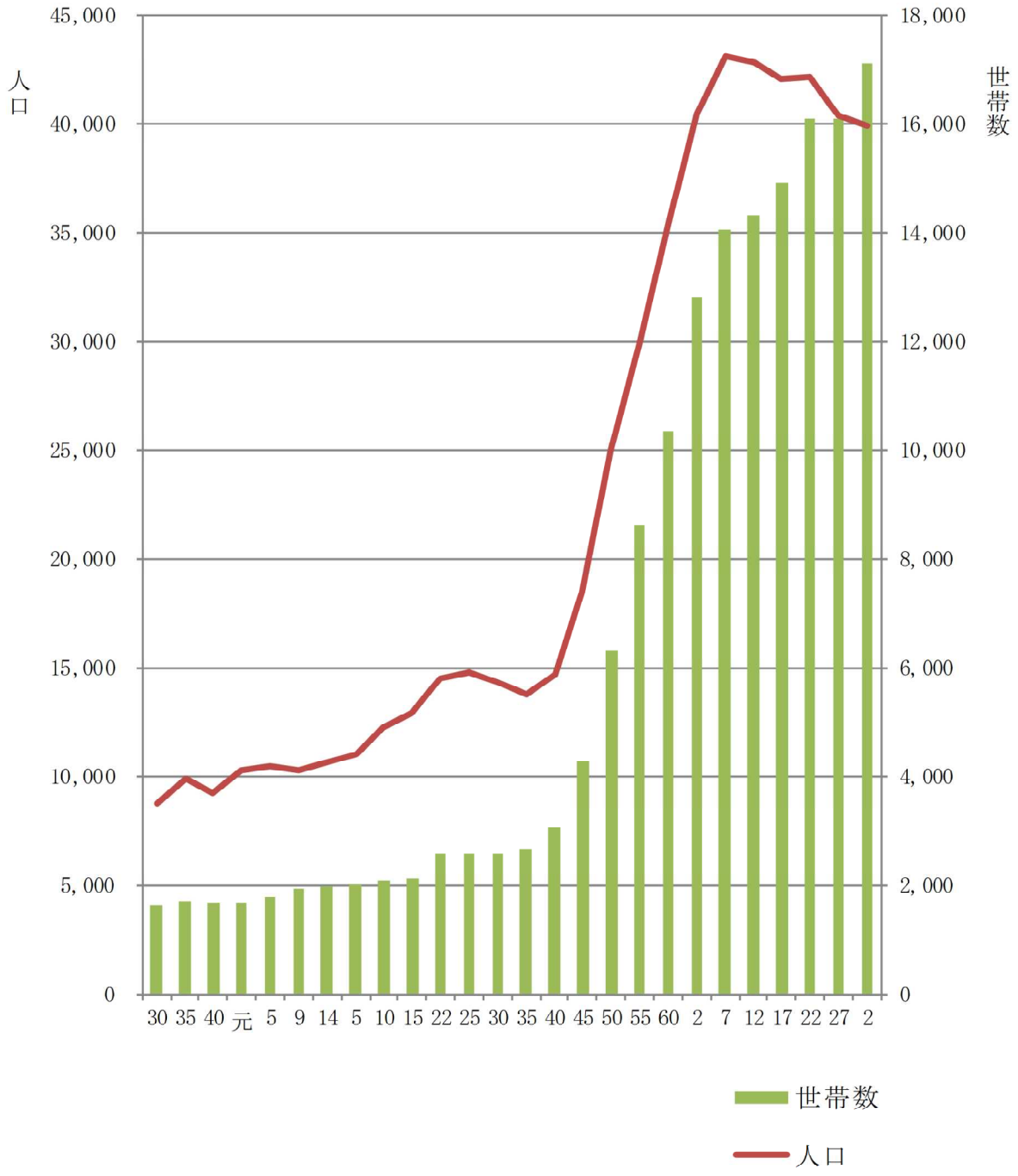

第１表　人口の推移

（行政推進課）

区　分	世帯		人口				女100人に対する男の数	１世帯当り人口	人口密度（人口/km²）
	世帯数	増加率	総　数	増加率	男	女			
		%		%					
明治30年	1,639	－	8,750	－	4,361	4,389	99.36	5.34	256.4
35年	1,693	3.29	9,841	12.47	4,327	5,514	78.47	5.81	288.3
40年	1,648	△2.66	9,225	△6.26	4,555	4,670	97.54	5.60	270.3
大正元年	1,666	1.09	10,217	10.75	5,084	5,133	99.05	6.13	299.4
５年	1,780	6.84	10,433	2.11	5,210	5,223	99.75	5.86	305.7
９年	1,944	9.21	10,238	△1.87	4,959	5,279	93.94	5.27	300.0
14年	1,957	0.67	10,576	3.30	5,207	5,369	96.98	5.40	309.9
昭和５年	1,983	1.33	11,031	4.30	5,435	5,596	97.12	5.56	323.2
10年	2,062	3.98	12,213	10.72	5,897	6,316	93.37	5.92	357.8
15年	2,131	3.35	12,908	5.69	6,259	6,649	94.13	6.06	378.2
22年	2,580	1.07	14,490	12.26	6,844	7,646	89.51	5.62	424.6
25年	2,551	△1.12	14,767	1.91	7,112	7,655	92.91	5.79	430.7
30年	2,554	0.12	14,321	△3.02	6,922	7,399	93.55	5.61	418.9
35年	2,657	4.03	13,741	△4.05	6,607	7,134	92.61	5.17	402.6
40年	3,050	14.79	14,654	6.64	7,346	7,308	100.52	4.80	429.4
45年	4,257	39.57	18,442	25.85	9,546	8,896	107.31	4.33	540.3
50年	6,314	48.32	24,923	35.14	12,909	12,014	107.45	3.95	730.7
55年	8,612	36.40	29,873	19.86	15,347	14,526	105.65	3.47	875.8
60年	10,348	20.16	35,312	18.21	18,309	17,003	107.68	3.41	1,035.2
平成２年	12,801	23.71	40,424	14.48	21,373	19,051	112.19	3.16	1,178.9
７年	14,044	9.71	43,088	6.59	22,538	20,550	109.67	3.07	1,256.6
12年	14,316	1.94	42,760	△0.76	22,104	20,656	107.01	2.98	1,247.0
17年	14,922	4.23	42,045	△1.67	21,662	20,383	106.27	2.82	1,226.2
22年	16,063	7.65	42,089	0.10	21,917	20,172	108.65	2.62	1,227.4
27年	16,067	0.00	40,343	△4.20	20,935	19,408	107.87	2.51	1,176.9
令和２年	**17,099**	**6.42**	**39,869**	**△1.17**	**20,883**	**18,986**	**109.99**	**2.33**	**1,163.0**

注：大正９年（第１回全国国勢調査）からの人口と世帯数は各年次10月１日現在で国勢調査資料による。
（昭和22年は臨時国勢調査資料）
大正５年までの人口と世帯数は12月31日現在で、神奈川県統計書による。
明治30年から昭和10年までは、愛川村、高峰村、中津村の合算した数である。
昭和15年から昭和25年までは、町制施行による愛川町及び高峰村、中津村の合算した数である。
昭和30年は町村合併により愛川町、高峰村が合併し愛川町となり、愛川町、中津村を合算した数である。
昭和31年に愛川町と中津村が合併し、現在の愛川町となった。

第２表　最近10年間の人口動態　　（住　民　課）

区　　分	世帯数	人　口	自然増減			社会増減			増加人口計	対前年増加率
			出生	死亡	増減	転入	転出	増減		
平成25年	16,282	41,382	259	321	△62	1,800	1,957	△157	△219	△0.53
26年	16,224	40,818	270	371	△101	1,706	2,169	△463	△564	△1.36
27年	16,166	40,271	255	401	△146	1,473	1,874	△401	△547	△1.34
28年	16,124	40,362	271	398	△127	1,876	1,658	218	91	0.23
29年	16,209	40,120	231	403	△172	1,623	1,693	△70	△242	△0.60
30年	16,445	40,008	235	403	△168	1,817	1,761	56	△112	△0.28
31年	16,569	39,665	211	430	△219	1,762	1,886	△124	△343	△0.86
令和２年	16,775	39,413	197	425	△228	1,879	1,903	△24	△252	△0.64
３年	17,092	39,779	179	442	△263	2,458	1,829	629	366	0.92
４年	**17,198**	**39,492**	**185**	**457**	**△272**	**1,632**	**1,647**	**△15**	**△287**	**△0.73**

注1：世帯数、人口は、各年１月１日現在の人口統計資料による。
注2：平成27年国勢調査結果確定、令和2年国勢調査結果確定に伴い、平成29年版統計あいかわ発行時に平成28年及び29年の値、令和3年版統計あいかわ発行時に令和3年の値の一部を修正。
注3：平成29年の対前年増加率を「0.60」から「△0.60」に訂正。(2018/06/01)

第２図　最近10年間の自然増減、社会増減（第２表から）

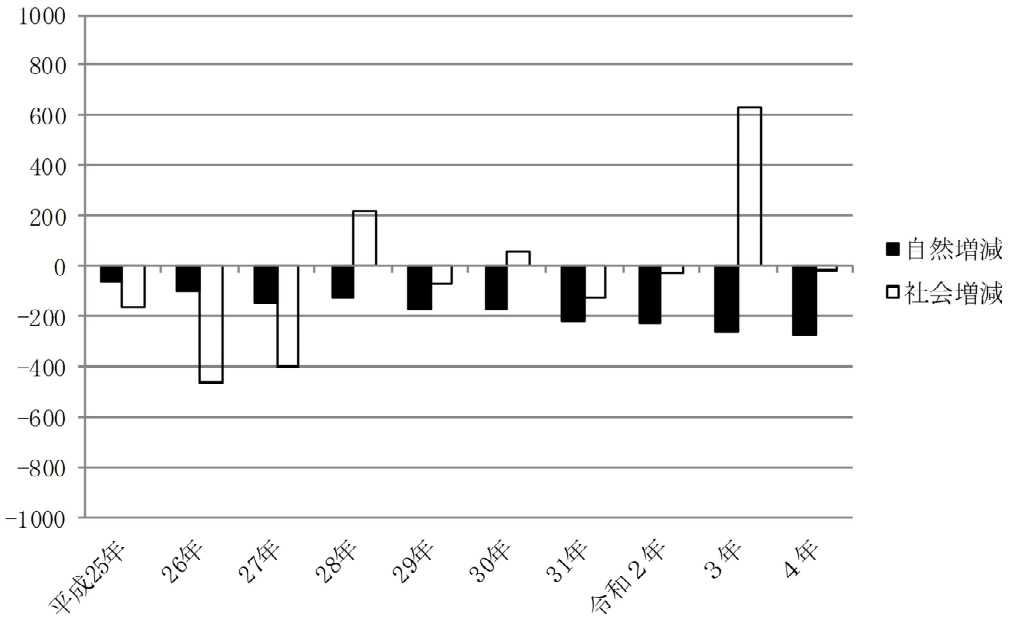

第３表　月別人口の自然動態　　（住　民　課）

区　分	出　生			死　亡			死産	※婚姻件数	※離婚件数	人口1,000人につき				
	計	男	女	計	男	女				出生	死亡	死産	※婚姻	※離婚
平成29年	235	124	111	403	234	169	4	412	148	5.9	10.1	0.1	10.3	3.7
30年	211	103	108	430	252	178	6	393	131	5.3	10.8	0.2	9.9	3.3
令和元年	197	98	99	425	245	180	5	414	125	5.0	10.8	0.1	10.5	3.2
２年	179	93	86	442	265	177	6	345	94	4.5	11.2	0.2	8.8	2.4
３年	**185**	**100**	**85**	**457**	**272**	**185**	**3**	**374**	**124**	**4.7**	**11.6**	**0.1**	**9.5**	**3.1**
1月	14	8	6	51	27	24	－	29	13	0.4	1.3	0.0	0.7	0.3
2月	5	3	2	34	21	13	－	30	9	0.1	0.9	0.0	0.8	0.2
3月	18	11	7	50	25	25	－	47	19	0.5	1.3	0.0	1.2	0.5
4月	22	12	10	39	24	15	－	35	6	0.6	1.0	0.0	0.9	0.2
5月	8	6	2	37	23	14	1	29	9	0.2	0.9	0.0	0.7	0.2
6月	12	7	5	21	17	4	－	31	13	0.3	0.5	0.0	0.8	0.3
7月	17	10	7	38	26	12	－	30	8	0.4	1.0	0.0	0.8	0.2
8月	10	5	5	44	31	13	1	35	9	0.3	1.1	0.0	0.9	0.2
9月	25	15	10	30	14	16	－	21	4	0.6	0.8	0.0	0.5	0.1
10月	23	7	16	45	22	23	1	25	11	0.6	1.1	0.0	0.6	0.3
11月	12	6	6	30	18	12	－	34	8	0.3	0.8	0.0	0.9	0.2
12月	19	10	9	38	24	14	－	28	15	0.5	1.0	0.0	0.7	0.4

資料：人口統計調査
注：※は戸籍受付帳による。

第４表　月別人口の社会動態　　（住　民　課）

年次・区分		増　減	転入				転出			
			総　数	県外から	県内から	その他	総　数	県外へ	県内へ	その他
平成29年	計	56	1,817	876	894	47	1,761	643	1,033	85
	男	64	1,104	554	514	36	1,040	390	583	67
	女	△ 8	713	322	380	11	721	253	450	18
平成30年	計	△ 124	1,762	822	912	28	1,886	697	1,077	112
	男	△ 45	1,060	531	519	10	1,105	427	603	75
	女	△ 79	702	291	393	18	781	270	474	37
令和元年	計	△ 24	1,879	932	887	60	1,903	697	1,098	108
	男	36	1,138	595	508	35	1,102	425	607	70
	女	△ 60	741	337	379	25	801	272	491	38
令和２年	計	△ 8	1,820	794	957	69	1,828	706	1,024	98
	男	39	1,119	504	571	44	1,080	423	598	59
	女	△ 47	701	290	386	25	748	283	426	39
令和３年	**計**	**△ 15**	**1,632**	**693**	**903**	**36**	**1,647**	**637**	**931**	**79**
	男	**37**	**961**	**425**	**516**	**20**	**924**	**370**	**506**	**48**
	女	**△ 52**	**671**	**268**	**387**	**16**	**723**	**267**	**425**	**31**
1月	男	1	79	44	28	7	78	26	50	2
	女	△ 13	45	22	22	1	58	20	35	3
2月	男	△ 3	74	30	44	－	77	29	47	1
	女	△ 28	34	11	23	－	62	22	39	1
3月	男	△ 18	139	83	54	2	157	76	75	6
	女	△ 55	86	34	49	3	141	60	74	7
4月	男	15	100	44	54	2	85	45	35	5
	女	12	73	28	45	－	61	25	30	6
5月	男	12	63	25	38	－	51	16	34	1
	女	△ 5	42	17	25	－	47	19	28	－
6月	男	△ 1	66	27	39	－	67	24	41	2
	女	△ 10	48	18	24	6	58	20	37	1
7月	男	3	70	24	46	－	67	18	44	5
	女	2	50	16	32	2	48	13	33	2
8月	男	19	75	30	43	2	56	21	31	4
	女	20	66	24	42	－	46	17	25	4
9月	男	8	73	31	41	1	65	25	29	11
	女	12	63	30	32	1	51	15	35	1
10月	男	△ 13	70	23	46	1	83	33	47	3
	女	△ 4	40	19	19	2	44	10	32	2
11月	男	－	70	27	41	2	70	25	39	6
	女	△ 2	53	21	32	－	55	19	35	1
12月	男	14	82	37	42	3	68	32	34	2
	女	19	71	28	42	1	52	27	22	3

資料：人口統計調査
※注：平成27年国勢調査結果確定に伴い、平成29年版統計あいかわ発行時に平成28年及び29年の値の一部を修正。

第５表　年齢別男女人口

年　令	総数	日本人			外国人			年　令	総数	日本人			外国人		
		計	男	女	計	男	女			計	男	女	計	男	女
総　数	39,690	36,720	19,144	17,576	2,970	1,616	1,354								
0～4	1,057	938	502	436	119	57	62	25～29	1,869	1,471	835	636	398	260	138
0	182	155	85	70	27	14	13	25	378	295	175	120	83	52	31
1	200	176	93	83	24	14	10	26	389	299	169	130	90	64	26
2	204	179	95	84	25	10	15	27	374	296	165	131	78	50	28
3	217	195	102	93	22	5	17	28	405	324	185	139	81	53	28
4	254	233	127	106	21	14	7	29	323	257	141	116	66	41	25
5～9	1,377	1,235	650	585	142	68	74	30～34	1,796	1,494	847	647	302	200	102
5	248	219	107	112	29	16	13	30	340	281	155	126	59	37	22
6	293	269	144	125	24	9	15	31	353	288	178	110	65	44	21
7	265	232	118	114	33	16	17	32	363	307	177	130	56	42	14
8	289	263	142	121	26	14	12	33	372	298	158	140	74	50	24
9	282	252	139	113	30	13	17	34	368	320	179	141	48	27	21
10～14	1,642	1,511	775	736	131	72	59	35～39	1,994	1,755	973	782	239	132	107
10	297	275	146	129	22	13	9	35	365	321	176	145	44	25	19
11	324	293	151	142	31	22	9	36	392	353	196	157	39	22	17
12	312	288	153	135	24	12	12	37	409	354	192	162	55	34	21
13	355	334	156	178	21	7	14	38	407	358	201	157	49	29	20
14	354	321	169	152	33	18	15	39	421	369	208	161	52	22	30
15～19	1,777	1,647	874	773	130	75	55	40～44	2,494	2,263	1,210	1,053	231	127	104
15	359	332	164	168	27	16	11	40	487	438	218	220	49	27	22
16	329	302	164	138	27	16	11	41	450	412	224	188	38	22	16
17	363	329	176	153	34	18	16	42	444	404	227	177	40	21	19
18	345	329	173	156	16	12	4	43	531	480	253	227	51	30	21
19	381	355	197	158	26	13	13	44	582	529	288	241	53	27	26
20～24	2,129	1,791	992	799	338	183	155	45～49	3,130	2,908	1,632	1,276	222	109	113
20	449	406	215	191	43	23	20	45	524	478	262	216	46	24	22
21	456	390	203	187	66	39	27	46	559	531	286	245	28	9	19
22	426	350	194	156	76	43	33	47	623	576	324	252	47	25	22
23	408	319	188	131	89	51	38	48	714	662	390	272	52	26	26
24	390	326	192	134	64	27	37	49	710	661	370	291	49	25	24

（住　民　課）

年　令	総数	日本人			外国人			年　令	総数	日本人			外国人		
		計	男	女	計	男	女			計	男	女	計	男	女
								75～79	2,420	2,400	1,159	1,241	20	10	10
50～54	3,213	2,951	1,658	1,293	262	127	135	75	475	469	242	227	6	4	2
50	664	615	350	265	49	22	27	76	402	400	164	236	2	1	1
51	673	617	347	270	56	27	29	77	492	486	230	256	6	2	4
52	627	570	323	247	57	25	32	78	547	545	280	265	2	2	－
53	630	577	320	257	53	27	26	79	504	500	243	257	4	1	3
54	619	572	318	254	47	26	21	80～84	1,849	1,840	819	1,021	9	3	6
55～59	2,553	2,365	1,273	1,092	188	83	105	80	468	463	207	256	5	3	2
55	466	429	247	182	37	17	20	81	423	421	184	237	2	－	2
56	573	529	273	256	44	19	25	82	363	362	166	196	1	－	1
57	498	464	257	207	34	14	20	83	300	300	133	167	－	－	－
58	548	512	282	230	36	15	21	84	295	294	129	165	1	－	1
59	468	431	214	217	37	18	19	85～89	924	920	387	533	4	－	4
60～64	2,388	2,268	1,191	1,077	120	63	57	85	230	228	110	118	2	－	2
60	457	426	221	205	31	15	16	86	222	221	94	127	1	－	1
61	457	431	223	208	26	14	12	87	181	180	70	110	1	－	1
62	495	474	247	227	21	12	9	88	151	151	55	96	－	－	－
63	516	492	271	221	24	10	14	89	140	140	58	82	－	－	－
64	463	445	229	216	18	12	6	90～94	368	368	110	258	－	－	－
65～69	2,916	2,840	1,444	1,396	76	33	43	90	117	117	43	74	－	－	－
65	541	523	268	255	18	7	11	91	82	82	22	60	－	－	－
66	552	534	271	263	18	10	8	92	69	69	23	46	－	－	－
67	534	520	263	257	14	7	7	93	43	43	6	37	－	－	－
68	621	610	313	297	11	5	6	94	57	57	16	41	－	－	－
69	668	653	329	324	15	4	11	95～99	121	121	21	100	－	－	－
70～74	3662	3623	1792	1831	39	14	25	95	35	35	7	28	－	－	－
70	647	637	325	312	10	2	8	96	35	35	5	30	－	－	－
71	717	709	354	355	8	2	6	97	24	24	5	19	－	－	－
72	791	785	389	396	6	2	4	98	16	16	1	15	－	－	－
73	752	743	372	371	9	5	4	99	11	11	3	8	－	－	－
74	755	749	352	397	6	3	3	100以上	11	11	－	11	－	－	－

資料：住民基本台帳人口　　注：令和３年12月31日現在

第６表　行政区別世帯と人口

区分	世帯数				人口		
	世帯総数	日本人	混合世帯	外国人のみ	総人口 男	女	計
総数	**18,633**	**17,125**	**305**	**1,508**	**20,760**	**18,930**	**39,690**
愛川地区計	4,537	4,464	37	73	5,047	4,778	9,825
川北	316	314	4	2	311	343	654
宮本	422	418	2	4	478	439	917
原臼	581	569	10	12	644	613	1,257
両向	582	578	5	4	677	637	1,314
細野	1,319	1,299	9	20	1,452	1,312	2,764
田代	1,317	1,286	7	31	1,485	1,434	2,919
高峰地区計	2,050	1,950	28	100	2,362	2,141	4,503
小沢	664	626	17	38	778	659	1,437
箕輪	344	338	3	6	405	385	790
角田	403	384	3	19	475	442	917
三増	639	602	5	37	704	655	1,359
中津地区計	12,046	10,711	240	1,335	13,351	12,011	25,362
上熊坂	2,037	1,825	47	212	2,244	2,067	4,311
熊坂	2,253	2,052	43	201	2,579	2,174	4,753
下谷・八菅山	85	85	―	―	101	112	213
二井坂	1,073	906	17	167	1,203	1,079	2,282
桜台	1,136	924	32	212	1,200	1,090	2,290
半縄	602	482	11	120	694	660	1,354
坂本	241	222	―	19	251	234	485
六倉	1,850	1,667	31	183	2,081	1,790	3,871
大塚	1,109	1,033	27	76	1,220	1,115	2,335
桜台団地	168	132	4	36	149	111	260
春日台	1,492	1,383	28	109	1,629	1,579	3,208

資料：住民基本台帳人口　注１：令和３年12月31日現在　注２：混合世帯は日本人世帯に含まれる内数。

第７表　大字別世帯と人口

区分	世帯数				人口		
	世帯総数	日本人	混合世帯	外国人のみ	総人口 男	女	計
総数	**18,633**	**17,125**	**305**	**1,508**	**20,760**	**18,930**	**39,690**
半原	3,220	3,178	30	42	3,562	3,344	6,906
田代	1,317	1,286	7	31	1,485	1,434	2,919
角田	1,405	1,342	23	63	1,650	1,479	3,129
三増	639	602	5	37	704	655	1,359
春日台１丁目	257	242	3	15	279	297	576
春日台２丁目	148	147	2	1	170	181	351
春日台３丁目	469	458	11	11	514	559	1,073
春日台４丁目	353	307	8	46	388	285	673
春日台５丁目	258	223	4	35	269	245	514
中津	10,460	9,241	212	1,219	11,620	10,347	21,967
八菅山	24	24	―	―	22	29	51
棚澤	83	75	―	8	97	75	172

資料：住民基本台帳人口　注１：令和３年12月31日現在　注２：混合世帯は日本人世帯に含まれる内数。

（住　民　課）

人口					
日本人			外国人		
男	女	計	男	女	計
19,144	**17,576**	**36,720**	**1,616**	**1,354**	**2,970**
4,976	4,706	9,682	71	72	143
308	340	648	3	3	6
477	434	911	1	5	6
626	596	1,222	18	17	35
673	630	1,303	4	7	11
1,435	1,294	2,729	17	18	35
1,457	1,412	2,869	28	22	50
2,247	2,106	4,353	115	35	150
731	636	1,367	47	23	70
396	383	779	9	2	11
454	437	891	21	5	26
666	650	1,316	38	5	43
11,921	10,764	22,685	1,430	1,247	2,677
1,988	1,857	3,845	256	210	466
2,351	1,977	4,328	228	197	425
101	112	213	―	―	―
1,031	924	1,955	172	155	327
996	896	1,892	204	194	398
570	540	1,110	124	120	244
236	226	462	15	8	23
1,881	1,654	3,535	200	136	336
1,137	1,029	2,166	83	86	169
114	79	193	35	32	67
1,516	1,470	2,986	113	109	222

（住　民　課）

人口					
日本人			外国人		
男	女	計	男	女	計
19,144	**17,576**	**36,720**	**1,616**	**1,354**	**2,970**
3,519	3,294	6,813	43	50	93
1,457	1,412	2,869	28	22	50
1,573	1,449	3,022	77	30	107
666	650	1,316	38	5	43
266	281	547	13	16	29
168	177	345	2	4	6
497	534	1,031	17	25	42
339	257	596	49	28	77
238	212	450	31	33	64
10,314	9,212	19,526	1,306	1,135	2,441
22	29	51	―	―	―
85	69	154	12	6	18

第８表　労働力の状態

区　分	総　数	労働力人口							
		総　数	就業者						完全失業者
			総　数	主に仕事	家事のほか仕事	通学のかたわら仕事	休業者		
平成22年 総数	36,430	22,575	20,748	17,032	3,106	352	258		1,827
男	18,977	13,988	12,637	12,130	172	185	150		1,351
女	17,453	8,587	8,111	4,902	2,934	167	108		476
平成27年 総数	**34,820**	**21,371**	**20,335**	**16,322**	**3,270**	**396**	**347**		**1,036**
男	**18,031**	**12,838**	**12,100**	**11,447**	**245**	**212**	**196**		**738**
女	**16,789**	**8,533**	**8,235**	**4,875**	**3,025**	**184**	**151**		**298**

資料：国勢調査　注：総数には「労働力状態不詳の者」を含む。

第９表　産業大分類別就業者数

区　分	総　数	農業林業	漁業水産養殖業	鉱　業	建設業	製造業	卸売小売業	金融保険業
平成22年 総数	20,748	304	2	3	2,050	6,224	2,761	165
男	12,637	199	2	3	1,747	4,365	1,315	52
女	8,111	105	－	－	303	1,859	1,446	113
平成27年 総数	**20,335**	**353**	**－**	**10**	**2,029**	**5,708**	**2,531**	**134**
男	**12,100**	**227**	**－**	**8**	**1,720**	**3,939**	**1,151**	**40**
女	**8,235**	**126**	**－**	**2**	**309**	**1,769**	**1,380**	**94**

資料：国勢調査

第10表　外国人住民人口

区　分	総　数			ペルー			ブラジル			韓国・朝鮮			ドミニカ共和国			カンボジア		
	総数	男	女	総数	男	女	総数	男	女	総数	男	女	総数	男	女	総数	男	女
平成29年	2,405	1,264	1,141	672	326	346	476	264	212	32	14	18	66	39	27	132	77	55
30年	2,599	1,377	1,222	690	341	349	510	281	229	31	13	18	71	42	29	147	80	67
令和元年	2,745	1,448	1,297	688	333	355	511	283	228	33	16	17	77	45	32	134	77	57
２年	2,943	1,597	1,346	704	344	360	531	300	231	35	16	19	77	45	32	190	120	70
３年	**2,959**	**1,624**	**1,335**	**693**	**337**	**356**	**493**	**280**	**213**	**33**	**14**	**19**	**68**	**41**	**27**	**180**	**115**	**65**

資料：住民基本台帳人口　　注：各年10月１日現在

（行政推進課）

非労働力人口			
総　数	家　事	通　学	その他
13,855	6,007	1,981	5,867
4,989	504	1,032	3,453
8,866	5,503	949	2,414
12,664	**5,097**	**1,746**	**5,821**
4,697	**539**	**906**	**3,252**
7,967	**4,558**	**840**	**2,569**

（行政推進課）

不動産業	運輸通信業	電気ガス水道業	サービス業	公　務	分類不能の産業
270	2,692	39	5,553	425	260
166	1,831	34	2,435	319	169
104	861	5	3,118	106	91
276	**2,762**	**26**	**5,699**	**400**	**407**
175	**1,870**	**24**	**2,419**	**284**	**243**
101	**892**	**2**	**3,280**	**116**	**164**

（住　民　課）

中国・台湾			フィリピン			タイ			ベトナム			アルゼンチン			その他		
総数	男	女	総数	男	女	総数	男	女	総数	男	女	総数	男	女	総数	男	女
205	132	73	331	122	209	118	36	82	113	84	29	14	2	12	246	168	78
189	119	70	334	131	203	159	47	112	159	118	41	18	5	13	291	200	91
164	105	59	358	144	214	174	50	124	238	163	75	19	5	14	349	227	122
167	108	59	371	146	225	157	49	108	289	194	95	20	5	15	402	270	132
152	**99**	**53**	**378**	**152**	**226**	**150**	**42**	**108**	**338**	**221**	**117**	**22**	**7**	**15**	**452**	**316**	**136**

第11表　常住人口・昼間人口　　（行政推進課）

区　　分	常住人口	昼間人口	区　　分	常住人口	昼間人口
総　　数	**40,343**	**40,913**	他県で従業	904	－
従業も通学もしていない	13,794	13,794	他県に通学	287	－
自宅で従業	1,720	1,720	県内他市町村から町内で従業	－	10,532
自宅外の町内で従業	8,606	8,606	県内他市町村から町内に通学	－	219
自宅外の町内に通学	3,177	3,177	他県から町内で従業	－	－
県内他市町村で従業	8,795	－	他県から町内に通学	－	－
県内他市町村に通学	1,002	－	従業他が不詳	1,974	1,974

資料：平成27年国勢調査

第12表　15歳以上流入流出人口　　（行政推進課）

愛川町から町外へ（流出）			県市町村別	町外から愛川町へ（流入）		
総数	通勤者	通学者		総数	通勤者	通学者
11,048	**9,779**	**1,269**	**総　　数**	**11,547**	**11,326**	**221**
563	482	81	横浜市	449	449	－
127	111	16	川崎市	137	137	－
16	12	4	横須賀市	11	11	－
186	152	34	平塚市	168	168	－
10	7	3	鎌倉市	24	24	－
94	83	11	藤沢市	110	110	－
22	15	7	小田原市	32	32	－
36	30	6	茅ヶ崎市	87	87	－
2,599	2,333	266	相模原市	3,897	3,795	102
65	58	7	秦野市	140	140	－
4,670	4,282	388	厚木市	3,945	3,849	96
152	142	10	大和市	250	248	2
240	172	68	伊勢原市	244	244	－
401	371	30	海老名市	485	483	2
287	255	32	座間市	453	447	6
168	155	13	綾瀬市	142	140	2
42	41	1	寒川町	41	41	－
2	2	－	大磯町	19	19	－
1	－	1	二宮町	7	7	－
8	3	5	松田町	3	3	－
72	72	－	清川村	56	55	1
17	17	－	その他の市町	43	43	－
1,032	761	271	東京都	684	684	－
14	12	2	千葉県	13	13	－
54	50	4	埼玉県	34	34	－
86	81	5	その他の道府県	73	73	－

資料：平成27年国勢調査

第13表　町村合併以前の町村別人口の推移　　（行政推進課）

年次・町村名		世　帯	人　口			女100人に対する男の数	1世帯当り人員
			総　数	男	女		
明治30年	愛川村	558	3,143	1,584	1,559	101.60	5.63
	高峰村	532	2,714	1,347	1,367	98.54	5.10
	中津村	549	2,893	1,430	1,463	97.74	5.27
35年	愛川村	627	4,355	1,683	2,672	62.99	6.95
	高峰村	533	2,638	1,231	1,407	87.49	4.95
	中津村	533	2,848	1,413	1,435	98.47	5.34
40年	愛川村	614	3,661	1,840	1,821	101.04	5.96
	高峰村	519	2,486	1,200	1,286	93.31	4.79
	中津村	515	3,078	1,515	1,563	96.93	5.98
大正元年	愛川村	638	4,071	2,032	2,039	99.66	6.38
	高峰村	515	2,961	1,475	1,486	99.26	5.75
	中津村	513	3,185	1,577	1,608	98.07	6.21
５年	愛川村	732	4,375	2,189	2,186	100.14	5.98
	高峰村	518	2,875	1,436	1,439	99.79	5.55
	中津村	530	3,183	1,585	1,598	99.19	6.01
９年	愛川村	849	4,502	2,119	2,383	88.92	5.30
	高峰村	527	2,590	1,262	1,328	95.03	4.91
	中津村	568	3,146	1,578	1,568	100.64	5.54
14年	愛川村	863	4,694	2,266	2,428	93.33	5.44
	高峰村	524	2,743	1,347	1,396	96.49	5.23
	中津村	570	3,139	1,594	1,545	103.17	5.51
昭和５年	愛川村	868	4,913	2,362	2,551	92.59	5.66
	高峰村	533	2,761	1,357	1,404	96.65	5.18
	中津村	582	3,357	1,716	1,641	104.57	5.77
10年	愛川村	923	5,803	2,732	3,071	88.96	6.29
	高峰村	542	2,946	1,401	1,545	90.68	5.44
	中津村	597	3,464	1,764	1,700	103.76	5.80
15年	愛川町	963	5,976	2,684	3,292	81.53	6.21
	高峰村	535	2,965	1,415	1,550	91.29	5.54
	中津村	633	3,967	2,160	1,807	119.54	6.27
22年	愛川町	1,167	6,631	3,026	3,605	83.94	5.68
	高峰村	647	3,473	1,667	1,806	92.30	5.37
	中津村	766	4,386	2,151	2,235	96.24	5.73
25年	愛川町	1,156	6,755	3,150	3,605	87.38	5.84
	高峰村	648	3,574	1,748	1,826	95.73	5.52
	中津村	747	4,438	2,214	2,224	99.55	5.94
30年	愛川町	1,802	10,038	4,771	5,267	90.58	5.57
	中津村	752	4,283	2,151	2,132	100.89	5.70

注１：昭和20年は戦争のため調査せず。　注２：昭和22年は臨時国勢調査資料による。

２．人　口

３．事　　業　　所

第１図　産業大分類別事業所数・従業者数（第２表から）

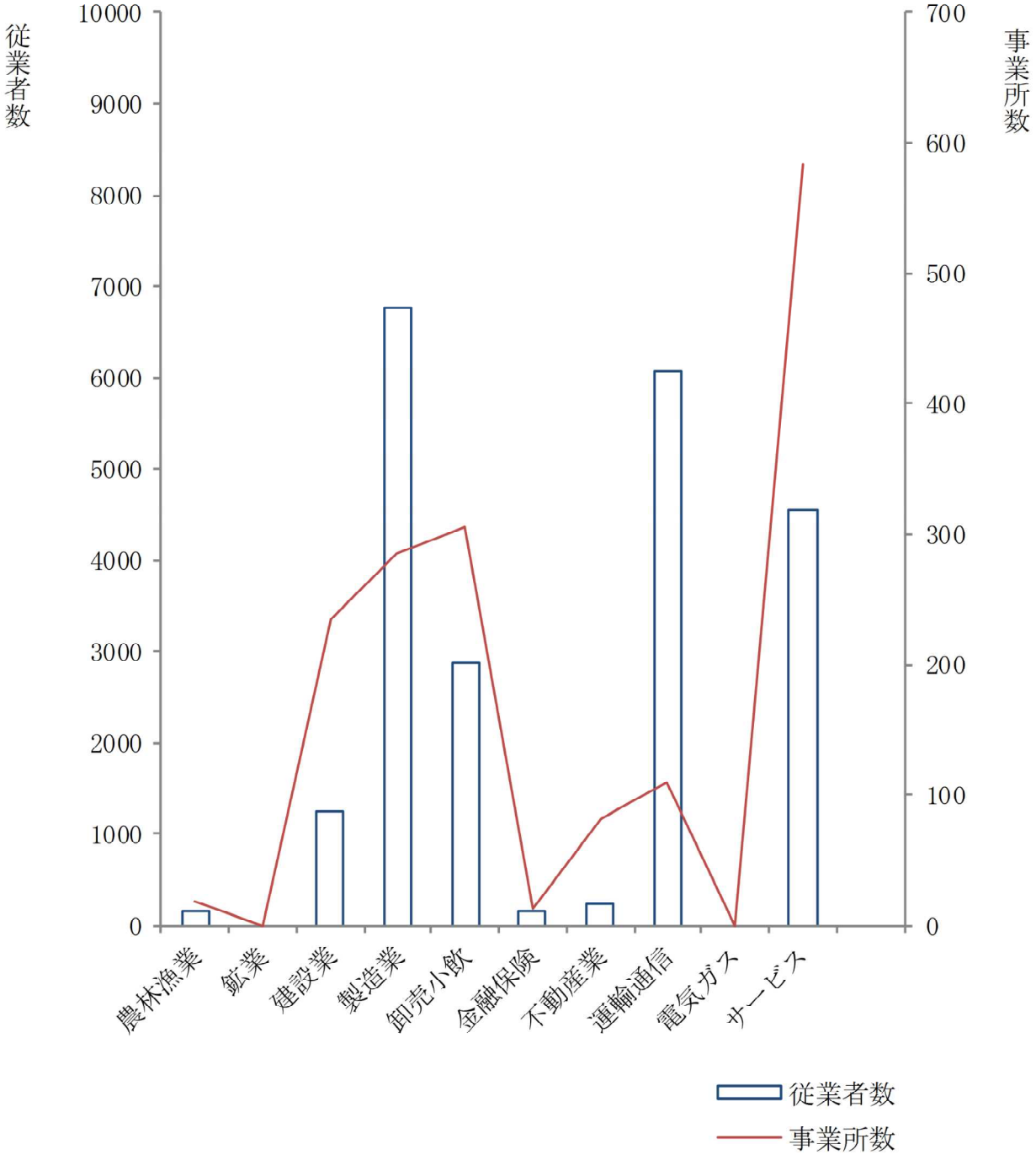

第１表　産業大分類別事業所数・従業者数の推移　　（行政推進課）

区分	総数		農林漁業		鉱業		建設業		製造業		卸売・小売業	
	事業所数	従業者数	事業所数	従業者数	事業所数	従業者数	事業所数	従業者数	事業所数	従業者数	事業所数	従業者数
平成26年総数	1,742	24,634	24	145	－	－	246	1,270	304	7,487	315	3,314
平成28年総数	**1,632**	**22,025**	**19**	**157**	**－**	**－**	**235**	**1,236**	**285**	**6,752**	**305**	**2,868**
半原・田代	345	1,847	3	41	－	－	72	235	85	515	56	283
角田・三増	323	4,876	15	112	－	－	52	406	54	1,287	69	675
中津・春日台	964	15,302	1	4	－	－	111	595	146	4,950	180	1,910

区分	金融・保険業		不動産業・物品賃貸業		運輸・通信業		電気・ガス熱供給・水道業		サービス業他		公務	
	事業所数	従業者数	事業所数	従業者数	事業所数	従業者数	事業所数	従業者数	事業所数	従業者数	事業所数	従業者数
平成26年総数	9	128	90	265	108	6,286	2	13	628	5,376	16	350
平成28年総数	**12**	**159**	**82**	**235**	**110**	**6,064**	**－**	**－**	**584**	**4,554**	**－**	**－**
半原・田代	2	26	15	52	6	47	－	－	106	648	－	－
角田・三増	2	17	11	31	28	910	－	－	92	1,438	－	－
中津・春日台	8	116	56	152	76	5,107	－	－	386	2,468	－	－

資料：平成26年は平成26年経済センサス－基礎調査。（平成26年７月１日現在）
　　平成28年は平成28年経済センサス－活動調査。（平成28年６月１日現在）
注：平成28年経済センサスでは公務事業所は集計対象外のため記載無し。

第２表　産業大分類別経営組織別事業所数・従業者数　　（行政推進課）

区分	総数		個人		法人				法人でない団体		公営	
					会社		その他					
	事業所数	従業者数	事業所数	従業者数	事業所数	従業者数	事業所数	従業者数	事業所数	従業者数	事業所数	従業者数
総数	**1,632**	**22,025**	**516**	**1,321**	**1,029**	**19,363**	**87**	**1,341**	**－**	**－**	**－**	**－**
農林漁業	19	157	－	－	18	150	1	7	－	－	－	－
鉱業	－	－	－	－	－	－	－	－	－	－	－	－
建設業	235	1,236	69	151	166	1,085	－	－	－	－	－	－
製造業	285	6,752	56	130	227	6,604	2	18	－	－	－	－
卸売・小売業、飲食店	305	2,868	89	271	206	2,476	10	121	－	－	－	－
金融・保険業	12	159	1	2	5	87	6	70	－	－	－	－
不動産業・物品賃貸業	82	235	26	35	56	200	－	－	－	－	－	－
運輸・通信業	110	6,064	3	4	106	6,060	1	－	－	－	－	－
電気・ガス・熱供給・水道業	－	－	－	－	－	－	－	－	－	－	－	－
サービス業他	584	4,554	272	728	245	2,701	67	1,125	－	－	－	－
公務	－	－	－	－	－	－	－	－	－	－	－	－

資料：平成28年経済センサス－活動調査。（平成28年６月１日現在）
注：平成28年経済センサスでは公務事業所は集計対象外のため記載無し。

４．農　　林　　業

第１図　経営耕地面積規模別農家数（第４表から）

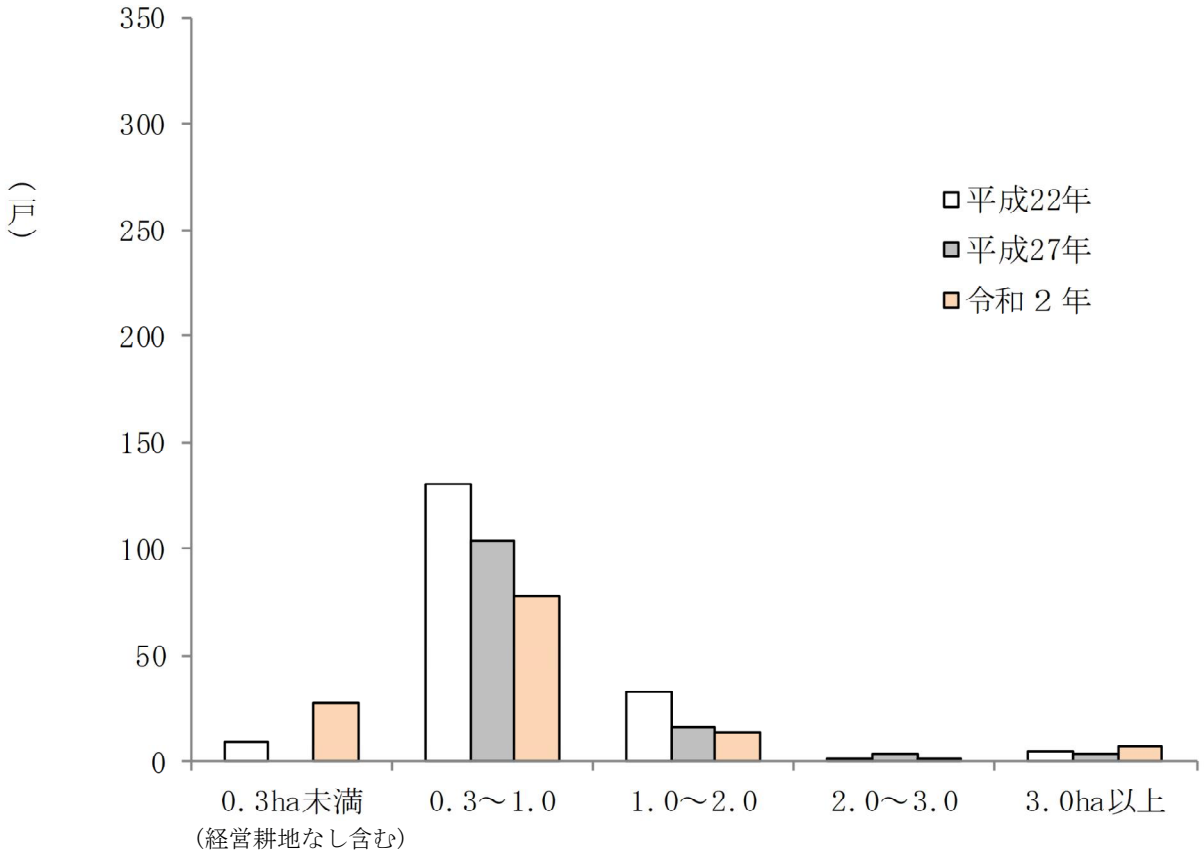

４．農　林　業

第１表　農家数　　（行政推進課）

区　　分	総　農　家　数	販　売　農　家	自 給 的 農 家
平成22年 総	587	179	408
27年	519	128	391
令和２年	**471**	**99**	**372**
愛	87	6	81
高	200	42	158
中	184	51	133

資料：農林業センサス（各年２月１日現在）

第２表　経営耕地のある農家(農業経営体)数と経営耕地面積　　（単位：ha）　（行政推進課）

区　　分	経営耕地のある実農家数(実経営体数)	面積計	田		畑		樹　園　地	
			農家数	面　積	農家数	面　積	農家数	面　積
平成22年 総数	171	148	129	47	166	93	36	8
27年	128	114	94	36	123	72	25	6
令和２年	**113**	**121**	**71**	**32**	**96**	**66**	**20**	**23**
愛川	8	15	－	－	7	13	4	3
高峰	51	50	35	18	43	30	6	1
中津	54	56	36	14	46	23	10	19

資料：農林業センサス（販売農家　経営耕地の状況：各年２月１日現在）

注：令和２年農林業センサスから販売農家での集計が廃止されたため農業経営体で掲載

第３表　耕作放棄地のある農家数と耕作放棄地面積　　（単位：ａ）　（行政推進課）

区　　分	耕作放棄地のある実農家数	面積計	田		畑		樹　園　地	
			農家数	面　積	農家数	面　積	農家数	面　積
平成17年 総数	35	743	8	70	31	673	－	－
22年	25	440	5	35	22	390	1	15
27年	**18**	**323**	**4**	**49**	**17**	**274**	**－**	**－**
愛川	2	34	－	－	2	34	－	－
高峰	11	171	3	42	10	129	－	－
中津	5	118	1	7	5	111	－	－

資料：農林業センサス（販売農家　各年２月１日現在）

注１：平成17年以降は耕地面積が30a未満の農家の数値を含まない。（農業経営体は除く）

注２：令和２年農林業センサスから耕作放棄地に係る調査を廃止。

第４表　経営耕地面積規模別農家(経営体)数　　（単位：戸）　（行政推進課）

区　　分	総農家数(経営体数)	経営耕地なし	0.3ha未満	0.3～1.0	1.0～2.0	2.0～3.0	3.0ha以上
平成22年 総数	179	8	1	131	33	1	5
27年	128	－	－	104	16	4	4
令和２年	**128**	**15**	**12**	**78**	**14**	**2**	**7**
愛川	8	－	－	6	－	1	1
高峰	66	15	9	30	8	1	3
中津	54	－	3	42	6	－	3

資料：農林業センサス（販売農家　経営耕地面積規模別農家数：各年２月１日現在）
注：令和２年農林業センサスから販売農家での集計が廃止されたため農業経営体で掲載

第５表　農業就業人口（自営農業に主として従事した世帯員数）　　（行政推進課）

区　　分	男女計	男							女						
		計	15～29歳	30～39	40～49	50～59	60～69	70歳以上	計	15～29歳	30～39	40～49	50～59	60～69	70歳以上
平成17年 総数	351	168	15	4	4	8	53	84	183	2	12	17	32	51	69
22年	266	148	4	5	6	12	40	81	118	2	6	7	13	41	49
27年	**174**	**101**	**4**	**4**	**4**	**5**	**26**	**58**	**73**	**1**	**2**	**4**	**7**	**22**	**37**
愛川	14	10	－	2	1	－	5	2	4	－	－	－	－	4	－
高峰	77	45	2	2	3	2	10	26	32	－	1	3	4	8	16
中津	83	46	2	－	－	3	11	30	37	1	1	1	3	10	21

資料：農林業センサス（各年２月１日現在）
注：令和２年農林業センサスから農業就業人口に係る調査を廃止。

第６表　農業従事日数別就業人口（自営農業に主として従事した世帯員数）　　（行政推進課）

区　　分	農業就業人口				
	計	農業従事29日以下	30～59	60～149	150日以上
平成17年 総数	351	40	30	81	200
22年	266	12	14	57	183
27年	**174**	**6**	**11**	**46**	**111**
愛川	14	－	1	2	11
高峰	77	6	4	20	47
中津	83	－	6	24	53

資料：農林業センサス（各年２月１日現在）
注：令和２年農林業センサスから農業就業人口に係る調査を廃止。

第７表　施設のある農家数と施設面積　（単位：ａ）　（行政推進課）

区　　分	施設のある実農家数	ハウス・ガラス室 面積
平成22年 総数	8	83
27年	8	60
令和２年	**7**	**47**
愛川	2	26
高峰	4	20
中津	1	0

資料：農林業センサス（各年２月１日現在）

第８表　作物の類別作付面積(販売目的)　（単位：ha）　（行政推進課）

区　　分	作付面積合計	類別収穫面積									
		いね	麦類	雑穀	いも類	まめ類	工芸作物類	野菜類	果樹類	花き類花木	その他の作物
平成22年 総数	52	25	－	－	1	－	1	15	－	7	2
27年	48	23	χ	χ	2	χ	χ	15	－	7	2
令和２年	**66**	**24**	**χ**	**－**	**1**	**0**	**299**	**12**	**χ**	**3**	**χ**
愛川	4	－	χ	－	χ	－	－	χ	χ	χ	－
高峰	23	14	χ	－	χ	χ	χ	χ	χ	1	χ
中津	39	10	χ	－	0	χ	χ	χ	1	χ	χ

資料：農林業センサス(各年２月１日現在)

注：令和２年農林業センサスから果樹類を追加

第９表　農業粗生産額　（単位：百万円）　（農　政　課）

区　分	合計	小計	耕種									養蚕	畜産	加工農作物
			米	麦	雑穀豆類	いも類	野菜	果実	花き	工芸作物	その他			
平成14年	3,740	370	70	0	0	20	190	20	40	0	30	0	3,370	－
15年	3,270	380	80	－	0	20	180	20	40	0	30	0	2,900	－
16年	2,930	400	90	0	0	20	190	20	50	0	30	0	2,530	－
17年	3,160	360	80	－	0	30	170	20	30	0	30	0	2,800	－
18年	2,920	350	80	－	0	30	180	20	20	0	20	0	2,570	－

資料：神奈川県農林水産統計年報　注：平成19年以降は統計調査項目より除外。

第10表　個人有農用機械台数　　（単位：台）　（行政推進課）

区　　分	動力耕うん機農用トラクター	動力防除機	乗用型スピードスプレヤー	動力田植機	自脱型コンバイン
平成17年 総数	134	93	3	66	47
22年 総数	159	―	―	75	41
27年 総数	**126**	―	―	**54**	**35**
愛川	10	―	―	―	―
高峰	64	―	―	22	19
中津	52	―	―	32	16

資料：農林業センサス（各年２月１日現在）

注１：バインダーは平成17年以降、動力防除機、乗用型スピードスプレヤーは平成22年以降は統計調査項目より除外、令和２年農林業センサスで農業用機械の所有台数に係る調査を廃止。

第11表　作付面積と収穫量（穀類・野菜）　　（農　政　課）

区　　分	平成29年			平成30年			**令和元年**		
	作付面積	収穫量	10a当り収量	作付面積	収穫量	10a当り収量	**作付面積**	**収穫量**	**10a当り収量**
	ha	t	kg	ha	t	kg	**ha**	**t**	**kg**
水　稲	54	264	488	53	249	470	**52**	**448**	**233**
小　麦	―	―	―	―	―	―	―	―	―
大　豆	0	0	0	χ	χ	χ	χ	χ	χ

資料：関東農林水産統計年報

第12表　農業算出額（耕種）　　（農　政　課）

区　分	合計	米	麦類	雑穀	豆類	いも類	野菜	果実	花き	工芸農作物	工芸 茶	その他作物
平成27年	37	5	－	－	0	1	22	1	χ	5	…	χ
28年	38	5	－	－	0	1	24	1	χ	4	…	χ
29年	37	6	－	－	0	1	22	1	χ	3	…	χ
30年	33	6	－	－	0	1	18	1	χ	3	3	χ
令和元年	**21**	**5**	**－**	**－**	**0**	**1**	**11**	**1**	**2**	**0**	**0**	**1**

資料：農林業センサス結果等を活用した市町村別農業産出額の推計結果

注：「令和３年度版統計あいかわ」より掲載項目を変更

第13表　農業算出額（畜産）　　（農　政　課）

区　　分	合　計	肉用牛	乳用牛	生乳	豚	鶏	鶏卵	ブロイラー	その他畜産物
平成27年	206	0	11	10	χ	173	173	－	χ
28年	204	0	11	10	χ	170	170	－	χ
29年	204	0	10	9	χ	169	168	－	χ
30年	179	－	10	9	χ	149	148	－	χ
令和元年	**185**	**0**	**12**	**11**	**χ**	**172**	**171**	**－**	**χ**

資料：農林業センサス結果等を活用した市町村別農業産出額の推計結果
　注：「令和３年度版統計あいかわ」より掲載項目を変更

第14表　畜産農家数及び頭羽数　　（農　政　課）

区　　分	乳　用　牛		肉　用　牛		豚		採　卵　鶏	
	飼養農家数	頭　数	飼養農家数	頭　数	飼養農家数	頭　数	飼養農家数	頭　数
	戸	頭	戸	頭	戸	頭	戸	百羽
平成29年	4	156	―	―	2	6,555	14	6,300
30年	4	173	―	―	2	6,616	14	6,300
令和元年	4	167	―	―	2	6,443	14	6,300
２年	4	187	―	―	2	6,579	14	6,300
３年	**4**	**191**	**―**	**―**	**2**	**6,229**	**14**	**6,300**

注：町による聞き取り調査（各年11月30日現在）

第15表　農地転用状況の推移　　（単位：㎡）　（農業委員会）

区　分	総数			住宅用地			工場用地			山林		
	件数	筆数	面積	件数	筆数	面積	件数	筆数	面積	件数	筆数	面積
平成28年	104	169	49,202	75	110	22,805	—	—	—	—	—	—
29年度	106	201	57,007	63	117	32,567	—	—	—	—	—	—
30年度	107	171	53,312	59	98	27,546	1	1	1,004	—	—	—
令和元年	97	159	46,583	66	107	27,319	—	—	—	—	—	—
２年度	**84**	**131**	**54,024**	**50**	**77**	**19,868**	**1**	**1**	**6,312**	**—**	**—**	**—**
	(9)	(24)	(19,962)	(—)	(—)	(—)	(—)	(—)	(—)	(—)	(—)	(—)
4月	6	7	1,559	4	5	1,297	—	—	—	—	—	—
5月	7	8	1,751	5	5	1,284	—	—	—	—	—	—
6月	8	13	4,192	5	10	1,691	—	—	—	—	—	—
7月	5	9	4,799	2	3	2,132	—	—	—	—	—	—
8月	7	9	8,537	5	7	1,932	1	1	6,312	—	—	—
9月	6	9	2,339	4	7	1,390	—	—	—	—	—	—
10月	8	9	1,810	6	7	657	—	—	—	—	—	—
11月	13	23	11,116	4	5	2,333	—	—	—	—	—	—
12月	6	6	1,990	3	3	1,382	—	—	—	—	—	—
1月	6	18	10,082	5	10	2,473	—	—	—	—	—	—
2月	4	4	1,857	1	1	289	—	—	—	—	—	—
3月	8	16	3,992	6	14	3,008	—	—	—	—	—	—

区　分	農業用施設			砂利採取			その他		
	件数	筆数	面積	件数	筆数	面積	件数	筆数	面積
平成28年	2	9	9	—	—	—	27	50	17,374
29年度	1	2	1,486	—	—	—	42	82	22,955
30年度	2	6	3,244	—	—	—	45	66	21,518
令和元年	2	2	769	—	—	—	29	50	18,495
２年度	**1**	**8**	**7,609**	**—**	**—**	**—**	**32**	**45**	**20,235**
	(1)	(8)	(7,609)	(—)	(—)	(—)	(8)	(16)	(12,353)
4月	—	—	—	—	—	—	2	2	262
5月	—	—	—	—	—	—	2	3	467
6月	—	—	—	—	—	—	3	3	2,501
7月	—	—	—	—	—	—	3	6	2,667
8月	—	—	—	—	—	—	1	1	293
9月	—	—	—	—	—	—	2	2	949
10月	—	—	—	—	—	—	2	2	1,153
11月	—	—	—	—	—	—	9	18	8,783
12月	—	—	—	—	—	—	3	3	608
1月	1	8	7,609	—	—	—	—	—	—
2月	—	—	—	—	—	—	3	3	1,568
3月	—	—	—	—	—	—	2	2	984

注：(　)内は、市街化調整区域を再掲。

第16表　所有形態別山林面積　　（税務課・管財契約課）

区　　分	単位：ha	単位：㎡		
	平成３０年	令和元年	令和２年	**令和３年**
総　面　積	1,518	15,732,665	15,734,790	**15,735,844**
国有山林	44	439,690	441,204	**442,029**
県有山林	33	335,766	335,766	**335,766**
町有山林	439	4,957,048	4,957,048	**4,957,048**
直営林	63	－	－	**－**
分収林	261	－	－	**－**
貸付林	115	－	－	**－**
その他	－	－	－	**－**
私有山林	1,002	10,000,161	10,000,772	**10,001,001**
個人有	818	8,195,927	8,133,549	**8,147,189**
会社有	151	1,477,871	1,540,860	**1,527,449**
社寺有	33	326,363	326,363	**326,363**

注１：山林の面積は保安林を含む。

注２：令和元年以降、単位を平方メートルで表示。また小数点第一位を四捨五入して表示。

注３：令和元年以降、町有山林の内訳（直営林、分収林、貸付林、その他）はシステム変更に伴い、算出不可となったため廃止。

第17表　林家数　　（単位：戸）　（行政推進課）

区　分	総林家数			農家林家			非農家林家		
平成27年	2015年	2010年	増減率	2015年	2010年	増減率	2015年	2010年	増減率
	81	98	△17.3	32	51	△37.3	49	47	4.3
令和２年	2020年	2015年	増減率	2020年	2015年	増減率	2020年	2015年	増減率
	59	**81**	**△27.2**	**32**	**32**	**－**	**27**	**49**	**△44.9**

資料：農林業センサス（各年２月１日現在）

第18表　保有山林規模別林家数　　（単位：ha）　（行政推進課）

区　分	計	1～3ha	３～５	５～10	10～20	20～30	30～50	50～100	100ha以上
平成27年	81	53	14	8	2	－	2	－	2
令和２年	**59**	**38**	**9**	**7**	**2**	**－**	**2**	**－**	**1**

資料：農林業センサス（各年２月１日現在）

注：平成27年は保有林面積規模別経営体数（林家数として公表なし）

５．工　　業

第１図　製造品出荷額・従業者数・事業所数（第１表から）

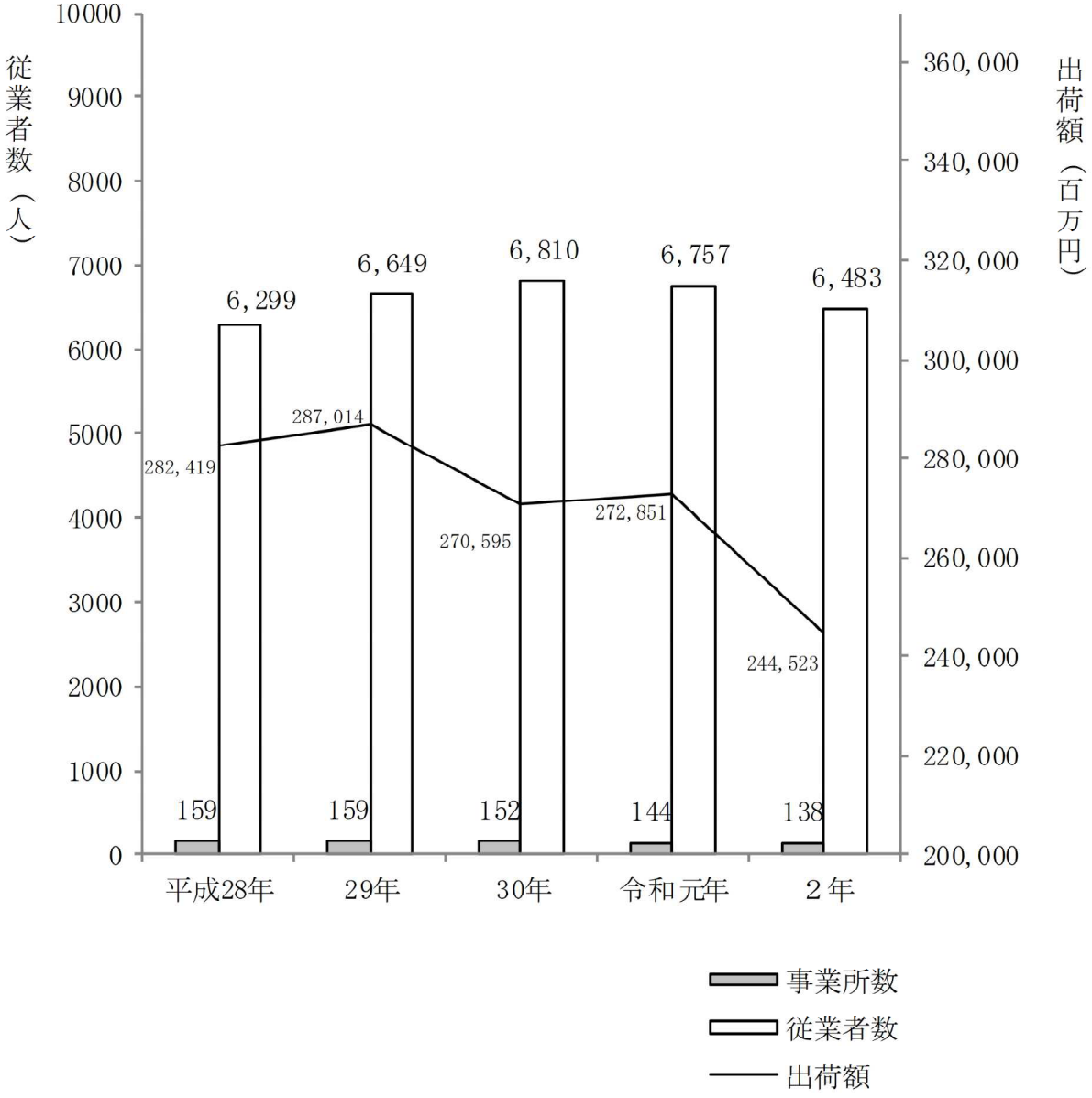

第１表　産業別製造業の概況（従業者４人以上の事業所）

区分	事業所数	従業者数							年間延従業者数
		総数	常用労働者			個人事業主 家族従業 有給役員			
			計	男	女	計	男	女	
平成28年	159	6,299	6,354	5,070	1,284	8	7	1	74,496
29年	159	6,649	6,546	5,123	1,423	251	194	57	－
30年	152	6,810	6,655	5,220	1,435	258	196	62	－
令和元年	144	6,757	6,621	5,233	1,388	246	186	60	－
２年	**138**	**6,483**	**6,357**	**5,018**	**1,339**	**227**	**176**	**51**	**－**
09 食料品	4	185	179	56	123	6	5	1	－
10 飲料・たばこ・飼料	2	170	170	112	58	－	－	－	－
11 繊維工業品	11	171	160	67	93	14	11	3	－
12 木材・木製品	3	26	22	22	－	4	3	1	－
13 家具・装備品	6	500	497	308	189	8	7	1	－
14 パルプ・紙・紙加工品	3	38	31	17	14	7	3	4	－
15 印刷・同関連	2	115	113	96	17	2	2	－	－
16 化学工業製品	5	214	203	162	41	11	9	2	－
17 石油製品・石炭製品	1	35	35	29	6	－	－	－	－
18 プラスチック製品	11	251	241	160	81	15	12	3	－
19 ゴム製品	4	111	114	80	34	4	3	1	－
20 なめし革・同製品・毛皮	－	－	－	－	－	－	－	－	－
21 窯業・土石製品	5	849	861	784	77	3	3	－	－
22 鉄鋼	5	346	338	276	62	8	5	3	－
23 非鉄金属	－	－	－	－	－	－	－	－	－
24 金属製品	25	932	889	721	168	50	39	11	－
25 はん用機械器具	5	170	164	131	33	6	4	2	－
26 生産用機械器具	21	1,681	1,676	1,450	226	49	39	10	－
27 業務用機械器具	4	42	38	26	12	4	2	2	－
28 電子部品・デバイス・電子回路	－	－	－	－	－	－	－	－	－
29 電気機械器具	8	151	135	84	51	17	14	3	－
30 情報通信機械器具	1	76	74	66	8	2	2	－	－
31 輸送用機械器具	11	411	409	365	44	16	12	4	－
32 その他の製品	1	9	8	6	2	1	1	－	－

資料：工業統計調査（平成28年は経済センサス－活動調査）

注１：6月1日現在で調査。

注２：平成29年から調査項目に有給役員を追加、年間延従業者数を除外。

（単位：百万円）　（行政推進課）

現金給与総額	原材料使用額等総額	製造品出荷額等				生産額	付加価値額	粗付加価値額	減価償却額（30人以上）
		総額	製造品出荷額	加工賃収入額	その他収入額				
32,217	172,833	282,419	266,527	8,110	7,783	268,801	98,881	105,485	6,920
33,742	150,846	287,014	263,719	14,000	9,295	278,528	124,628	130,707	6,888
35,112	181,697	270,595	253,031	8,937	8,626	264,939	82,672	86,401	6,699
36,627	172,045	272,851	254,660	8,465	9,725	262,257	89,946	97,522	6,714
36,064	**159,619**	**244,523**	**227,390**	**8,129**	**9,004**	**235,986**	**75,738**	**82,227**	**6,957**
521	1,279	2,168	1,590	436	142	2,028	778	820	χ
χ	χ	χ	χ	χ	χ	χ	χ	χ	χ
453	1,384	2,976	2,134	526	316	2,735	1,522	1,476	χ
106	135	325	226	0	98	227	174	174	－
1,744	10,323	19,422	17,430	1,829	162	19,233	8,262	8,480	191
74	131	263	261	2	－	263	121	121	－
χ	χ	χ	χ	χ	－	χ	χ	χ	χ
1,142	11,754	15,420	12,456	52	2,912	12,381	3,040	3,550	χ
χ	χ	χ	χ	－	－	χ	χ	χ	χ
984	1,438	3,170	2,024	525	621	2,536	1,550	1,601	37
430	2,205	3,125	3,029	97	－	3,131	831	849	χ
－	－	－	－	－	－	－	－	－	－
5,312	13,067	27,784	26,617	921	245	26,997	12,155	13,999	χ
1,647	11,189	14,942	14,517	425	－	15,244	3,537	3,508	χ
－	－	－	－	－	－	－	－	－	－
5,770	7,649	16,995	14,266	2,252	477	16,672	7,957	9,109	1,307
677	2,028	3,570	3,081	446	42	3,528	1,313	1,428	χ
12,840	62,928	84,458	80,578	389	3,490	81,393	20,594	22,435	2,267
131	162	415	355	40	20	395	233	233	－
－	－	－	－	－	－	－	－	－	－
544	1,398	2,476	2,387	61	28	2,520	1,055	995	χ
χ	χ	χ	χ	－	χ	χ	χ	χ	χ
1,757	16,075	23,844	23,756	66	22	23,977	6,847	7,216	524
χ	χ	χ	χ	χ	－	χ	χ	χ	－

第２表　従業者規模別製造業の概況（従業者４人以上の事業所）

（単位：百万円）　（行政推進課）

区　　分	事業所数	従業者数	現金給与総額	原材料使用額等	製造品出荷額等	付加価値額
平成28年	159	6,299	32,217	172,833	282,419	98,881
29年	159	6,649	33,742	150,846	287,014	124,628
30年	152	6,810	35,112	181,697	270,595	82,672
令和元年	144	6,757	36,627	172,045	272,851	89,946
２年	**138**	**6,483**	**36,064**	**159,619**	**244,523**	**75,738**
4 ～ 9 人	42	268	938	2,188	4,669	2,288
10 ～ 19 人	38	498	1,974	3,232	7,121	3,589
20 ～ 29 人	17	407	1,615	6,681	12,069	4,993
30 ～ 49 人	10	402	1,567	11,470	16,163	5,057
50 ～ 99 人	16	1,150	5,715	37,581	57,345	17,488
100 ～ 199 人	11	1,452	6,931	50,825	73,238	21,705
200 ～ 299 人	1	234	χ	χ	χ	χ
300 ～ 499 人	1	451	χ	χ	χ	χ
500 ～ 999 人	2	1,621	χ	χ	χ	χ
1,000人以上	－	－	－	－	－	－

資料：工業統計調査　（平成28年は経済センサス－活動調査）

６．商　業　・　観　光

第１図　従業者数及び商品販売額の推移（第２、３表から）

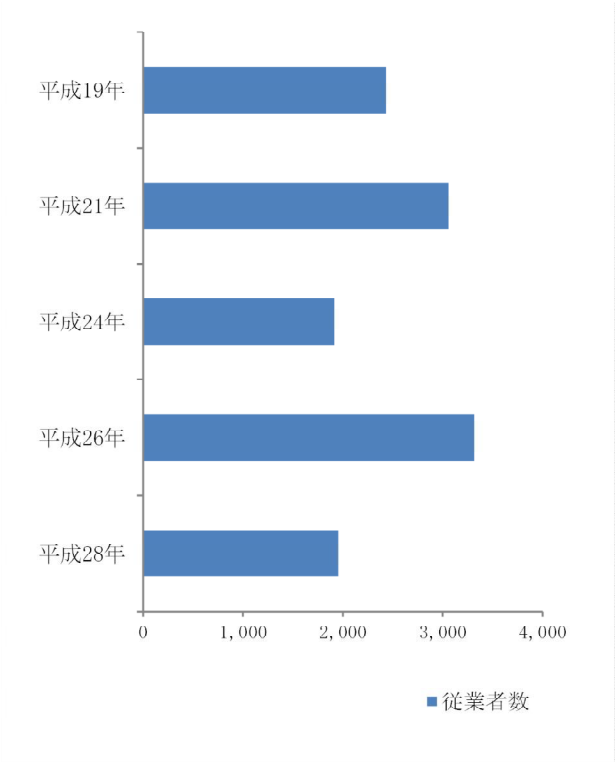

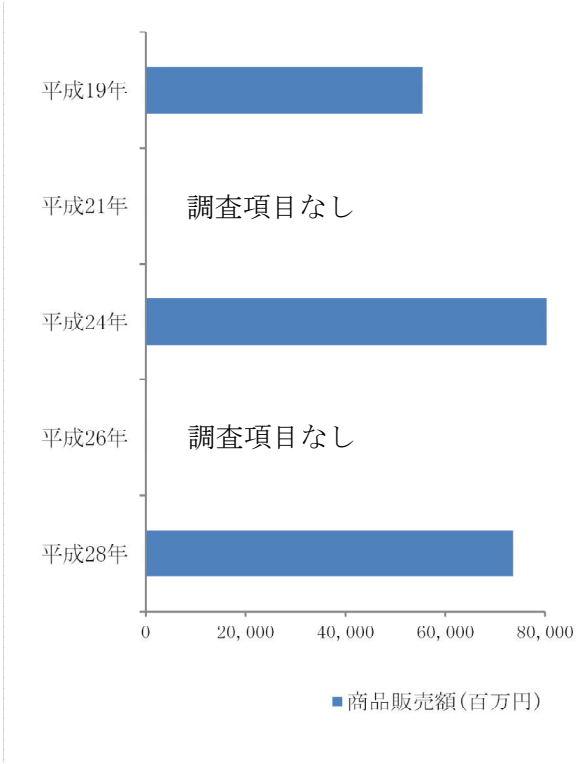

第１表　業態別商店数　　（行政推進課）

区　　分	総　数		卸　売　業		小　売　業	
	商店数	前回比	商店数	前回比	商店数	前回比
		%		%		%
平成19年	292	88.2	36	66.7	256	92.4
21年	354	121.2	39	108.3	273	106.6
24年	221	62.4	41	105.1	180	65.9
26年	315	142.5	65	158.5	250	138.9
28年	**247**	**78.4**	**48**	**73.8**	**199**	**79.6**

資料：平成19年は商業統計調査。平成21年、平成26年は経済センサス－基礎調査。
注１：平成21年は７月１日現在。平成19年、平成28年は６月１日現在。
注２：本表の対象（商店）は日本標準産業分類（平成14年3月改定）大分類Ｊ－卸売・小売業に該当する事業所。

第２表　業態別従業者数　　（行政推進課）

区　　分	総　数		卸　売　業		小　売　業	
	従業者数	前回比	従業者数	前回比	従業者数	前回比
		%		%		%
平成19年	2,433	83.4	294	42.3	2,139	96.3
21年	3,060	125.8	788	268.0	2,272	106.2
24年	1,914	62.5	563	71.4	1,351	59.5
26年	3,314	173.1	826	146.7	2,488	184.2
28年	**1,953**	**58.9**	**340**	**41.2**	**1,613**	**64.8**

資料：平成19年は商業統計調査。平成21年、平成26年は経済センサス－基礎調査。
注１：平成21年は７月１日現在。平成19年、平成28年は６月１日現在。
注２：本表の対象（商店）は日本標準産業分類（平成14年3月改定）大分類Ｊ－卸売・小売業に該当する事業所。

第３表　業態別商品販売額　　（単位：百万円）　（行政推進課）

区　　分	総　数		卸　売　業		小　売　業	
	年間販売額	前回比	年間販売額	前回比	年間販売額	前回比
		%		%		%
平成14年	67,816	84.8	33,403	72.9	34,413	100.9
16年	62,699	92.5	29,232	87.5	33,463	97.2
19年	55,426	88.4	21,117	72.2	34,309	102.5
24年	135,964	245.3	108,483	513.7	27,481	80.1
28年	**73,551**	**54.1**	**40,890**	**37.7**	**32,661**	**118.8**

資料：平成14年から平成19年は商業統計調査。平成24年、平成28年は経済センサス－活動調査。
注１：平成14年から平成19年、平成28年は６月１日現在。
注２：平成21年、26年経済センサス－基礎調査には、販売額の項目がないため掲載していない
注３：本表の対象（商店）は日本標準産業分類（平成14年3月改定）大分類Ｊ－卸売・小売業に該当する事業所。

第４表　産業分類別商店数従業者数売場面積及び年間商品販売額　　（行政推進課）

区分	商店数	従業者数	小売業のみ売場面積	小売業のみ年間商品販売額
		人	㎡	百万円
合計	**250**	**2,488**	**－**	**－**
56 各種商品	3	51	－	－
560 管理、補助的経済活動	－	－	－	－
561 百貨店、総合スーパー	－	－	－	－
569 その他の各種商品	3	51	－	－
57 織物・衣服・身の回り品	23	151	－	－
570 管理、補助的経済活動	－	－	－	－
571 呉服・服地・寝具	3	11	－	－
572 男子服	3	21	－	－
573 婦人・子供服	7	47	－	－
574 靴・履物	3	7	－	－
579 その他の織物等	7	65	－	－
58 飲食料品	89	937	－	－
580 管理、補助的経済活動	－	－	－	－
581 各種食料品	10	356	－	－
582 野菜・果実	9	23	－	－
583 食肉	8	35	－	－
584 鮮魚	4	9	－	－
585 酒	4	7	－	－
586 菓子・パン	16	73	－	－
589 その他の飲食料品	38	434	－	－
59 機械器具	40	233	－	－
590 管理、補助的経済活動	1	10	－	－
591 自動車	32	176	－	－
592 自転車	－	－	－	－
593 機械器具	7	47	－	－
60 その他の小売業	89	624	－	－
600 管理、補助的経済活動	－	－	－	－
601 家具・建具・畳	8	21	－	－
602 じゅう器	1	9	－	－
603 医薬品・化粧品	17	141	－	－
604 農耕用品	2	7	－	－
605 燃料	14	76	－	－
606 書籍・文房具	7	129	－	－
607 スポーツ用品・がん具等	2	3	－	－
608 写真機・時計・眼鏡	5	30	－	－
609 他に分類されない小売業	33	208	－	－
61 無店舗小売業	6	492	－	－
610 管理、補助的経済活動	－	－	－	－
611 通信販売・訪問販売	5	465	－	－
612 自動販売機	－	－	－	－
619 その他の無店舗小売業	1	27	－	－

資料：平成26年経済センサス－基礎調査（第3-2表）

注１：平成26年7月１日現在

第５表　産業分類別従業者規模別商店数　　（行政推進課）

区分	商店数	従業者規模別商店数				
		1～4人	5～9人	10～19人	20人以上	派遣従業者のみ
合計	**250**	**337**	**233**	**559**	**1,359**	**－**
56 各種商品	3	4	－	14	33	－
560 管理、補助的経済活動	－	－	－	－	－	－
561 百貨店、総合スーパー	－	－	－	－	－	－
569 その他の各種商品	3	4	－	14	33	－
57 織物・衣服・身の回り品	23	20	34	97	－	－
570 管理、補助的経済活動	－	－	－	－	－	－
571 呉服・服地・寝具	3	2	9	－	－	－
572 男子服	3	2	7	12	－	－
573 婦人・子供服	7	9	13	25	－	－
574 靴・履物	3	2	5	－	－	－
579 その他の織物等	7	5	－	60	－	－
58 飲食料品	89	123	68	139	607	－
580 管理、補助的経済活動	－	－	－	－	－	－
581 各種食料品	10	7	9	11	329	－
582 野菜・果実	9	18	5	－	－	－
583 食肉	8	12	23	－	－	－
584 鮮魚	4	9	－	－	－	－
585 酒	4	7	－	－	－	－
586 菓子・パン	16	24	7	42	－	－
589 その他の飲食料品	38	46	24	86	278	－
59 機械器具	40	54	35	94	50	－
590 管理、補助的経済活動	1	－	－	10	－	－
591 自動車	32	48	24	84	20	－
592 自転車	－	－	－	－	－	－
593 機械器具	7	6	11	－	30	－
60 その他の小売業	89	131	96	215	182	－
600 管理、補助的経済活動	－	－	－	－	－	－
601 家具・建具・畳	8	16	5	－	－	－
602 じゅう器	1	－	9	－	－	－
603 医薬品・化粧品	17	23	23	56	39	－
604 農耕用品	2	7	－	－	－	－
605 燃料	14	11	41	24	－	－
606 書籍・文房具	7	3	11	15	100	－
607 スポーツ用品・がん具等	2	3	－	－	－	－
608 写真機・時計・眼鏡	5	11	－	19	－	－
609 他に分類されない小売業	33	57	7	101	43	－
61 無店舗小売業	6	5	－	－	487	－
610 管理、補助的経済活動	－	－	－	－	－	－
611 通信販売・訪問販売	5	5	－	－	460	－
612 自動販売機	－	－	－	－	－	－
619 その他の無店舗小売業	1	－	－	－	27	－

資料：平成26年経済センサス－基礎調査　（第3-2表）

注：平成26年7月１日現在

第６表　観光客の推移（推計）　（単位：人）　（商工観光課）

区　　分	平成29年	平成30年	令和元年	令和２年	令和３年
計	1,320,696	1,340,746	1,295,491	856,946	606,474
日帰り客	1,246,471	1,271,300	1,226,834	842,910	584,703
宿泊客	74,225	69,446	68,657	14,036	21,771

第７表　月別観光客数（推計）　（単位：人）　（商工観光課）

区　　分	平成29年	平成30年	令和元年	令和２年	令和３年
総　　数	1,320,696	1,340,746	1,295,491	856,946	606,474
１月	36,391	37,054	43,432	42,485	32,055
２月	33,117	39,218	42,459	53,823	38,656
３月	65,049	76,829	78,226	55,828	35,152
４月	126,047	136,112	144,098	43,749	58,775
５月	149,626	142,237	152,070	13,233	16,620
６月	125,901	120,609	115,145	73,087	41,097
７月	181,271	157,713	138,923	105,613	40,764
８月	204,410	191,720	174,747	137,223	49,051
９月	157,886	145,196	132,802	87,822	47,217
10月	104,028	153,277	123,484	86,541	67,430
11月	100,300	99,765	105,470	108,695	120,357
12月	36,670	41,016	44,635	48,847	59,300

第８表　生活関連物資価格の状況　　（単位：円）　（住　民　課）

区　　分	しょう油 1ℓ	み　　そ 750g	砂　　糖 1kg	マーガリン 1kg	食 用 油 1ℓ	小 麦 粉 1kg	牛　　乳 1ℓ
平成29年度	233	298	196	742	266	233	197
30年度	230	301	192	720	261	249	201
令和元年度	234	315	193	711	263	256	209
２年度	**233**	**314**	**194**	**723**	**268**	**258**	**208**
4月	238	318	194	718	269	251	207
5月	234	316	196	683	282	265	209
6月	234	311	192	699	264	266	208
7月	231	314	195	699	264	263	209
8月	228	316	192	757	264	263	209
9月	236	321	195	775	267	261	208
10月	236	315	194	757	267	258	208
11月	233	309	195	745	268	257	208
12月	232	302	194	698	270	252	207
1月	236	302	195	703	272	257	209
2月	230	317	195	703	270	253	208
3月	230	321	195	735	260	253	209

区　　分	鶏　　卵 1パック	カップ麺 77ｇ	洗濯用洗剤 1kg	灯　　油 18ℓ	プロパンガス 10㎥
平成29年度	232	146	304	1,531	6,562
30年度	222	144	298	1,698	6,603
令和元年度	221	154	302	1,756	6,767
２年度	**221**	**155**	**316**	**1,642**	**6,697**
4月	222	157	313	1,684	6,721
5月	223	156	313	1,657	6,721
6月	220	157	305	1,652	6,712
7月	216	156	300	1,651	6,712
8月	218	151	308	1,652	6,712
9月	221	154	328	1,649	6,675
10月	220	154	293	1,653	6,675
11月	223	156	311	1,563	6,675
12月	221	154	306	1,573	6,675
1月	219	153	316	1,628	6,675
2月	220	155	348	1,639	6,683
3月	224	154	349	1,705	6,725

資料：神奈川県県民局くらし県民部消費生活課「生活関連商品の価格調査結果」
注：鶏卵は、白色卵・Ｌサイズ・10個入り。

７．電気・水道・下水道

第１図　町営水道の給水世帯数と世帯普及率（第３表から）

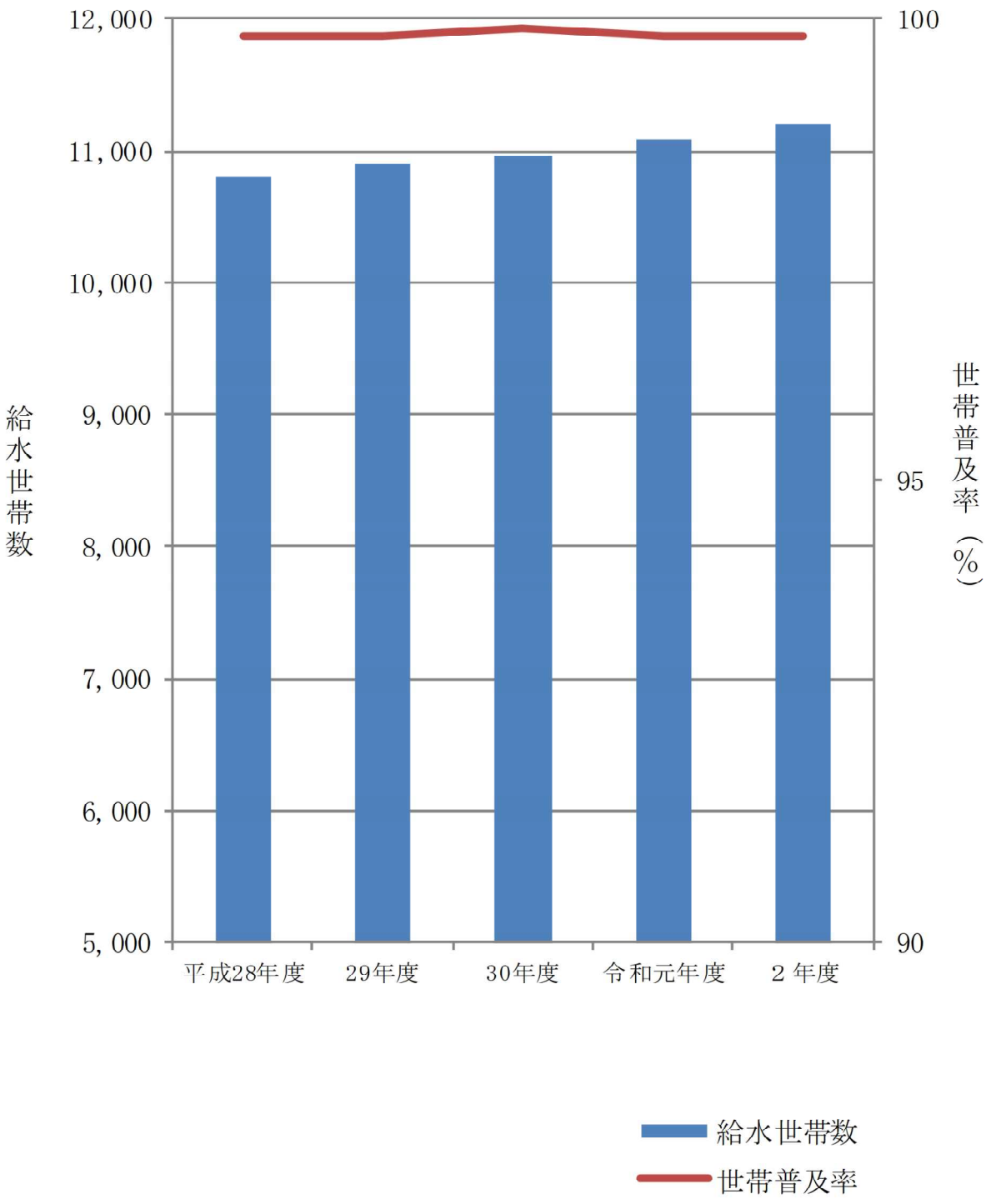

第１表　電灯・電力需要状況の推移　　（単位：1MWh=1000kWh）　（東京電力㈱平塚支社）

区分		総数		定額		従量ＡＢ		従量Ｃ		その他	
		施設戸数	供給電力量	施設戸数	供給電力量	施設戸数	供給電力量	施設戸数	供給電力量	施設戸数	供給電力量
電灯	平成12年	21,993	78,413	－	－	15,590	62,037	783	12,289	5,620	4,087
	13年	22,319	78,094	－	－	15,786	61,762	805	11,956	5,782	4,375
	14年	22,548	79,347	－	－	15,885	61,906	814	11,704	5,849	5,737
	15年	22,792	79,209	－	－	16,048	61,141	816	11,279	5,928	6,789
	16年	23,167	81,511	－	－	16,230	62,699	850	11,348	6,087	7,464

区分		総数		業務用		高圧Ｂ特別高圧		高圧Ａ低圧		その他	
		施設戸数	供給電力量	施設戸数	供給電力量	施設戸数	供給電力量	施設戸数	供給電力量	施設戸数	供給電力量
電力	平成12年	2,207	350,472	135	46,955	25	224,731	1,761	76,332	286	2,454
	13年	2,187	351,308	133	48,720	25	227,132	1,752	73,703	277	1,751
	14年	2,147	345,591	134	47,594	26	223,653	1,714	72,680	273	1,664
	15年	2,096	351,825	134	46,584	24	230,211	1,667	73,330	271	1,700
	16年	2,076	362,485	135	49,156	24	234,468	1,664	77,316	253	1,545

注：平成17年４月の電力自由化に伴い、平成16年以前の情報を参考資料として掲載。

第２表　上水道利用人口及び世帯数の推移　　（水道事業所）

区分	愛川町給水区域総人口	県営水道給水区域内人口	町営水道内人口	愛川町給水区域総世帯数	県営水道給水区域内世帯数	町営水道内世帯数
平成28年度	40,012	12,287	27,725	16,279	5,450	10,829
29年度	39,788	12,260	27,528	16,431	5,515	10,916
30年度	39,498	12,083	27,415	16,606	5,622	10,984
令和元年度	39,284	12,119	27,165	16,832	5,732	11,100
２年度	**39,565**	**12,491**	**27,074**	**17,101**	**5,869**	**11,232**

資料：愛川町水道事業会計決算書

注：総人口、総世帯数は人口統計調査による。

第３表　町営水道普及率及び給水状況の推移　　（水道事業所）

区分	給水区域内世帯数	世帯に対する普及率		給水区域内人口	人口に対する普及率		給水状況	
		給水世帯	普及率		給水人口	普及率	年間給水量	１戸当り月平均給水量
	世帯	世帯	%	人	人	%	㎥	㎥
平成28年度	10,829	10,811	99.8	27,725	27,700	99.9	3,461,023	26.68
29年度	10,916	10,899	99.8	27,528	27,503	99.9	3,549,167	27.14
30年度	10,984	10,967	99.9	27,415	27,391	99.9	3,559,050	27.04
令和元年度	11,100	11,074	99.8	27,165	27,141	99.9	3,510,355	26.42
２年度	**11,232**	**11,208**	**99.8**	**27,074**	**27,050**	**99.9**	**3,580,302**	**26.62**

資料：愛川町水道事業会計決算書

第４表　町営水道年度別給水量及び有収水量の推移　　（水道事業所）

区分	給水量	有収水量	有収率
	㎥	㎥	%
平成28年度	3,461,023	3,198,998	92.43
29年度	3,549,167	3,273,855	92.24
30年度	3,559,050	3,267,580	91.81
令和元年度	3,510,355	3,197,539	91.09
２年度	**3,580,302**	**3,227,507**	**90.15**

資料：愛川町水道事業会計決算書

第５表　公共下水道普及状況　　**（下水道課）**

区　　分	人　口	整備区域		処理開始区域（水洗便所接続状況）					管延長
		面　積	人　口	面　積	人　口	普及率	接続済人口	接続率	
	人	ha	人	ha	人	%	人	%	m
平成28年度	40,847	867.9	37,189	852.4	37,189	91.0	36,412	97.9	214,900
29年度	40,623	867.9	36,992	852.4	36,992	91.1	36,222	97.9	215,100
30年度	40,333	867.9	36,785	852.4	36,785	91.2	36,023	97.9	215,100
令和元年度	40,119	867.9	36,548	852.4	36,548	91.1	35,795	97.9	215,500
２年度	**39,763**	**867.9**	**36,219**	**852.4**	**36,219**	**91.1**	**35,477**	**97.9**	**224,040**

注：人口については、住民基本台帳人口（各年３月31日現在）による。

８．交　通　・　通　信

第１図　愛川郵便局通常郵便物取り扱い状況（第３表から）

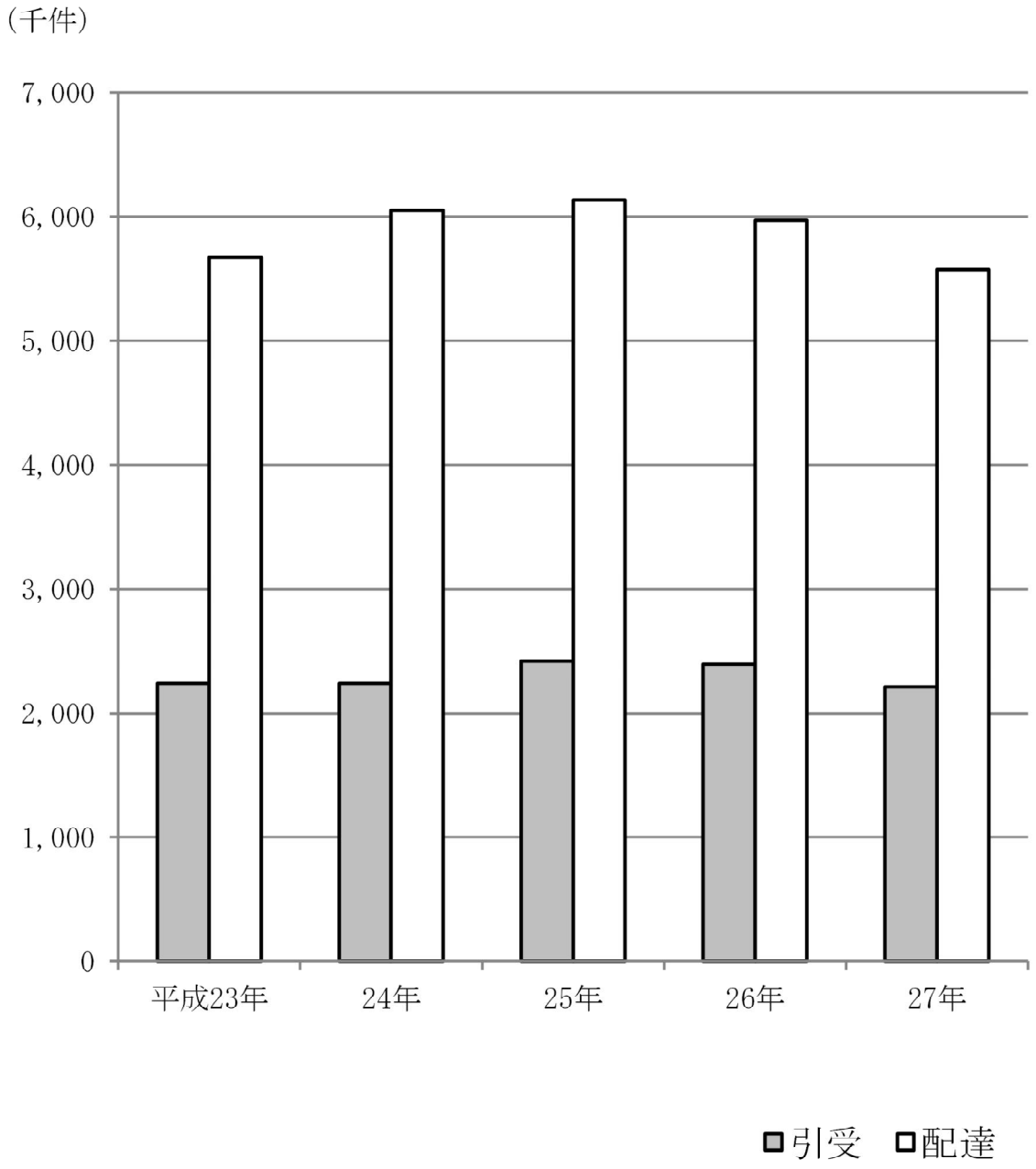

第１表　自動車等保有台数の推移（その１）　　**（相模自動車検査登録事務所）**

区　分	総　数	貨物		乗合		特種	大型特種	被けん引車	小型二輪	乗用	
		普通	小型	普通	小型					普通	小型
平成29年計	22,073	2,300	1,761	29	65	833	73	83	1,029	7,335	8,565
自家用	20,245	1,068	1,684	21	58	424	73	10	1,029	7,334	8,544
営業用	1,828	1,232	77	8	7	409	－	73	－	1	21
平成30年計	21,936	2,329	1,818	30	70	855	71	109	1,034	7,283	8,337
自家用	20,112	1,113	1,740	21	63	463	71	9	1,034	7,282	8,316
営業用	1,824	1,216	78	9	7	392	－	100	－	1	21
平成31年計	21,808	2,365	1,705	30	74	818	73	141	1,055	7,321	8,226
自家用	19,987	1,131	1,622	21	67	484	73	9	1,055	7,320	8,205
営業用	1,821	1,234	83	9	7	334	－	132	－	1	21
令和２年計	22,384	2,403	1,680	30	86	871	73	166	1,086	7,928	8,061
自家用	20,501	1,167	1,604	21	78	494	73	10	1,086	7,927	8,041
営業用	1,883	1,236	76	9	8	377	－	156	－	1	20
令和３年計	**21,671**	**2,478**	**1,650**	**28**	**74**	**908**	**76**	**171**	**1,105**	**7,397**	**7,784**
自家用	**19,775**	**1,231**	**1,576**	**21**	**68**	**525**	**76**	**10**	**1,105**	**7,395**	**7,768**
営業用	**1,896**	**1,247**	**74**	**7**	**6**	**383**	**－**	**161**	**－**	**2**	**16**

注：各年３月末現在

第１表　自動車等保有台数の推移（その２）　　**（税　務　課）**

区　分	総　数	軽自動車					小　計	原動機付自転車	小型特殊自動車	二輪小型自動車
		小　計	乗　用	貨　物	三輪車	二輪車				
平成29年	19,376	13,937	9,756	3,286	－	895	5,439	3,958	562	919
30年	19,632	14,249	10,010	3,327	－	912	5,383	3,898	564	921
31年	19,679	14,364	10,145	3,270	－	949	5,315	3,807	568	940
令和２年	19,784	14,532	10,205	3,347	－	980	5,252	3,718	564	970
３年	**19,599**	**14,367**	**10,108**	**3,286**	**－**	**973**	**5,232**	**3,669**	**575**	**988**

注：各年４月１日現在

第２表　郵便関係施設数の推移　　（日本郵便㈱愛川郵便局）

区　分	郵便局数				郵便切手及び収入印紙販売所	ポスト数	郵便私書箱	
	総　数	郵便事業株式会社	日本郵便株式会社				設備数	貸与数
			集　配	無集配				
平成23年	7	1	－	6	37	54	8	8
24年	7	1	－	6	35	54	8	8
25年	6	－	1	5	37	52	8	8
26年	6	－	1	5	39	52	8	8
27年	6	－	1	5	39	52	8	8

注1：各年４月１日現在

注2：28年以降の掲載は、愛川郵便局から厚木北郵便局へ業務が移行したため中止。

第３表　通常郵便物取扱い数量の推移　　（日本郵便㈱愛川郵便局）

区　分	総　数	普　通	速　達	書　留	年　賀	人口一人当り年間郵便引受数
平成24年引受	2,240,141	1,677,155	8,469	9,517	545,000	53
配達	6,051,553	5,384,869	35,542	88,142	543,000	－
25年引受	2,423,599	1,897,762	8,840	10,027	506,970	57
配達	6,137,436	5,487,008	37,046	86,617	526,765	－
26年引受	2,397,561	1,934,931	8,861	12,649	441,120	57
配達	5,968,321	5,351,255	39,977	88,978	488,111	－
27年引受	2,209,843	1,776,122	17,536	33,515	382,670	53
配達	5,574,451	4,969,288	34,259	100,564	470,340	－

注：28年以降の掲載は、愛川郵便局から厚木北郵便局へ業務が移行したため中止。

第４表　小包郵便物取扱い数量の推移　　（日本郵便㈱愛川郵便局）

区　　分		総　　数	普　　通	速　　達	書　　留	人口100人当り年間小包郵便引受数
平成23年	引受	26,302	25,904	114	284	61
	配達	119,021	116,055	167	2,799	－
24年	引受	27,896	27,458	43	395	65
	配達	103,218	100,586	77	2,555	－
25年	引受	35,737	35,293	25	419	85
	配達	111,650	104,192	39	7,419	－
26年	引受	32,664	32,327	15	322	78
	配達	123,327	114,634	12	8,681	－
27年	引受	35,800	35,418	0	382	84
	配達	136,277	125,855	0	10,422	－

注１：平成22年３月31日以降エクスパック(EXP)は廃止。

注２：書留には代金引換小包を含む。

第５表　月別郵便物取扱い数量　　（日本郵便㈱愛川郵便局）

区　分	引受				配達			
	総　数	年　賀	普　通	小　包	総　数	年　賀	普　通	小　包
平成27年	2,194,592	382,670	1,776,122	35,800	5,575,905	470,340	4,969,288	136,277
1月	529,647	382,670	144,441	2,536	911,029	470,340	432,097	8,592
2月	125,833	－	123,353	2,480	380,197	－	371,198	8,999
3月	157,046	－	154,061	2,985	411,642	－	401,901	9,741
4月	170,809	－	167,735	3,074	423,252	－	413,635	9,617
5月	129,783	－	127,050	2,733	433,137	－	423,189	9,948
6月	173,197	－	170,209	2,988	471,813	－	461,203	10,610
7月	175,571	－	172,211	3,360	429,008	－	414,359	14,649
8月	120,516	－	117,882	2,634	376,546	－	366,029	10,517
9月	165,121	－	162,441	2,680	402,955	－	392,227	10,728
10月	157,176	－	153,622	3,554	482,040	－	470,039	12,001
11月	140,883	－	137,852	3,031	426,228	－	414,458	11,770
12月	149,010	－	145,265	3,745	428,058	－	408,953	19,105

注1：年賀郵便物は平成27年12月15日から平成28年１月７日の期間中合計枚数。

注2：28年以降の掲載は、愛川郵便局から厚木北郵便局へ業務が移行したため中止。

第６表　有線電話設置状況　　（県央愛川農業協同組合）

区　分	人　口	世帯数	加入数			加入率（一般加入）
			一　般	公　用	計	
平成23年	41,709	16,002	1,746	321	2,067	10.9
24年	41,460	16,137	1,678	283	1,961	10.4
25年	41,174	16,276	1,604	278	1,882	9.9
26年	40,555	16,171	1,522	244	1,766	9.4
27年	40,139	16,205	1,447	205	1,652	8.9

注：平成27年8月31日をもって廃止。

第７表　電話の種別加入数の推移　　（東日本電信電話株式会社 神奈川事業部 ）

区　分	一般		公衆電話	
	単独加入	共同加入	普通公衆	委託公衆
平成29年	94,132	－	16	27
30年	87,446	－	16	27
31年	80,883	－	16	34
令和２年	75,094	－	16	32
３年	**70,216**	**－**	**15**	**32**

注１：各年３月31日現在

注２：一般加入電話は厚木市、大和市、座間市(一部を除く)、海老名市、愛川町、清川村、相模原市の一部を含む全体の数値であり、公衆電話は愛川町のみの数値である。

愛川町観光キャラクター
あいちゃん

９．社　会　福　祉

第１図　国民年金被保険者数の推移（第14表から）

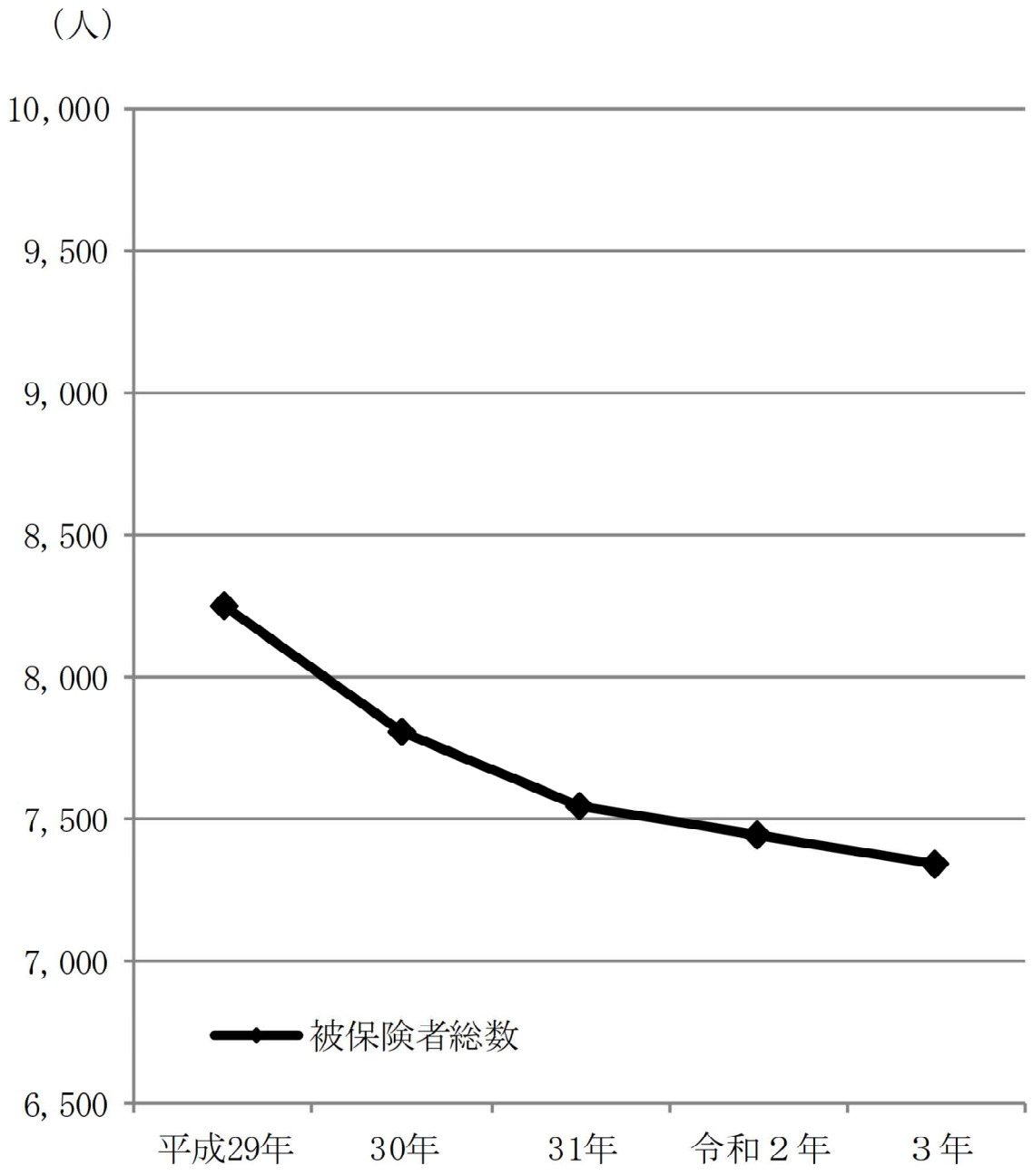

第１表　生活保護の推移　　（福祉支援課）

区　　分	人　　口	世　帯　数	被　保　護　者		保　護　率
			世　帯　数	人　　員	(人員／人口×1,000)
平成29年	40,012	16,279	401	569	14.2
30年	39,788	16,431	385	528	13.3
31年	39,498	16,606	410	570	14.4
令和２年	39,284	16,832	452	613	15.6
３年	**39,565**	**17,101**	**452**	**615**	**15.5**

注１：各年４月１日現在　注２：人口および世帯数は人口統計調査による。

第２表　扶助別保護費の推移　　（単位：円）　（福祉支援課）

区　分	扶　助　費　総　額		生　活　扶　助		住　宅　扶　助	
	金　　額	構　成	金　　額	構　成	金　　額	構　成
		%		%		%
平成28年度	482,720,197	100.0	269,978,043	55.9	174,312,115	36.1
29年度	445,637,072	100.0	252,237,729	56.6	160,885,036	36.1
30年度	443,045,151	100.0	247,552,292	55.9	164,420,632	37.1
令和元年度	490,491,793	100.0	278,420,199	56.8	181,175,830	36.9
２年度	**501,859,482**	**100.0**	**287,855,858**	**57.4**	**181,812,264**	**36.2**

区　分	教　育　扶　助		医　療　扶　助		そ の 他 の 扶 助	
	金　　額	構　成	金　　額	構　成	金　　額	構　成
		%		%		%
平成28年度	7,543,758	1.6	8,883,507	1.8	22,002,774	4.6
29年度	5,811,096	1.3	8,293,323	1.9	18,409,888	4.1
30年度	4,633,923	1.1	8,165,700	1.8	18,272,604	4.1
令和元年度	3,933,190	0.8	9,684,111	2.0	17,278,463	3.5
２年度	**4,146,888**	**0.8**	**10,427,291**	**2.1**	**17,617,181**	**3.5**

第３表　障害別、等級別、障害者（児）の状況　　（福祉支援課）

区　　分	総　数	１　級	２　級	３　級	４　級	５　級	６　級
総　　数	**1,313**	**465**	**193**	**215**	**301**	**72**	**67**
視　覚　障　害	73	31	23	3	3	10	3
聴　覚　障　害	87	―	28	14	19	―	26
音声・言語・そしゃく機能障害	12	2	1	4	5	―	―
肢 体 不 自 由	711	155	137	138	181	62	38
内　部　障　害	430	277	4	56	93	―	―

注：令和３年４月１日現在

第４表　在宅障害者福祉手当支給状況の推移　　（単位：千円）　（福祉支援課）

区　分	合　計		重度							
			身障１・２級		ＩＱ35以下		身障３級でIQ 36以上50以下		精神１級	
	件数	金額	件数	金額	件数	金額	件数	金額	件数	金額
平成28年度	1,618	38,425	539	18,865	68	2,380	－	－	40	1,400
29年度	1,634	38,656	547	19,145	65	2,275	－	－	36	1,260
30年度	1,662	38,958	535	18,725	73	2,555	－	－	41	1,435
令和元年度	1,683	39,454	559	19,565	69	2,415	－	－	33	1,155
２年度	**1,736**	**40,200**	**534**	**18,690**	**78**	**2,730**	**－**	**－**	**48**	**1,680**

区　分	中度									
	身障３・４級		ＩＱ36以上５０以下		身障５級でIQ 51以上70以下		精神１・２級		精神２級	
	件数	金額	件数	金額	件数	金額	件数	金額	件数	金額
平成28年度	458	9,160	89	1,780	－	－	－	－	144	2,880
29年度	441	8,820	96	1,920	－	－	－	－	161	3,220
30年度	444	8,880	99	1,980	－	－	－	－	161	3,220
令和元年度	477	9,540	87	1,740	－	－	－	－	141	2,820
２年度	**451**	**9,020**	**95**	**1,900**	**－**	**－**	**－**	**－**	**190**	**3,800**

区　分	軽度					
	身障５・６級		ＩＱ５１以上７０以下		精神３級	
	件数	金額	件数	金額	件数	金額
平成28年度	102	714	122	854	56	392
29年度	105	735	124	868	59	413
30年度	111	777	138	966	60	420
令和元年度	147	1,029	128	896	42	294
２年度	**118**	**826**	**157**	**1,099**	**65**	**455**

注１：平成20年度より中度精神１・２級は重度精神１級、中度精神２級に分割。

注２：軽度精神３級は平成20年度より新規追加。

注３：平成24年度より所得制限を導入。

第５表　知的障害者の状況　　（福祉支援課）

区　　分	総数	Ａ１	Ａ２	Ｂ１	Ｂ２
	計	計	計	計	計
総　　数	**421**	**51**	**63**	**121**	**186**
18歳未満	122	1	16	18	87
18歳以上	299	50	47	103	99

注１：令和３年４月１日現在
注２：平成30年より性別の内訳を削除

第６表　保育園別入園児数の推移　　（子育て支援課）

区　　分	平成30年			平成元年			令和２年			**令和３年**		
	計	男	女	計	男	女	計	男	女	**計**	**男**	**女**
総　　数	433	216	217	418	203	215	407	199	208	**383**	**189**	**194**
半原保育園	45	23	22	47	26	21	45	23	22	**42**	**22**	**20**
田代保育園	50	24	26	51	20	31	45	20	25	**41**	**19**	**22**
高峰保育園	69	30	39	65	27	38	69	24	45	**68**	**28**	**40**
中津保育園	89	46	43	78	41	37	73	36	37	**70**	**33**	**37**
春日台保育園	92	52	40	91	49	42	90	52	38	**84**	**49**	**35**
中津南保育園	88	41	47	86	40	46	85	44	41	**78**	**38**	**40**

注：各年度５月１日現在

第７表　年齢別入園児数　　（子育て支援課）

区　　分	保育士数	総　数	０　歳	１～２歳	３　歳	４歳以上
総　　数	**43**	**383**	**10**	**93**	**84**	**196**
半原保育園	7	42	－	9	10	23
田代保育園	7	41	－	11	6	24
高峰保育園	7	68	1	13	16	38
中津保育園	7	70	3	19	17	31
春日台保育園	8	84	3	22	17	42
中津南保育園	7	78	3	19	18	38

注：令和３年５月１日現在

第８表　母子福祉手当支給状況の推移　　（単位：円）　（福祉支援課）

区　　分	合　計		対象児童数　１人		対象児童数　２人	
	世帯数	金　額	世帯数	金　額	世帯数	金　額
平成29年	40	505,000	24	240,000	11	165,000
30年	34	455,000	15	150,000	15	225,000
31年	35	450,000	18	180,000	14	210,000
令和２年	39	485,000	22	220,000	15	225,000
３年	**30**	**365,000**	**19**	**190,000**	**9**	**135,000**

区　　分	対象児童数　３人		対象児童数　４人		対象児童数　５人	
	世帯数	金　額	世帯数	金　額	世帯数	金　額
平成29年	5	100,000	－	－	－	－
30年	4	80,000	－	－	－	－
31年	3	60,000	－	－	－	－
令和２年	2	40,000	－	－	－	－
３年	**2**	**40,000**	**－**	**－**	**－**	**－**

注：支給基準日各年４月１日

第９表　長寿夫妻祝金品支給状況の推移　　（単位：円）　（高齢介護課）

区　　分	結婚50年（金婚式）		結婚60年（ダイヤモンド婚式）		合　計	
	件　数	金　額	件　数	金　額	件　数	金　額
	組		組		組	
平成29年	70	227	11	110	81	337
30年	99	342	11	110	110	452
令和元年	88	308	11	143	99	451
２年	91	325	11	143	102	468
３年	**58**	**232**	**11**	**44**	**69**	**276**

注１：支給基準日各年９月15日

注２：令和３年度から結婚60年祝金を廃止し、祝品のみ支給

第10表　高齢者祝金品支給状況の推移　　（単位：千円）　（高齢介護課）

区　分	８８歳		９０歳		９９歳		100歳	
	件　数	金　額	件　数	金　額	件　数	金　額	件　数	金　額
平成29年	123	1,230	87	870	10	200	7	210
30年	122	1,220	75	750	7	70	6	180
令和元年	122	510	86	360	7	70	3	90
２年	157	641	93	380	10	100	9	270
３年	**160**	**640**	**－**	**－**	**11**	**110**	**2**	**60**

区　分	１０１歳以上		合　計	
	件　数	金　額	件　数	金　額
平成29年	9	270	555	3,814
30年	7	210	568	3,643
令和元年	13	260	231	1,290
２年	10	200	279	1,591
３年	**8**	**160**	**179**	**910**

注１：支給基準日各年９月15日
注２：平成29年度から95歳祝金を廃止
注３：令和元年度から80歳祝金を廃止、88歳と90歳は祝金から祝品に変更し金額は切り上げて算出、101歳以上の祝金単価の変更に伴い、100歳以上の表を100歳と101歳以上に分割
注４：令和３年度から90歳祝品を廃止

第11表　老齢福祉年金非該当者手当支給状況の推移　　（単位：円）　（国保年金課）

区　分	件　数	１件当り支給額	支　給　額
平成11年	9	15,000	135,000
12年	5	15,000	75,000
13年	6	15,000	90,000
14年	4	15,000	60,000
15年	2	15,000	30,000

注１：支給基準日各年９月15日
注２：平成16年以降は該当なし。

第12表　老人医療給付状況の推移　　（国保年金課）

区分	年間平均受給者数	総数 件数	総数 金額	総数 受診率(100人当)	総数 1件当り金額	総数 1人当り金額	医科（入院） 件数	医科（入院） 金額
			千円	%	円	円		千円
平成17年度	3,028	49,936	1,852,110	1,649.1	37,090	611,661	2,207	863,453
18年度	2,901	48,232	1,824,267	1,662.6	37,823	628,841	2,226	862,785
19年度	2,786	46,440	1,773,601	1,666.9	38,191	636,612	1,951	838,360
20年度	－	4,061	144,612	－	35,610	－	206	94,963
21年度	－	4	3,474	－	868,500	－	3	3,406

区分	医科（入院） 受診率(100人当)	医科（入院） 1件当り金額	医科（入院） 1人当り金額	医科（入院外） 件数	医科（入院外） 金額	医科（入院外） 受診率(100人当)	医科（入院外） 1件当り金額	医科（入院外） 1人当り金額
	%	円	円		千円	%	円	円
平成17年度	72.9	391,234	285,156	43,697	538,133	1,443.1	12,315	177,719
18年度	76.7	387,594	297,410	42,162	534,946	1,453.4	12,688	184,401
19年度	70.0	429,708	300,919	40,891	525,817	1,467.7	12,859	188,735
20年度	－	460,985	－	3,536	44,540	－	12,596	－
21年度	－	1,135,333	－	－	67	－	－	－

区分	歯科 件数	歯科 金額	歯科 受診率(100人当)	歯科 1件当り金額	歯科 1人当り金額	調剤 件数	調剤 金額	現金給付 件数	現金給付 金額	食事療養費 件数	食事療養費 金額
		千円	%	円	円		千円		千円		千円
平成17年度	3,926	58,293	129.7	14,848	19,251	28,138	307,290	2,971	30,637	2,020	49,228
18年度	3,758	48,595	129.5	12,931	16,751	27,201	299,459	3,093	31,453	2,061	43,250
19年度	3,579	47,874	128.5	13,376	17,184	24,592	289,304	3,480	34,766	1,809	36,824
20年度	314	4,977	－	15,850	－	2,144	26,963	794	8,909	191	4,505
21年度	1	1	－	1,000	－	1	5	－	－	－	－

区分	施設療養費 件数	施設療養費 金額	施設療養費 受診率(100人当)	施設療養費 1件当り金額	施設療養費 1人当り金額	訪問看護療養費 件数	訪問看護療養費 金額	訪問看護療養費 受診率(100人当)	訪問看護療養費 1件当り金額	訪問看護療養費 1人当り金額
		千円	%	円	円		千円	%	円	円
平成17年度	－	－	－	－	－	106	5,076	3.5	47,887	1,676
18年度	－	－	－	－	－	86	3,779	3.0	43,942	1,303
19年度	－	－	－	－	－	19	656	0.7	34,526	235
20年度	－	－	－	－	－	5	132	－	26,400	－
21年度	－	－	－	－	－	－	－	－	－	－

注１：調剤、現金給付、食事療養費は総数（件数、受診率）に含まない。

注２：平成19年度で制度廃止のため、平成20年度以降は受給者該当無し。
　　平成20年度以降の件数および金額は過誤請求や年度遅れ請求等によるもの。

第13表　後期高齢者医療給付状況の推移　　（国保年金課）

区分	年間平均被保険者数	総数					医科（入院）	
		件数	金額	受診率（100人当）	1件当り金額	1人当り金額	件数	金額
			千円	%	円	円		千円
平成28年度	4,370	73,365	3,529,936	1,676.4	48,115	807,766	3,018	1,710,505
29年度	4,655	77,789	3,599,577	1,669.0	46,274	773,271	2,943	1,654,360
30年度	4,957	82,876	3,850,472	1,668.3	46,461	776,775	3,209	1,798,890
令和元年度	5,219	86,725	3,947,344	1,657.6	45,516	756,341	2,957	1,785,683
２年度	**5,369**	**81,433**	**3,878,574**	**1,511.7**	**47,629**	**722,402**	**3,077**	**1,770,938**

区分	医科（入院）			医科（入院外）				
	受診率（100人当）	1件当り金額	1人当り金額	件数	金額	受診率（100人当）	1件当り金額	1人当り金額
	%	円	円		千円	%	円	円
平成28年度	69.1	566,768	391,420	62,448	914,778	1,429.0	14,649	209,331
29年度	63.3	562,133	355,394	66,029	958,735	1,418.5	14,520	205,958
30年度	64.7	560,577	362,899	70,002	1,016,911	1,412.2	14,527	205,146
令和元年度	56.7	603,883	342,150	73,167	1,063,911	1,401.9	14,541	203,853
２年度	**57.3**	**575,540**	**329,845**	**68,542**	**1,034,246**	**1,276.6**	**15,089**	**192,633**

区分	歯科					調剤		現金給付		食事療養	
	件数	金額	受診率（100人当）	1件当り金額	1人当り金額	件数	金額	件数	金額	件数	金額
		千円	%	円	円		千円		千円		千円
平成28年度	7,792	111,914	178.3	14,363	25,610	47,406	656,341	2,804	43,071	2,839	85,213
29年度	8,722	123,339	187.3	14,141	26,496	50,238	726,519	3,206	47,773	2,803	80,938
30年度	9,490	141,758	191.4	14,938	28,598	54,727	745,140	3,598	49,167	2,971	84,331
令和元年度	10,386	152,107	199.0	14,645	29,145	60,120	796,702	3,579	50,746	2,803	77,442
２年度	**9,545**	**145,739**	**177.8**	**15,269**	**27,145**	**56,612**	**787,342**	**2,972**	**44,193**	**2,778**	**77,681**

区分	施設療養費					訪問看護療養費				
	件数	金額	受診率（100人当）	1件当り金額	1人当り金額	件数	金額	受診率（100人当）	1件当り金額	1人当り
		千円	%	円	円		千円	%	円	円
平成28年度	－	－	－	－	－	107	8,115	2.0	75,841	1,857
29年度	－	－	－	－	－	95	7,913	2.0	83,295	1,700
30年度	－	－	－	－	－	175	14,275	3.5	81,571	2,880
令和元年度	－	－	－	－	－	215	20,753	4.1	96,526	3,976
２年度	**－**	**－**	**－**	**－**	**－**	**269**	**18,435**	**5.0**	**68,532**	**3,434**

注１：総数のうち件数及び受診率については、調剤、現金給付、及び食事療養費は含まない。

注２：集計は神奈川県後期高齢者医療事業報告による。

第14表　国民年金被保険者数の推移　　（国保年金課）

区　分	被保険者総数	全人口比率	第１号被保険				第３号被保険者	
			強制加入者		任意加入者			
			人　員	割　合	人　員	割　合	人　員	割　合
		%		%		%		%
平成29年	8,256	20.2	5,470	66.3	75	0.9	2,711	32.8
30年	7,807	19.2	5,091	65.2	59	0.8	2,657	34.0
31年	7,548	18.7	4,935	65.4	51	0.7	2,562	33.9
令和２年	7,445	18.6	4,976	66.8	48	0.6	2,421	32.5
３年	**7,346**	**18.5**	**4,980**	**67.8**	**46**	**0.6**	**2,320**	**31.6**

注：各年４月１日現在

第15表　福祉年金支給状況の推移　（単位：円）（国保年金課）

区　分	老齢福祉年金	
	件　数	支　給　額
平成28年度	－	－
29年度	－	－
30年度	－	－
令和元年度	－	－
２年度	**－**	**－**

第16表　老齢年金等支給状況の推移　　（単位：円）　（国保年金課）

区　分	年金支給総額		老齢年金		母子年金	
	件　数	支　給　額	件　数	支　給　額	件　数	支　給　額
平成28年度	11,172	7,413,444,000	275	98,527,000	－	－
29年度	11,688	7,686,090,500	233	83,841,000	－	－
30年度	11,962	7,878,680,500	203	74,246,000	－	－
令和元年度	13,104	8,745,041,000	182	66,778,000	－	－
２年度	**13,169**	**8,893,179,500**	**156**	**57,073,000**	**－**	**－**

区　分	障害年金		遺児年金		死亡一時金		寡婦年金	
	件数	支給額	件数	支給額	件数	支給額	件数	支給額
平成28年度	5	4,290,000	－	－	13	1,760,000	7	2,574,000
29年度	4	3,312,000	－	－	6	728,500	8	3,111,000
30年度	3	2,337,000	－	－	7	948,500	8	3,111,000
令和元年度	3	2,340,000	－	－	3	385,000	7	2,476,000
２年度	**2**	**1,563,000**	**－**	**－**	**11**	**1,553,500**	**6**	**2,245,000**

区　分	老齢基礎年金		障害基礎年金		遺族基礎年金		特別一時金	
	件数	支給額	件数	支給額	件数	支給額	件数	支給額
平成28年度	10,163	6,705,822,000	629	541,532,000	80	58,939,000	－	－
29年度	10,714	6,985,931,000	639	548,290,000	84	60,877,000	－	－
30年度	10,982	7,157,388,000	663	568,403,000	96	72,247,000	－	－
令和元年度	12,137	8,022,766,000	678	581,375,000	94	68,921,000	－	－
２年度	**12,208**	**8,164,721,000**	**696**	**599,653,000**	**90**	**66,371,000**	**－**	**－**

第17表　老人福祉センター・いこいの家利用者数の推移　　（高齢介護課）

区　分	総　数	半原老人福祉センター	高峰老人福祉センター	中津老人福祉センター	諏訪老人いこいの家
平成28年度	19,381	5,712	6,617	4,656	2,396
29年度	20,832	5,525	6,660	5,554	3,093
30年度	21,274	4,793	6,802	6,517	3,162
令和元年度	17,592	4,008	5,648	5,031	2,905
２年度	**3,731**	**552**	**1,718**	**1,014**	**447**
4月	－	－	－	－	－
5月	－	－	－	－	－
6月	300	53	60	139	48
7月	459	72	170	163	54
8月	503	90	211	134	68
9月	685	98	356	153	78
10月	741	69	404	196	72
11月	364	85	157	49	73
12月	603	66	332	161	44
1月	76	19	28	19	10
2月	－	－	－	－	－
3月	－	－	－	－	－

第18表　要介護（要支援）認定者数　　（単位：人）　（高齢介護課）

区　　分	要支援		要介護					計
	1	2	1	2	3	4	5	
平成28年度　総数	139	178	354	269	249	203	133	1,525
29年度　総数	151	183	364	274	265	202	161	1,600
30年度　総数	160	209	369	260	284	223	169	1,674
令和元年度　総数	161	205	357	292	278	237	169	1,699
２年度　総数	**163**	**214**	**361**	**332**	**287**	**252**	**187**	**1,796**
構成比(%)	9%	12%	20%	18%	16%	14%	10%	100%
第１号被保険者	157	207	355	323	281	243	180	1,746
第２号被保険者	6	7	6	9	6	9	7	50

注１：各年２月末現在
注２：令和元年度の数値を修正

第19表　居宅介護（予防）サービス受給者数　　（単位：人）　（高齢介護課）

区　　分	要支援		要介護					計
	1	2	1	2	3	4	5	
平成28年度　総数	30	63	245	188	127	86	51	790
29年度　総数	32	81	273	187	137	82	62	854
30年度　総数	36	75	280	196	161	76	65	889
令和元年度　総数	36	81	267	230	165	96	57	932
２年度　総数	**42**	**100**	**249**	**264**	**182**	**114**	**64**	**1,015**
第１号被保険者	42	98	245	254	178	112	60	989
第２号被保険者	－	2	4	10	4	2	4	26

注：各年２月末現在

第20表　地域密着型（介護予防）サービス受給者数　　（単位：人）　（高齢介護課）

区　　分	要支援		要介護					計
	1	2	1	2	3	4	5	
平成28年度　総数	3	2	79	57	54	27	11	233
29年度　総数	3	2	82	57	52	27	12	235
30年度　総数	2	2	74	55	68	20	15	236
令和元年度　総数	3	2	78	61	52	27	14	237
２年度　総数	**2**	**1**	**67**	**64**	**55**	**38**	**20**	**247**
第１号被保険者	2	1	67	63	54	38	18	243
第２号被保険者	－	－	－	1	1	－	2	4

注：各年２月末現在

第21表　施設サービス受給者数　　（単位：人）　（高齢介護課）

区　　分	介護老人福祉施設	介護老人保健施設	介護療養型医療施設	介護医療院	計
平成28年度　総数	204	127	8	－	339
29年度　総数	201	127	7	－	335
30年度　総数	204	119	11	－	334
令和元年度　総数	206	122	9	1	338
２年度　総数	**217**	**132**	**7**	**1**	**357**
第１号被保険者	213	131	7	－	351
第２号被保険者	4	1	－	1	6

注１：各年２月末現在

注２：令和２年度より介護医療院を追加

１０．保　健　・　衛　生

第１図　主要死因別死亡者数の割合（第２表から）

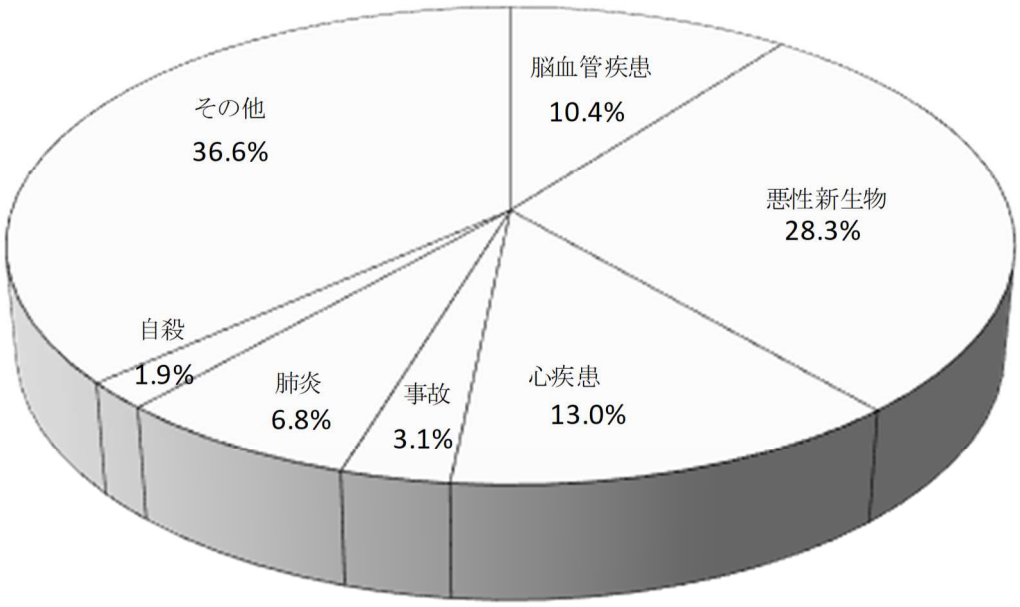

第１表　医療施設数と医療従事者数の推移　　（健康推進課）

区　　分	医療施設				医師			医師１人当り町民数
	総　数	病　院	一般診療所	歯科診療所	総　数	医　師	歯科医師	
平成28年度	28	1	16	11	46	33	13	890
29年度	28	1	16	11	46	33	13	887
30年度	28	1	16	11	47	34	13	856
令和元年度	28	1	16	11	49	36	13	821
２年度	**28**	**1**	**16**	**11**	**48**	**35**	**13**	**832**

注１：数値は医療施設からの報告による。

注２：医師１人当り町民数は、12月末住民基本台帳人口を使用。

注３：一般診療所には眼科１、耳鼻咽喉科１、整形外科２、皮膚科１を含む。

第２表　主要死因別死亡者数の推移　　（健康推進課）

区　　分	計	脳血管疾患	悪性新生物	心疾患	事　故	肺　炎	自　殺	その他
平成27年総数	400	29	127	51	5	38	8	142
男	224	13	83	25	5	21	7	70
女	176	16	44	26	0	17	1	72
28年総数	398	25	124	64	17	36	4	128
男	217	14	75	35	11	20	2	60
女	181	11	49	29	6	16	2	68
29年総数	394	37	118	52	11	26	6	144
男	229	27	77	26	6	12	5	76
女	165	10	41	26	5	14	1	68
30年総数	427	52	119	61	15	20	7	153
男	250	33	74	38	9	13	5	78
女	177	19	45	23	6	7	2	75
令和元年総数	**424**	**44**	**120**	**55**	**13**	**29**	**8**	**155**
男	**244**	**26**	**73**	**28**	**6**	**26**	**7**	**78**
女	**180**	**18**	**47**	**27**	**7**	**3**	**1**	**77**

第３表　献血状況の推移　　（健康推進課）

区　　分	日　　数	希　望　者	不　採　血	献血者数	200mℓ献血	400mℓ献血
平成28年度	14	703	86	617	11	606
29年度	14	715	96	619	4	615
30年度	15	740	87	653	11	642
令和元年度	14	688	48	640	10	630
２年度	**13**	**641**	**48**	**593**	**10**	**583**

第４表　予防接種等の実施状況の推移（その１）　　**（健康推進課）**

区分	三種混合(二種混合含む)			日本脳炎			麻しん風しん混合		
	対象者	接種者	接種率	対象者	接種者	接種率	対象者	接種者	接種率
			%			%			%
平成28年度	1,321	203	15.4	1,190	992	83.4	565	516	91.3
29年度	1,288	227	17.6	1,163	1,068	91.8	572	487	85.1
30年度	1,266	274	21.6	1,166	1,394	119.6	532	482	90.6
令和元年度	1,146	221	19.3	1,121	1,075	95.9	513	441	86.0
２年度	**1,093**	**267**	**24.4**	**1,101**	**1,150**	**104.5**	**499**	**446**	**89.4**

注：麻しん風しん混合には、麻しん、風しんの件数を含む。

区分	ポリオ（急性灰白髄炎）			ＢＣＧ			高齢者インフルエンザ		
	対象者	接種者	接種率	対象者	接種者	接種率	対象者	接種者	接種率
			%			%			%
平成28年度	988	17	1.7	247	227	91.9	11,379	5,330	46.8
29年度	936	10	1.1	234	228	97.4	11,690	5,340	45.7
30年度	896	2	0.2	224	205	91.5	11,743	4,924	41.9
令和元年度	812	－	－	203	183	90.2	11,871	5,046	42.5
２年度	**732**	**－**	**－**	**183**	**219**	**119.7**	**12,112**	**6,841**	**56.5**

注：ポリオは、平成24年9月から不活化ポリオワクチンに変更。

区分	ヒブワクチン			小児用肺炎球菌ワクチン			子宮頸がん予防ワクチン		
	対象者	接種者	接種率	対象者	接種者	接種率	対象者	接種者	接種率
			%			%			%
平成28年度	988	968	98.0	988	979	99.1	186	4	2.2
29年度	936	926	98.9	936	930	99.4	166	2	1.2
30年度	896	850	94.9	896	843	94.1	151	－	－
令和元年度	812	754	92.9	812	778	95.8	171	5	2.9
２年度	**732**	**797**	**108.9**	**732**	**785**	**107.2**	**188**	**43**	**7.6**

注：子宮頸がん予防ワクチンは、平成25年６月14日より「積極的な接種勧奨の差し控え」となっている。

区分	四種混合			水痘			高齢者肺炎球菌予防接種		
	対象者	接種者	接種率	対象者	接種者	接種率	対象者	接種者	接種率
			%			%			%
平成28年度	988	1,037	105.0	522	490	93.9	2,431	845	34.8
29年度	936	967	103.3	522	446	85.4	2,705	980	36.2
30年度	896	889	99.2	494	479	97.0	2,610	952	36.5
令和元年度	812	800	98.5	454	382	84.1	1,785	364	20.4
２年度	**732**	**821**	**112.2**	**426**	**420**	**98.6**	**1,954**	**441**	**22.6**

注１：平成24年11月より四種混合が定期接種へ追加。

注２：平成26年10月より水痘と高齢者肺炎球菌が定期接種へ追加。

第４表　予防接種等の実施状況の推移（その２）　　**（健康推進課）**

区分	Ｂ型肝炎			ロタウイルスワクチン		
	対象者	接種者	接種率	対象者	接種者	接種率
			%			
平成28年度	458	370	80.8	－	－	－
29年度	702	684	97.4	－	－	－
30年度	672	600	89.3	－	－	－
令和元年度	609	565	92.8	－	－	－
２年度	**549**	**580**	**105.6**	**366**	**163**	**44.5**

注１：平成28年10月よりＢ型肝炎が定期接種へ追加。
注２：令和2年10月よりロタウイルスワクチンが定期接種へ追加。

第５表　健康診査受診者数の推移　　**（健康推進課・国保年金課）**

区　分	がん検診					
	胃がん（個別）	肺がん	乳がん（個別）	子宮がん（個別）	大腸がん	前立腺がん
平成28年度	2,162 (81)	2,537	1,629 (558)	2,269 (847)	3,047 (59)	1,474
29年度	2,107 (66)	2,559	1,467 (494)	2,198 (830)	3,064 (64)	1,307
30年度	1,980 (38)	2,506	1,540 (459)	2,193 (791)	3,001 (71)	1,186
令和元年度	1,958 (24)	2,513	1,470 (461)	2,274 (880)	3,019 (85)	1,254
２年度	**1,510 (25)**	**2,021**	**1,260 (372)**	**1,829 (756)**	**2,548 (134)**	**1,274**

区　分	国民健康保険加入者		後期高齢者医療加入者	
	特定健康診査	人間ドック	後期高齢者健康診査	人間ドック
平成28年度	3,519	222	2,038	82
29年度	3,200	172	2,198	78
30年度	2,988	136	2,236	56
令和元年度	2,834	141	2,399	88
２年度	**2,828**	**93**	**2,321**	**59**

注１：国民健康保険加入者の人間ドック対象年齢は、40歳・45歳・50歳・55歳・60歳・65歳、70歳。
注２：令和２年度より国民健康保険加入者の人間ドック対象年齢に35歳を追加。

第６表　国民健康保険給付状況の推移（その１）　　**（国保年金課）**

区分	年間平均被保険者数	総数						
		件数	日数	費用総額	保険者負担額	一部負担額被保険者負担額	他法負担額	受診率(100人当)
				千円	千円	千円	千円	%
平成28年度	12,940	126,532	238,412	4,407,570	3,208,467	1,025,040	174,063	977.8
29年度	12,029	118,721	219,690	4,113,902	2,998,563	963,268	152,071	987.0
30年度	11,382	113,325	211,614	4,066,327	2,972,919	964,538	128,870	995.7
令和元年度	10,815	108,909	202,183	4,029,137	2,956,866	948,341	123,930	1,007.0
２年度	**10,517**	**94,029**	**177,061**	**3,723,604**	**2,749,080**	**854,555**	**119,969**	**894.1**

区分	総数		一般診療（入院）					
	１件当費用額	１人当費用額	件数	日数	費用額	受診率(100人当)	１件当費用額	１人当費用額
	円	円			千円	%	円	円
平成28年度	64,834	340,616	2,778	43,414	1,581,787	21.5	569,398	122,240
29年度	34,652	341,999	2,537	40,236	1,521,975	21.1	599,911	126,525
30年度	35,882	357,259	2,509	40,557	1,560,458	22.0	621,944	137,099
令和元年度	36,995	372,551	2,470	39,090	1,508,304	22.8	610,649	139,464
２年度	**39,601**	**354,056**	**2,320**	**36,363**	**1,380,522**	**22.1**	**595,053**	**131,266**

区分	一般診療（入院外）						歯科診療	
	件数	日数	費用額	受診率(100人当)	１件当費用額	１人当費用額	件数	日数
			千円	%	円	円		
平成28年度	104,674	157,221	1,583,272	809.0	15,126	122,355	19,080	37,777
29年度	97,567	144,332	1,462,610	811.1	14,991	121,590	18,617	35,122
30年度	93,439	138,353	1,440,073	820.9	15,412	126,522	17,377	32,704
令和元年度	89,357	131,162	1,453,225	826.2	16,263	134,371	17,082	31,931
２年度	**77,125**	**113,373**	**1,266,010**	**733.3**	**16,415**	**120,378**	**14,584**	**27,325**

区分	歯科診療				薬剤支給		食事療養	
	費用額	受診率(100人当)	１件当費用額	１人当費用額	件数	費用額	件数	費用額
	千円	%	円	円		千円		千円
平成28年度	257,694	147.4	13,506	19,915	77,016	911,417	(2,639)	73,400
29年度	242,075	154.8	13,003	20,124	72,128	820,689	(2,381)	66,552
30年度	224,595	152.7	12,925	19,732	70,017	773,825	(2,346)	67,376
令和元年度	223,319	157.9	13,073	20,649	69,714	778,592	(2,351)	65,696
２年度	**207,008**	**138.7**	**14,194**	**19,683**	**60,678**	**808,179**	**(2,101)**	**61,884**

注１：薬剤支給、食事療養は件数・日数・受診率に含まない。
注２：昭和58年２月１日施行の老人保健法による給付は除く。

第６表　国民健康保険給付状況の推移（その２）　　（国保年金課）

区分	療養費					高額療養費	
	件数	費用総額	保険者負担額	一部負担額	他法負担額	件数	高額療養費支給額
		千円	千円	千円	千円		千円
平成28年度	4,372	49,195	35,834	11,268	2,093	7,809	482,240
29年度	3,896	43,793	31,945	10,028	1,819	7,534	453,227
30年度	4,138	44,165	32,452	9,695	2,018	7,520	452,285
令和元年度	4,085	43,801	32,085	7,279	4,436	7,869	463,811
２年度	**3,382**	**41,322**	**30,295**	**5,755**	**5,272**	**7,498**	**435,821**

区分	その他の給付			
	助産給付		葬祭給付	
	件数	金額	件数	金額
		千円		千円
平成28年度	51	21,000	85	4,250
29年度	47	18,884	79	3,950
30年度	45	17,188	71	3,550
令和元年度	43	17,942	61	3,050
２年度	**34**	**13,145**	**88**	**4,400**

第７表　国民健康保険被保険者の異動状況の推移　　（国保年金課）

区分	被保険者世帯数	被保険者数	増加分					
			総数	転入	社会保険離脱	生活保護廃止	出生	その他
平成28年度	7,214	12,371	2,141	539	1,449	24	51	78
29年度	6,928	11,667	2,235	587	1,495	42	49	62
30年度	6,663	11,013	2,231	587	1,398	36	41	169
令和元年度	6,526	10,574	2,214	602	1,497	26	55	34
２年度	**6,517**	**10,354**	**2,129**	**529**	**1,493**	**33**	**32**	**42**

区分	減少分							増減
	総数	転出	社会保険加入	生活保護開始	死亡	後期高齢者加入	その他	
平成28年度	3,059	498	1,775	65	98	495	128	△918
29年度	2,928	466	1,709	55	89	464	145	△693
30年度	2,884	490	1,544	74	85	530	161	△653
令和元年度	2,653	467	1,512	91	88	406	89	△439
２年度	**2,350**	**471**	**1,315**	**52**	**105**	**330**	**77**	**△220**

注：第６表（その１）及び第７表については、国民健康保険事業状況報告書(事業年報)による。

第８表　愛川聖苑使用件数　　（愛川聖苑）

区分	町内							町外						
	火葬炉				式場	霊安室	動物炉	火葬炉				式場	霊安室	動物炉
	総数	12歳以上	12歳未満	その他				総数	12歳以上	12歳未満	その他			
平成28年度	400	389	―	11	531	112	752	192	190	―	2	257	16	378
29年度	422	409	1	12	538	143	725	192	192	―	―	262	19	349
30年度	418	412	―	6	545	143	779	238	237	―	1	248	29	335
令和元年度	409	408	―	1	466	118	984	213	212	―	1	242	30	288
２年度	**455**	**445**	**2**	**8**	**480**	**149**	**691**	**267**	**267**	**―**	**―**	**174**	**19**	**264**

注１：その他件数は胎児、改葬及び身体の一部を合わせた数。
注２：式場件数は通夜と告別式を合わせた数。
注３：動物炉件数には美化プラント及び環境課からの持ち込みを含む。

第９表　し尿収集及び処理状況の推移　　（衛生プラント）

区分	総収集量	し尿等収集内訳		
		生し尿	浄化槽汚泥	家庭雑排水
	kℓ	kℓ	kℓ	kℓ
平成28年度	5,092.78	344.19	3,599.56	1,149.03
29年度	5,317.46	331.27	3,762.03	1,224.16
30年度	4,850.47	321.84	3,437.75	1,090.88
令和元年度	5,034.70	332.89	3,643.16	1,058.65
２年度	**5,268.68**	**268.02**	**3,814.87**	**1,185.79**
4月	476.34	27.87	334.45	114.02
5月	391.85	17.46	281.35	93.04
6月	558.55	16.30	457.30	84.95
7月	483.50	20.67	313.35	149.48
8月	449.34	24.47	285.65	139.22
9月	389.22	25.78	261.59	101.85
10月	426.82	19.10	297.17	110.55
11月	372.45	21.08	272.03	79.34
12月	411.42	25.07	287.12	99.23
1月	394.11	22.98	297.83	73.30
2月	401.29	22.56	315.85	62.88
3月	513.79	24.68	411.18	77.93

第10表　ごみ収集及び処理状況の推移　　（美化プラント）

区分	収集				1人当り1日ごみ排出量	処理				
	直営収集		持込量	総量		焼却	埋立		資源回収量	総量
	可燃物	不燃物					焼却灰	不燃物等		
	t	t	t	t	g	t	t	t	t	t
平成28年度	6,548	2,116	3,256	11,920	796	9,240	1,043	194	3,134	13,611
29年度	6,533	2,032	3,378	11,943	801	9,341	1,031	202	2,921	13,495
30年度	6,518	2,039	3,308	11,865	801	9,305	1,003	219	2,904	13,431
令和元年度	6,530	2,045	3,353	11,928	810	9,403	984	236	2,848	13,471
２年度	**6,452**	**2,161**	**3,444**	**12,057**	**824**	**9,278**	**981**	**288**	**3,055**	**13,602**
4月	545	175	235	955	793	778	78	11	227	1,094
5月	572	228	317	1,117	897	819	78	32	306	1,235
6月	581	204	281	1,066	885	838	98	33	258	1,227
7月	565	211	307	1,083	871	809	74	23	297	1,203
8月	540	186	328	1,054	848	792	94	30	252	1,168
9月	512	209	280	1,001	832	756	96	12	270	1,134
10月	528	191	313	1,032	831	786	78	20	278	1,162
11月	517	166	263	946	787	747	61	41	255	1,104
12月	555	155	303	1,013	816	784	78	29	252	1,143
1月	533	154	259	946	763	746	78	20	221	1,065
2月	465	126	260	851	761	663	57	16	202	938
3月	539	156	298	993	803	760	111	21	237	1,129

注１：資源回収量は、直営収集不燃物及び持込により回収した数量。

注２：年度別ごみ排出量人口は、各年10月１日現在。月別ごみ排出量人口は、各月末日現在。

第11表　資源ごみ別回収量の推移　　（単位：t）（美化プラント）

区　　分	カレット	鉄干地	Cプレス	アルミプレス	ペットボトル	紙類	古着類
平成28年度	273.86	208.06	63.29	70.83	158.48	917.36	249.63
29年度	248.30	225.42	46.20	68.97	166.83	857.72	250.14
30年度	227.52	238.82	56.53	71.74	166.28	852.28	243.02
令和元年度	220.06	227.97	49.62	73.86	177.07	814.57	255.82
２年度	**198.82**	**335.23**	**52.79**	**75.19**	**180.56**	**800.76**	**272.95**
4月	11.53	19.99	0.00	3.74	12.36	71.60	23.61
5月	12.77	29.26	12.54	9.30	14.48	78.37	40.31
6月	12.03	25.63	3.08	3.75	19.01	55.60	26.66
7月	27.87	27.76	7.70	7.67	18.38	60.39	21.40
8月	12.61	31.09	0.00	7.55	18.06	71.71	20.94
9月	20.33	28.81	8.14	7.14	16.42	65.84	13.44
10月	10.69	28.64	0.00	7.63	14.17	69.65	23.12
11月	10.53	25.62	8.64	6.21	14.38	61.14	23.43
12月	18.96	35.67	3.54	3.79	10.87	72.71	23.39
1月	12.42	27.74	0.00	7.68	14.45	72.21	20.25
2月	19.60	27.54	0.00	3.14	12.20	59.29	15.76
3月	29.48	27.48	9.15	7.59	15.78	62.25	20.64

区　　分	紙パック	食品トレー	プラスチック製容器包装	剪定枝（収集）	剪定枝（持込）	廃食用油	合　計
平成28年度	13.12	7.93	354.02	511.54	304.23	1.38	3,133.73
29年度	12.27	7.73	349.99	429.02	257.12	1.41	2,921.12
30年度	11.81	8.19	370.03	362.4	294.43	0.98	2,904.03
令和元年度	10.90	8.03	358.87	326.37	323.18	1.23	2,847.55
２年度	**11.07**	**8.00**	**370.23**	**447.90**	**300.52**	**0.62**	**3,054.64**
4月	0.89	0.67	26.67	40.40	15.43	0.00	226.89
5月	1.20	0.68	37.79	48.69	20.49	0.00	305.88
6月	0.89	0.62	29.39	54.17	26.93	0.00	257.76
7月	0.83	0.67	36.78	59.45	27.73	0.00	296.63
8月	0.97	0.73	29.32	28.78	29.99	0.45	252.20
9月	1.19	0.69	28.47	53.21	26.75	0.00	270.43
10月	1.07	0.64	34.69	51.58	35.63	0.00	277.51
11月	0.80	0.54	27.66	39.27	36.66	0.00	254.88
12月	0.84	0.71	27.73	25.51	28.40	0.17	252.29
1月	0.86	0.85	35.60	13.13	15.93	0.00	221.12
2月	0.77	0.63	27.95	13.81	21.40	0.00	202.09
3月	0.76	0.57	28.18	19.90	15.18	0.00	236.96

注１：カレット＝ガラスビンを砕いたもの。

注２：鉄干地＝破砕にかけた後の下級的鉄類をプレスしたもの及びプラットホームで選別した鉄類。

注３：Ｃプレス＝スチール缶をプレスしたもの。

注４：アルミプレス＝アルミ缶をプレスしたもの。

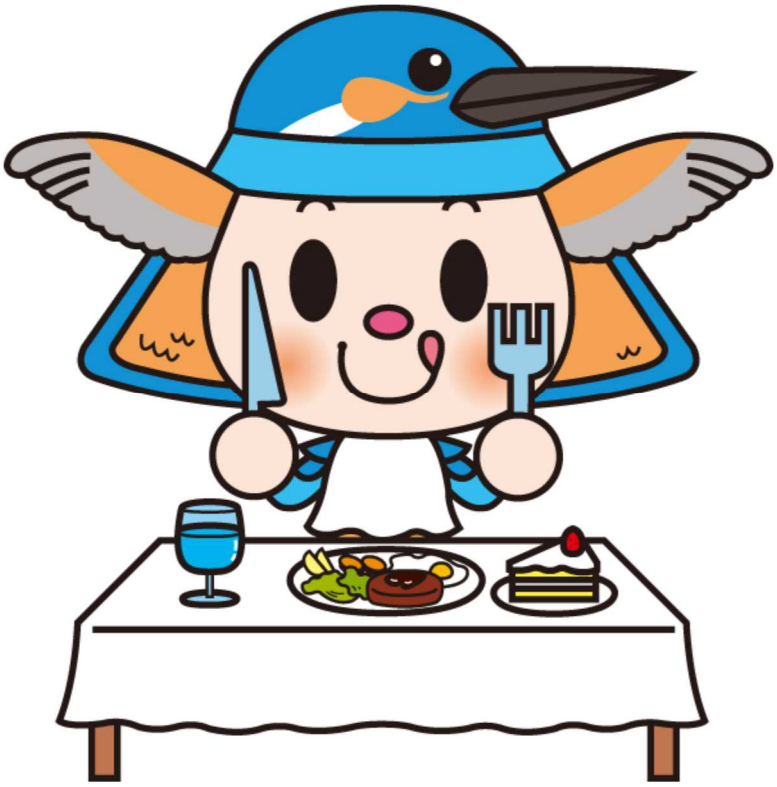

１１．教　　育

第１図　学校別・学年別児童生徒数の推移（第１表から）

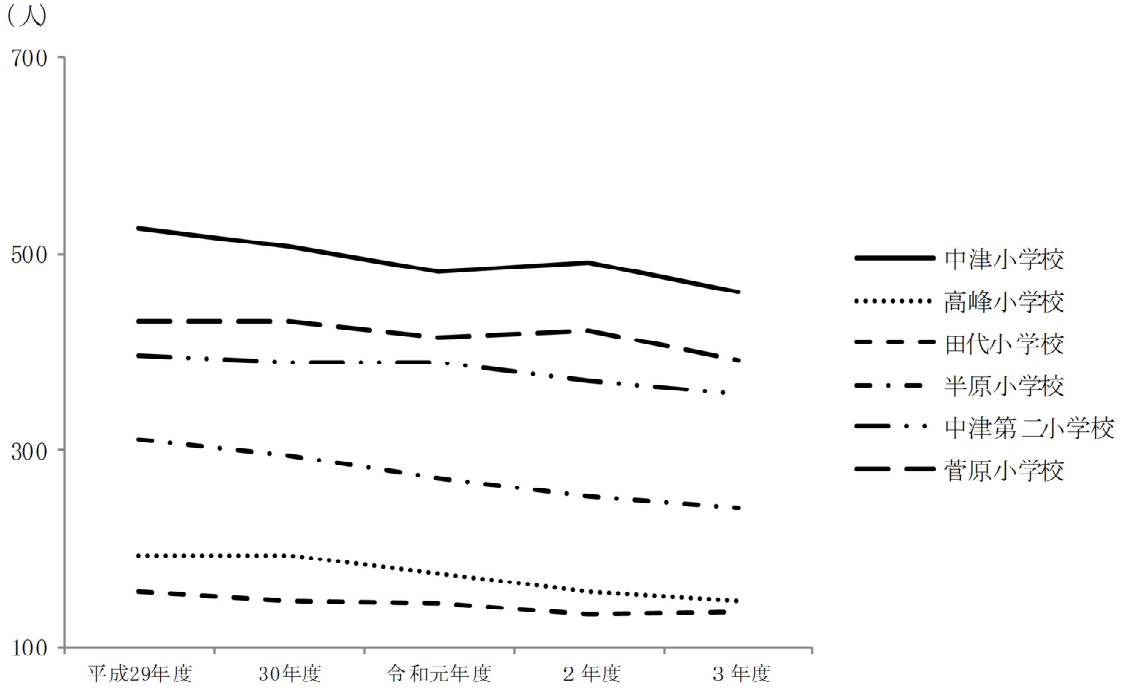

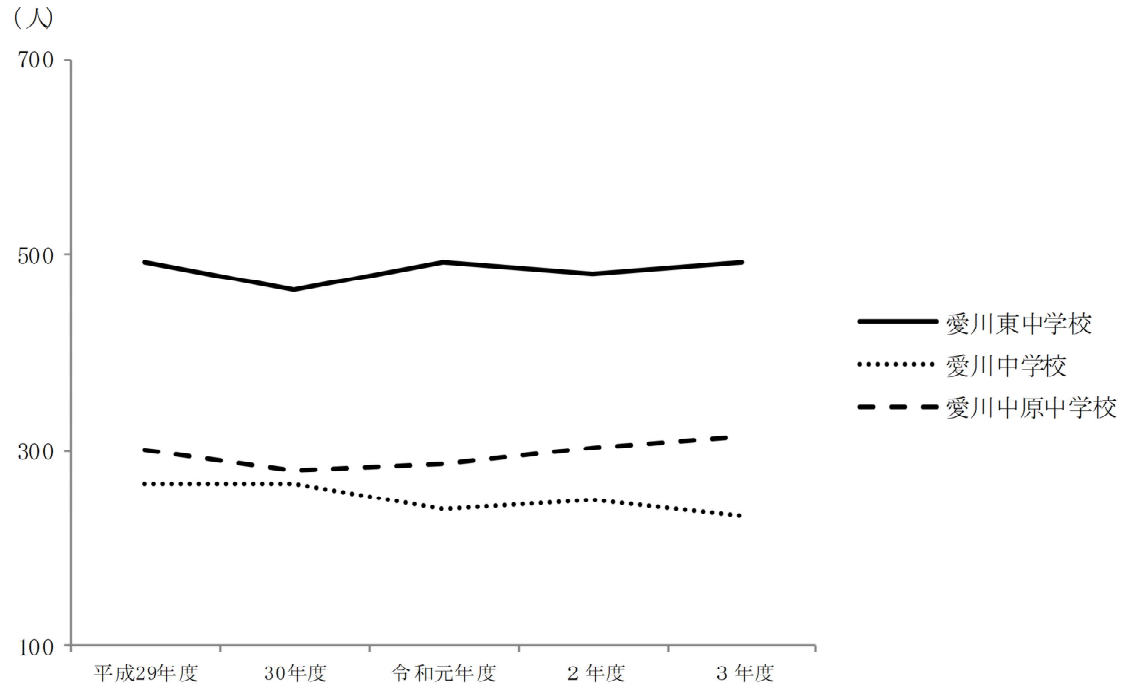

第１表　学校別・学年別児童生徒数の推移　　（教育総務課）

区　分	中津小学校							高峰小学校						
	総数	１年	２年	３年	４年	５年	６年	総数	１年	２年	３年	４年	５年	６年
平成29年度	525	91	78	102	60	99	95	193	35	25	33	35	39	26
30年度	507	75	91	78	105	61	97	193	26	34	25	32	36	40
令和元年度	482	77	74	93	77	101	60	175	25	25	33	25	31	36
２年度	490	69	78	72	93	78	100	157	22	23	26	32	24	30
３年度	**461**	**73**	**66**	**77**	**75**	**93**	**77**	**148**	**20**	**22**	**25**	**27**	**32**	**22**

区　分	田代小学校							半原小学校						
	総数	１年	２年	３年	４年	５年	６年	総数	１年	２年	３年	４年	５年	６年
平成29年度	157	19	23	25	31	28	31	310	45	44	45	60	56	60
30年度	148	23	19	25	25	30	26	295	40	44	48	46	61	56
令和元年度	145	21	23	20	25	25	31	271	34	40	41	48	46	62
２年度	134	22	22	22	20	23	25	254	47	32	39	42	47	47
３年度	**135**	**23**	**23**	**23**	**22**	**20**	**24**	**242**	**34**	**47**	**33**	**39**	**43**	**46**

区　分	中津第二小学校							菅原小学校						
	総数	１年	２年	３年	４年	５年	６年	総数	１年	２年	３年	４年	５年	６年
平成29年度	396	59	67	66	76	63	65	431	63	66	80	66	84	72
30年度	390	58	61	67	66	75	63	431	65	67	61	86	67	85
令和元年度	390	59	60	62	69	65	75	416	68	66	67	59	88	68
２年度	371	55	60	60	62	67	67	422	71	70	66	66	60	89
３年度	**358**	**55**	**56**	**57**	**60**	**61**	**69**	**391**	**58**	**71**	**69**	**65**	**65**	**63**

区　分	愛川東中学校				愛川中学校				愛川中原中学校			
	総数	１年	２年	３年	総数	１年	２年	３年	総数	１年	２年	３年
平成29年度	492	147	155	190	265	79	96	90	300	97	95	108
30年度	465	167	144	154	266	88	81	97	279	89	95	95
令和元年度	492	176	170	146	240	73	86	81	286	103	89	94
２年度	480	131	178	171	249	87	76	86	303	111	102	90
３年度	**492**	**186**	**130**	**176**	**233**	**69**	**88**	**76**	**314**	**99**	**111**	**104**

資料：学校基本調査

注：各年度５月１日現在

第２表　私立幼稚園・認定こども園別在園児童の推移　　（子育て支援課）

区　分	総　数	私立幼稚園			認定こども園
		中津幼稚園	楠幼稚園	春日台幼稚園	愛川幼稚園
平成29年度	477	138	73	105	161
30年度	470	124	60	109	177
令和元年度	430	119	46	89	176
２年度	442	116	48	99	179
３年度	**404**	**115**	**47**	**105**	**137**

注１：各年度６月１日現在から各年度５月１日現在に修正
注２：愛川幼稚園については平成30年度から認定こども園へ移行。

第３表　学校数・学級数及び児童生徒数の推移　　（教育総務課）

区　分	学校数		学級数		児童数（小学校）			生徒数（中学校）		
	小学校	中学校	小学校	中学校	総　数	男	女	総　数	男	女
平成29年度	6	3	95	39	2,012	1,008	1,004	1,057	570	487
30年度	6	3	95	41	1,964	1,006	958	1,010	537	473
令和元年度	6	3	92	42	1,879	982	897	1,018	524	494
２年度	6	3	88	43	1,828	950	878	1,032	525	507
３年度	**6**	**3**	**87**	**41**	**1,735**	**933**	**802**	**1,039**	**509**	**530**

資料：学校基本調査
注１：各年度５月１日現在
注２：学級数には特別支援学級を含む。

第４表　１学級当り児童生徒数、教員数の推移　　（教育総務課）

区　分	１学級当り児童生徒数		教員数（本務者のみ）					
			小学校			中学校		
	小学校	中学校	総　数	男	女	総　数	男	女
平成29年度	21	27	118	50	68	81	48	33
30年度	21	25	150	61	89	90	54	36
令和元年度	20	24	144	58	86	91	56	35
２年度	20	24	145	58	87	91	53	38
３年度	**20**	**25**	**141**	**56**	**85**	**91**	**49**	**42**

資料：学校基本調査
注：各年度５月１日現在

第５表　中学校別進路別卒業者数の推移　　（教育総務課）

区分		愛川東中学校			愛川中学校			愛川中原中学校		
		平成30年度	令和元年度	**令和２年度**	平成30年度	令和元年度	**令和２年度**	平成30年度	令和元年度	**令和２年度**
総数	計	153	150	**171**	97	80	**86**	95	93	**90**
	男	82	83	**92**	46	47	**44**	55	46	**43**
	女	71	67	**79**	51	33	**42**	40	47	**47**
進学者	計	147	144	**169**	96	78	**85**	95	88	**90**
	男	79	78	**91**	45	45	**44**	55	41	**43**
	女	68	66	**78**	51	33	**41**	40	47	**47**
就職者	計	1	3	**1**	－	2	**1**	－	4	**－**
	男	1	3	**1**	－	2	**－**	－	4	**－**
	女	－	－	**－**	－	－	**1**	－	－	**－**
就職進学者	計	－	－	**－**	1	－	**－**	－	－	**－**
	男	－	－	**－**	1	－	**－**	－	－	**－**
	女	－	－	**－**	－	－	**－**	－	－	**－**
無職者	計	5	3	**1**	－	－	**－**	－	1	**－**
	男	2	2	**－**	－	－	**－**	－	1	**－**
	女	3	1	**1**	－	－	**－**	－	－	**－**

資料：学校基本調査

注：各年度５月１日現在

第６表　小中学校の土地と建物　　（単位：㎡）　（教育総務課）

区　　分	校地面積	校舎面積		
		計	鉄筋コンクリート	木　造
総　　計	**172,496**	**49,565**	**49,565**	**－**
小学校計	91,204	27,054	27,054	－
半原小学校	15,079	5,522	5,522	－
田代小学校	8,941	3,455	3,455	－
高峰小学校	13,735	3,806	3,806	－
中津小学校	21,993	5,628	5,628	－
中津第二小学校	16,529	4,454	4,454	－
菅原小学校	14,927	4,189	4,189	－
中学校計	81,292	22,511	22,511	－
愛川中学校	30,615	6,579	6,579	－
愛川東中学校	27,672	8,714	8,714	－
愛川中原中学	23,005	7,218	7,218	－

資料：学校施設台帳

注：令和３年５月１日現在

第７表　都市公園等の利用件数の推移（その１）　　（単位：件）　（スポーツ・文化振興課）

区　　分	田代運動公園							
	野球場				庭球場			
	総人数	総件数	昼間件数	ナイター件数	総人数	総件数	昼間件数	ナイター件数
平成28年度	14,144	381	318	63	6,636	1,526	1,403	123
29年度	17,479	416	332	84	6,884	1,472	1,345	127
30年度	15,369	372	266	106	6,724	1,462	1,370	92
令和元年度	13,515	327	255	72	5,203	1,182	1,122	60
２年度	**9,480**	**278**	**220**	**58**	**3,824**	**867**	**834**	**33**
4月	81	6	3	3	175	38	37	1
5月	―	―	―	―	―	―	―	―
6月	736	25	20	5	362	85	85	0
7月	1,243	30	24	6	272	65	64	1
8月	2,409	71	59	12	679	148	145	3
9月	1,178	34	28	6	441	103	99	4
10月	1,388	39	28	11	525	113	105	8
11月	1,897	54	45	9	599	132	124	8
12月	―	―	―	―	476	102	96	6
1月	―	―	―	―	192	52	51	1
2月	―	―	―	―	―	―	―	―
3月	548	19	13	6	103	29	28	1

注１：新型コロナウイルス感染拡大防止に伴い、以下の期間休園。
　　令和２年４月８日から令和２年５月３１日、令和３年１月１２日から令和３年３月２１日

注２：野球場及びソフトボール場は芝生養生のため以下期間は使用不可。
　　各年１２月１日から２月末日

区　　分	田　代　運　動　公　園					
	ソフトボール場				ゲートボール場	
	総人数	総件数	昼間件数	ナイター件数	総人数	総件数
平成28年度	10,160	312	260	52	3,175	605
29年度	11,073	327	254	73	4,301	736
30年度	10,920	310	249	61	3,772	711
令和元年度	7,860	229	183	46	4,233	621
２年度	**5,669**	**162**	**136**	**26**	**856**	**150**
4月	21	1	―	1	81	14
5月	―	―	―	―	―	―
6月	386	18	12	6	175	31
7月	861	16	15	1	83	13
8月	1,285	39	34	5	72	13
9月	832	23	19	4	108	23
10月	571	18	12	6	205	32
11月	1,485	39	37	2	60	8
12月	―	―	―	―	12	4
1月	―	―	―	―	20	4
2月	―	―	―	―	―	―
3月	228	8	7	1	40	8

第７表　都市公園等の利用件数の推移（その２）　　（単位：件）　（スポーツ・文化振興課）

区　　分	第１号公園							
	野球場				庭球場			
	総人数	総件数	昼間件数	ナイター件数	総人数	総件数	昼間件数	ナイター件数
平成28年度	15,348	661	514	147	47,291	6,941	5,698	1,243
29年度	14,845	679	534	145	46,637	6,929	5,757	1,172
30年度	14,231	689	548	141	46,744	6,988	5,543	1,445
令和元年度	11,270	550	424	126	41,396	6,464	5,143	1,321
２年度	**8,121**	**393**	**299**	**94**	**23,953**	**4,983**	**3,942**	**1,041**
4月	515	27	24	3	1,002	207	169	38
5月	－	－	－	－	－	－	－	－
6月	1,243	64	46	18	2,372	544	476	68
7月	649	34	27	7	2,556	502	431	71
8月	1,208	61	45	16	3,328	703	577	126
9月	1,162	53	41	12	2,690	583	452	131
10月	1,335	51	36	15	2,940	611	441	170
11月	1,781	80	64	16	3,720	732	525	207
12月	－	－	－	－	3,504	723	558	165
1月	－	－	－	－	857	178	146	32
2月	－	－	－	－	－	－	－	－
3月	228	23	16	7	984	200	167	33

注１：新型コロナウイルス感染拡大防止に伴い、各都市公園を以下の期間休園。
　　令和２年４月８日から令和２年５月３１日、令和３年１月１２日から令和３年３月２１日

注２：第１号公園野球場及び第２号公園ソフトボール場は芝生養生のため以下期間は使用不可。
　　各年１２月１日から２月末日

区　　分	第　2　号　公　園				志田運動場		小沢ソフトボール場	
	ソフトボール場				ソフトボール場		ソフトボール場	
	総人数	総件数	昼間件数	ナイター件数	総人数	総件数	総人数	総件数
平成28年度	7,120	256	190	66	15,835	255	15,696	288
29年度	5,998	263	216	47	11,944	242	14,207	269
30年度	6,974	263	188	45	9,608	253	14,803	289
令和元年度	4,135	169	130	39	7,367	198	11,632	201
２年度	**3,658**	**147**	**125**	**22**	**7,710**	**210**	**4,477**	**155**
4月	111	4	3	1	300	8	30	1
5月	―	―	―	―	―	―	―	―
6月	411	20	17	3	1,010	28	316	15
7月	467	17	15	2	960	24	595	17
8月	901	37	33	4	1,320	32	940	32
9月	424	18	13	5	1,170	31	560	21
10月	340	15	11	4	750	20	746	25
11月	751	28	26	2	1,190	32	867	28
12月	―	―	―	―	860	31	387	15
1月	―	―	―	―	―	―	―	―
2月	―	―	―	―	―	―	―	―
3月	253	8	7	1	150	4	36	1

第７表　都市公園等の利用件数の推移（その３）　　（単位：件）　（スポーツ・文化振興課）

区　分	坂本運動公園				三増公園						
	ソフトボール場				陸上競技場			庭球場		会議室	
	総人数	総件数	昼間件数	ナイター件数	総人数	専用人数	個人人数	総人数	総件数	総人数	総件数
平成28年度	5,915	232	187	45	18,596	8,697	9,899	2,495	725	921	158
29年度	5,934	250	214	36	16,694	7,359	9,335	2,534	657	901	163
30年度	5,773	235	200	35	21,095	9,939	11,156	2,377	643	920	207
令和元年度	4,256	210	172	38	14,406	6,878	7,528	2,200	601	612	141
２年度	**2,509**	**140**	**120**	**20**	**7,496**	**2,970**	**4,526**	**1,444**	**383**	**488**	**103**
4月	72	4	4	－	133	－	133	87	24	－	－
5月	－	－	－	－	－	－	－	－	－	－	－
6月	289	16	16	－	795	316	479	183	43	8	2
7月	522	17	17	－	823	440	383	94	23	55	11
8月	536	30	30	－	1,902	622	1,280	253	67	96	21
9月	220	18	13	5	646	171	475	118	29	69	10
10月	329	19	13	6	1,071	457	614	155	43	62	11
11月	422	31	23	8	1,159	780	379	236	61	149	37
12月	－	－	－	－	669	167	502	158	47	46	10
1月	－	－	－	－	93	－	93	101	28	3	1
2月	－	－	－	－	－	－	－	－	－	－	－
3月	119	5	4	1	205	17	188	59	18	－	－

注１：新型コロナウイルス感染拡大防止に伴い、各都市公園を以下の期間休園。
　　令和２年４月８日から令和２年５月３１日、令和３年１月１２日から令和３年３月２１日

注２：坂本運動公園ソフトボール場は芝生養生のため以下期間は使用不可。
　　各年１２月１日から２月末日

第８表　町営プール・アイススケート場の利用状況の推移　　**（スポーツ・文化振興課）**

区　　分	田代運動公園プール			第１号公園プール		
	総　数	大　人	小　人	総　数	大　人	小　人
平成29年度	15,956	5,877	10,079	4,224	938	3,286
30年度	22,327	8,595	13,732	4,087	1,162	2,925
令和元年度	19,477	7,558	11,919	3,630	1,024	2,606
２年度	－	－	－	－	－	－
３年度	**－**	**－**	**－**	**－**	**－**	**－**

区　　分	三　増　プ　ー　ル		
	総　数	大　人	小　人
29年度	562	142	420
30年度	921	237	684
令和元年度	953	257	696
２年度	－	－	－
３年度	**－**	**－**	**－**

注１：坂本プールは平成27年度で閉鎖。

注２：令和２年度及び令和３年度の町営プールは新型コロナウイルス感染症の影響により開設中止。

区　　分	田代運動公園アイススケート場		
	総　数	大　人	小　人
平成13年度	7,364	2,530	4,834
14年度	7,641	2,672	4,969
15年度	9,579	3,884	5,695
16年度	8,065	3,138	4,927
17年度	10,399	4,520	5,879

注：アイススケート場は平成17年度で閉鎖。

第９表　第１号公園体育館等の利用件数（その１）　　（単位：件）　（スポーツ・文化振興課）

区　　分	第１号公園体育館								
	体育室			卓球場			剣道場		
	総人数	専用人数	個人人数	総人数	専用人数	個人人数	総人数	専用人数	個人人数
平成28年度	89,375	85,554	3,821	26,166	25,397	769	16,987	16,987	－
29年度	88,292	84,469	3,823	28,388	27,476	912	17,783	17,783	－
30年度	83,073	79,892	3,181	28,887	27,952	935	14,965	14,965	－
令和元年度	77,661	74,950	2,711	28,112	27,280	832	14,587	14,587	－
２年度	**17,023**	**15,742**	**1,281**	**9,328**	**8,999**	**329**	**9,636**	**9,636**	－
4月	－	－	－	－	－	－	－	－	－
5月	－	－	－	－	－	－	－	－	－
6月	2,207	2,207	－	580	580	－	427	427	－
7月	1,692	1,480	212	853	786	67	1,183	1,183	－
8月	2,441	2,203	238	713	684	29	1,477	1,477	－
9月	2,331	2,164	167	1,754	1,710	44	1,193	1,193	－
10月	2,203	2,033	170	1,607	1,539	68	1,694	1,694	－
11月	2,437	2,272	165	1,502	1,453	49	1,332	1,332	－
12月	2,596	2,351	245	1,421	1,377	44	1,463	1,463	－
1月	747	724	23	190	177	13	315	315	－
2月	－	－	－	－	－	－	－	－	－
3月	369	308	61	708	693	15	552	552	－

注：新型コロナウイルス感染拡大防止に伴い、以下の期間休園。
　　令和２年４月８日から令和２年５月３１日、令和３年１月１２日から令和３年３月２１日

区　　分	第　1　号　公　園　体　育　館								
	柔　道　場			会　議　室			トレーニングルーム		
	総 人 数	専用人数	個人人数	総 人 数	専用人数	個人人数	総 人 数	専用人数	個人人数
平成28年度	17,944	17,944	－	18,095	18,095	－	27,543	－	27,543
29年度	18,059	18,059	－	17,953	17,953	－	29,118	－	29,118
30年度	15,807	15,807	－	18,791	18,791	－	29,567	－	29,567
令和元年度	11,988	11,988	－	18,356	18,356	－	27,476	－	27,476
２年度	**5,315**	**5,315**	－	**3,592**	**3,592**	－	**1,120**	－	**1,120**
4月	－	－	－	－	－	－	－	－	－
5月	－	－	－	－	－	－	－	－	－
6月	730	730	－	185	185	－	－	－	－
7月	659	659	－	574	574	－	－	－	－
8月	540	540	－	432	432	－	－	－	－
9月	624	624	－	522	522	－	－	－	－
10月	1,030	1,030	－	505	505	－	－	－	－
11月	675	675	－	705	705	－	419	－	419
12月	725	725	－	589	589	－	438	－	438
1月	85	85	－	53	53	－	124	－	124
2月	－	－	－	－	－	－	－	－	－
3月	247	247	－	27	27	－	139	－	139

第９表　第１号公園体育館等の利用件数（その２）　　（単位：件）　（スポーツ・文化振興課）

区　　分	坂　本　体　育　館		
	総　人　数	専用人数	個人人数
平成28年度	16,523	16,523	－
29年度	13,743	13,743	－
30年度	13,659	13,659	－
令和元年度	17,627	17,627	－
２年度	**8,465**	**8,465**	－
4月	－	－	－
5月	－	－	－
6月	1,079	1,079	－
7月	1,259	1,259	－
8月	1,483	1,483	－
9月	939	939	－
10月	1,209	1,209	－
11月	1,178	1,178	－
12月	658	658	－
1月	250	250	－
2月	－	－	－
3月	410	410	－

注：新型コロナウイルス感染拡大防止に伴い、以下の期間休園。
　　令和２年４月８日から令和２年５月３１日、令和３年１月１２日から令和３年３月２１日

区　　分	町　立　体　育　館		
	総　人　数	専用人数	個人人数
平成15年度	47,682	47,682	－
16年度	38,866	38,866	－
17年度	20,128	20,128	－
18年度	35,973	35,973	－
19年度	12,560	12,560	－

注：町立体育館は平成19年9月から利用中止、平成21年度解体。

第10表　愛川町文化会館利用状況　　（生涯学習課）

区　分	ホール			楽屋					
				和室			洋室		
	使用日数	使用回数	入場者数	使用日数	使用回数	入場者数	使用日数	使用回数	入場者数
平成28年度	126	283	12,484	76	183	477	73	173	458
29年度	112	254	16,422	63	157	474	60	149	464
30年度	119	274	17,675	66	160	737	70	163	750
令和元年度	95	227	10,913	53	133	575	54	135	558
２年度	**19**	**45**	**1,224**	**7**	**13**	**38**	**7**	**13**	**38**

区　分	リハーサル室			大会議室					
				第一会議室			第二会議室		
	使用日数	使用回数	入場者数	使用日数	使用回数	入場者数	使用日数	使用回数	入場者数
平成28年度	292	649	5,569	273	565	5,519	162	314	3,218
29年度	296	640	5,178	258	507	5,023	168	327	3,129
30年度	290	669	6,168	255	529	4,773	181	351	3,322
令和元年度	256	612	5,738	238	505	4,311	183	357	3,242
２年度	**133**	**204**	**1,594**	**139**	**230**	**1,415**	**66**	**117**	**994**

区　分	大会議室			研修室			和室		
	第三会議室						かえで		
	使用日数	使用回数	入場者数	使用日数	使用回数	入場者数	使用日数	使用回数	入場者数
平成28年度	136	284	3,161	115	227	2,116	160	301	1,313
29年度	135	288	2,713	126	271	1,206	137	261	808
30年度	143	305	2,978	104	231	898	136	269	789
令和元年度	149	310	2,890	125	303	1,178	116	239	836
２年度	**52**	**93**	**830**	**51**	**90**	**286**	**27**	**36**	**78**

区　分	和室			特別会議室		
	つつじ					
	使用日数	使用回数	入場者数	使用日数	使用回数	入場者数
平成28年度	226	405	1,858	118	237	2,038
29年度	217	393	1,326	126	256	1,477
30年度	209	356	1,165	130	266	1,648
令和元年度	198	354	1,370	128	260	1,853
２年度	**21**	**31**	**55**	**35**	**63**	**650**

第11表　愛川町半原公民館（ラビンプラザ）利用状況　　（生涯学習課）

区　分	会議室						和室		
	第一会議室			第二会議室					
	使用日数	使用回数	入場者数	使用日数	使用回数	入場者数	使用日数	使用回数	入場者数
平成28年度	249	446	3,549	204	315	2,735	172	224	2,392
29年度	248	452	3,190	208	295	2,466	192	241	2,593
30年度	262	449	2,869	210	287	2,115	183	247	2,490
令和元年度	243	408	2,748	182	249	1,972	162	223	2,276
２年度	**177**	**247**	**1,008**	**104**	**127**	**768**	**76**	**86**	**619**

区　分	調理室		
	使用日数	使用回数	入場者数
平成28年度	83	118	553
29年度	59	99	619
30年度	60	110	603
令和元年度	42	43	473
２年度	**10**	**10**	**31**

区　分	体育室						
	専用使用				個人使用		
	使用日数	使用回数	入場者数	舞台使用回数	総人数	大人人数	小人人数
平成28年度	305	968	9,916	7	1,620	576	1,044
29年度	311	975	10,406	7	1,770	550	1,220
30年度	326	1,065	10,446	7	2,104	666	1,438
令和元年度	291	663	8,952	7	1,651	641	1,010
２年度	**216**	**832**	**8,192**	**—**	**517**	**410**	**107**

第12表　愛川町中津公民館（レディースプラザ）利用状況　（生涯学習課）

区分	会議室						和室		
	第一会議室			第二会議室			和室A		
	使用日数	使用回数	入場者数	使用日数	使用回数	入場者数	使用日数	使用回数	入場者数
平成28年度	275	537	4,413	283	492	3,719	279	424	3,433
29年度	282	533	4,364	291	510	3,745	294	454	3,695
30年度	277	507	4,185	274	503	3,599	283	452	3,416
令和元年度	260	458	3,534	259	468	3,354	243	385	2,545
２年度	**133**	**188**	**1,084**	**139**	**197**	**1,071**	**113**	**166**	**973**

区分	和室			創作創造室			水屋・茶室		
	和室B								
	使用日数	使用回数	入場者数	使用日数	使用回数	入場者数	使用日数	使用回数	入場者数
平成28年度	202	285	2,263	290	558	3,403	115	137	728
29年度	186	315	2,683	300	561	4,260	107	132	644
30年度	189	311	2,447	306	565	3,716	131	174	699
令和元年度	151	256	1,546	280	495	2,888	132	171	513
２年度	**71**	**100**	**592**	**147**	**220**	**1,224**	**24**	**25**	**73**

区分	クッキングルーム			多目的室			音楽室		
	使用日数	使用回数	入場者数	使用日数	使用回数	入場者数	使用日数	使用回数	入場者数
平成28年度	118	216	1,555	281	537	8,058	304	556	4,136
29年度	116	204	1,558	285	563	8,590	294	536	4,208
30年度	119	206	1,495	297	517	7,434	317	595	4,500
令和元年度	111	197	1,208	284	514	6,225	299	578	4,218
２年度	**8**	**16**	**74**	**140**	**245**	**2,956**	**114**	**144**	**820**

区分	プレイルーム		
	使用日数	使用回数	入場者数
平成28年度	316	1,236	24,959
29年度	333	1,302	27,131
30年度	331	1,299	25,981
令和元年度	327	1,248	21,004
２年度	**192**	**610**	**8,602**

第13表　愛川町図書館利用状況　　（生涯学習課）

区　　分	蔵書			登録者数
	総　数	一般書	児童書	
平成28年度	70,903	46,785	24,118	16,272
29年度	71,100	47,006	24,094	16,657
30年度	71,643	47,414	24,229	17,052
令和元年度	71,886	47,281	24,605	17,075
２年度	**72,243**	**48,093**	**24,150**	**17,405**

区　　分	貸出冊数				
	総　数	個　人	団体		相互貸借
			ファミリー文庫	保育園、小・中学校 読み聞かせグループ等	
平成28年度	75,628	70,298	92	4,450	788
29年度	73,763	68,004	114	4,974	671
30年度	76,140	70,590	164	4,688	698
令和元年度	69,163	64,492	26	3,946	699
２年度	**48,312**	**44,531**	**19**	**2,915**	**847**

注：相互貸借の数は図書館からの貸出数を表す。

第14表　愛川町郷土資料館入館者数　　（スポーツ・文化振興課）

区　　分	入館者数
平成28年度	64,276
29年度	63,859
30年度	55,887
令和元年度	54,745
２年度	**32,393**

１２．土　木　・　建　築

第１図　用途別建築同意件数の推移（第４表から）

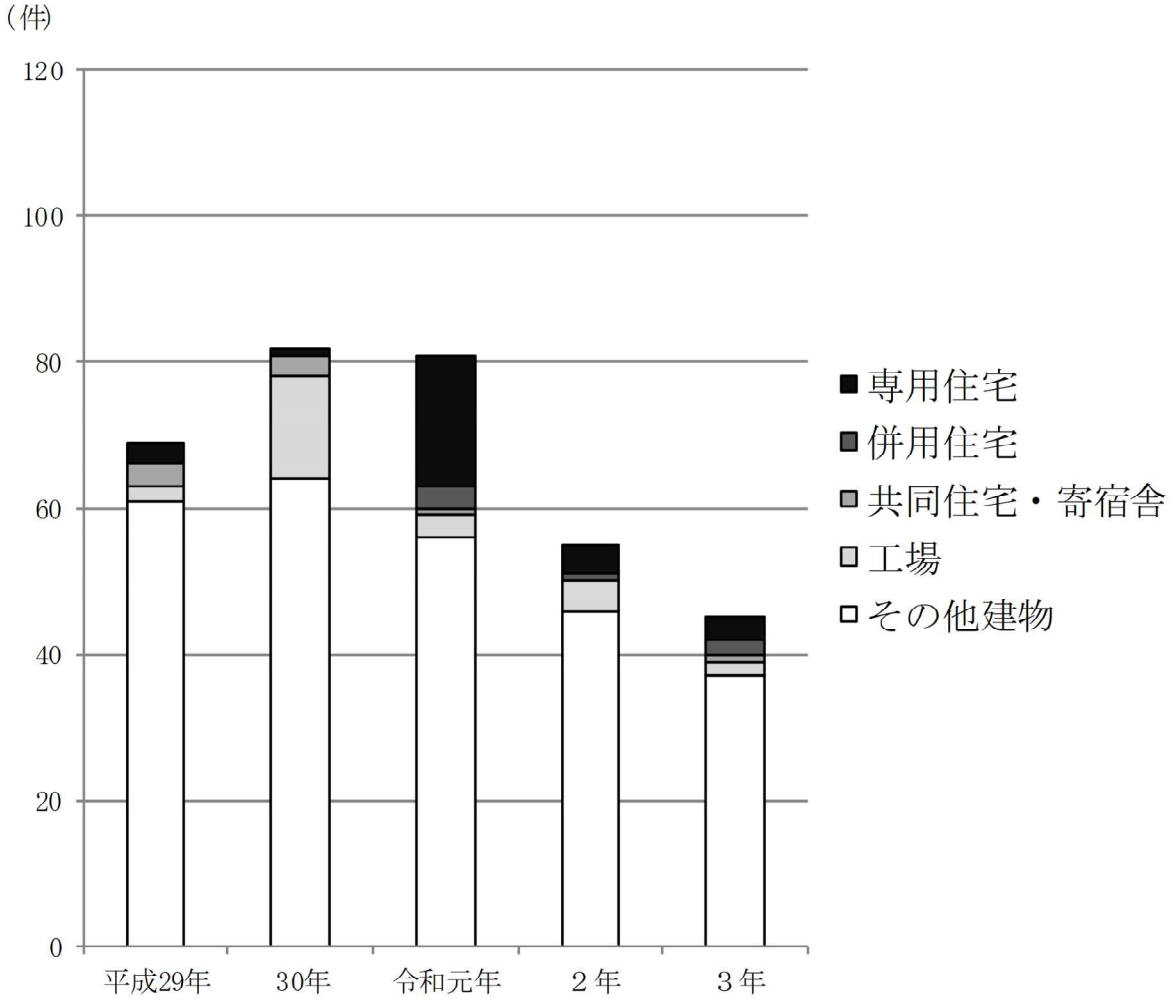

第１表　町道の概況の推移　　（道　路　課）

区　分	路線数	実延長	舗装道		砂利道	
			舗装延長	舗装率	砂利道延長	非舗装率
		m	m	%	m	%
平成29年	2,957	353,467	267,255	75.6	86,212	24.4
30年	2,963	353,805	267,804	75.7	86,001	24.3
31年	2,968	354,302	268,553	75.8	85,749	24.2
令和２年	2,971	354,649	269,291	75.9	85,358	24.1
３年	**2,974**	**354,743**	**269,416**	**75.9**	**85,327**	**24.1**

注：各年４月１日現在

第２表　国・県道の概況　　（道　路　課）

区　分	実延長	舗装延長	舗装率
	m	m	%
合　計	**33,621**	**33,621**	**100.0**
国道412号	6,355	6,355	100.0
県道54号（相模原愛川）	9,529	9,529	100.0
県道63号（相模原大磯）	5,944	5,944	100.0
県道65号（厚木愛川津久井）	6,200	6,200	100.0
県道511号（太井上依知）	2,890	2,890	100.0
県道514号（宮ヶ瀬愛川）	2,703	2,703	100.0

注：令和３年４月１日現在　　資料：厚木土木事務所事業概要

第３表　橋梁の概況　　（道　路　課）

区　分	橋数	延長
		m
合　計	**184**	**3,648.5**
町道計	137	2,030.4
国・県道計	47	1,618.1
国道412号	11	779.5
県道54号（相模原愛川）	23	342.4
県道63号（相模原大磯）	3	18.7
県道65号（厚木愛川津久井）	1	10.4
県道511号（太井上依知）	1	11.2
県道514号（宮ヶ瀬愛川）	8	455.9

注：令和３年４月１日現在

第４表　用途別建築同意件数の推移　　（単位：㎡）　（消防本部）

区　分	総数		専用住宅		併用住宅	
	件数	延面積	件数	延面積	件数	延面積
平成29年	69	19,079	3	300	－	－
30年	82	116,700	1	102	－	－
令和元年	81	113,510	18	1,708	3	339
２年	55	9,521	4	769	1	472
３年	**45**	**62,437**	**3**	**264**	**2**	**205**

区　分	共同住宅・寄宿舎		工場		その他建物	
	件数	延面積	件数	延面積	件数	延面積
平成29年	3	1,045	2	1,096	61	16,638
30年	3	2,226	14	12,002	64	102,370
令和元年	1	457	3	1,462	56	109,544
２年	－	－	4	1,932	46	6,348
３年	**1**	**1,552**	**2**	**2,587**	**37**	**57,829**

第５表　地区別建築同意件数の推移　　（消防本部）

区　分	総数	半原・田代地区	角田・三増地区	中津・春日台・棚沢・八菅山地区
平成29年	69	10	12	47
30年	82	6	35	41
令和元年	81	9	7	65
２年	55	8	17	30
３年	**45**	**8**	**3**	**34**

第６表　建築確認申請取扱い件数　　（消防本部）

区分		総数	半原・田代地区	角田・三増地区	中津・春日台・棚沢・八菅山地区
計		**45**	**8**	**3**	**34**
工事種別	新築	43	7	3	33
	増築	2	1	－	1
	改築	－	－	－	－
	その他	－	－	－	－
構造別	木造	16	2	－	14
	鉄骨造	27	6	2	19
	鉄筋コンクリート造	2	－	1	1
	その他	－	－	－	－
主要用途別	専用住宅	3	－	－	3
	併用住宅	2	1	－	1
	工場	2	－	－	2
	事務所	0	－	－	－
	倉庫物置	8	5	1	2
	その他	29	2	2	25
	共住	1	－	－	1
建築主住所別	建築主町内	27	5	1	21
	建築主町外	18	3	2	13

注：令和３年

13. 財　　政

第1図　歳入歳出決算額による目的別構成図（第1、2表から）

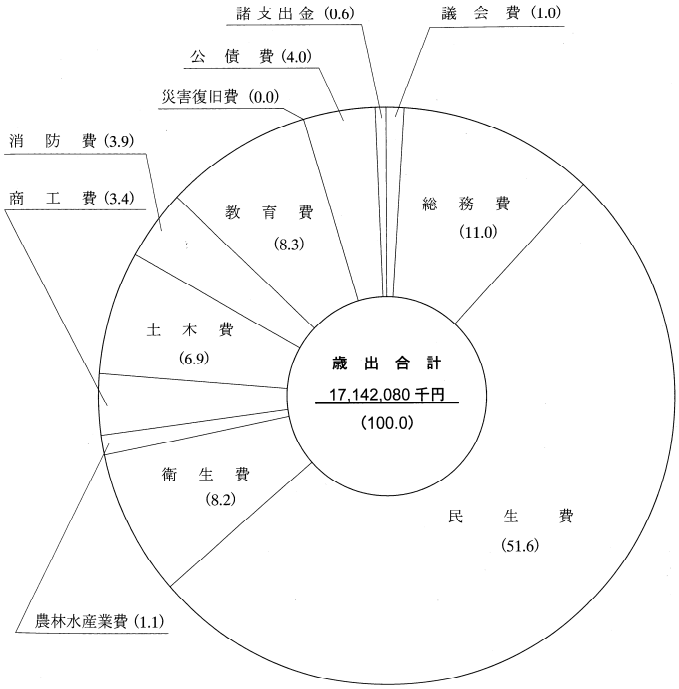

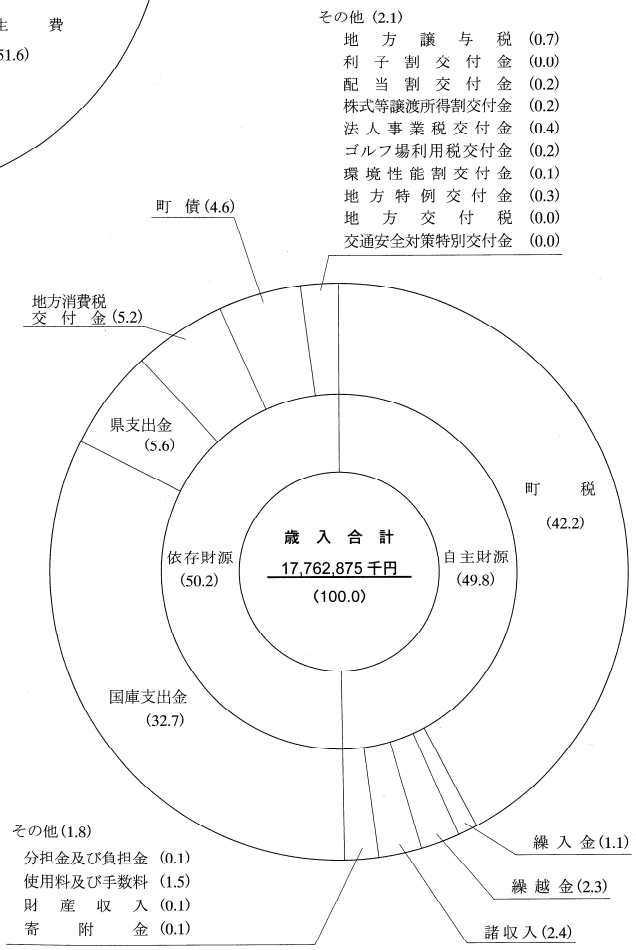

（　）内数字は「%」を示す

第１表　一般会計歳入予算現額及び決算額の推移

区分	平成 28 年度		平成 29 年度	
	予算現額	決算額	予算現額	決算額
歳入総額	12,548,301	12,435,743	12,518,407	12,717,950
町税	7,352,285	7,464,543	7,534,100	7,735,406
町民税	2,494,937	2,579,784	2,605,307	2,746,867
固定資産税	3,982,967	4,013,761	4,061,500	4,116,941
軽自動車税	110,490	108,985	113,608	114,178
町たばこ税	340,112	334,933	317,721	319,627
都市計画税	423,779	427,080	435,964	437,793
地方譲与税	119,000	113,165	115,205	112,801
利子割交付金	3,591	4,107	3,000	6,149
配当割交付金	38,000	21,369	23,090	28,870
株式等譲渡所得割交付金	24,000	13,180	23,000	31,006
法人事業税交付金	－	－	－	－
地方消費税交付金	769,847	752,773	753,731	765,936
ゴルフ場利用税交付金	43,000	42,190	41,000	41,964
自動車取得税交付金	46,000	49,283	46,000	61,071
環境性能割交付金	－	－	－	－
地方特例交付金	28,000	29,363	29,839	29,839
地方交付税	7,090	10,676	19,090	50,803
交通安全対策特別交付金	7,000	6,265	6,000	6,048
分担金及び負担金	89,506	99,436	95,360	95,635
使用料及び手数料	299,406	291,191	289,605	295,673
使用料	216,556	208,402	206,482	207,284
手数料	82,850	82,789	83,123	88,389
国庫支出金	1,311,085	1,190,302	1,202,512	1,154,528
国庫負担金	929,889	908,016	985,298	948,986
国庫補助金	354,524	263,134	194,936	192,536
委託金	26,672	19,152	22,278	13,006
県支出金	792,375	805,571	803,435	807,898
県負担金	493,375	482,125	517,637	513,505
県補助金	213,526	236,867	198,936	205,891
委託金	85,474	86,579	86,862	88,502
財産収入	48,909	49,466	8,178	8,202
寄附金	16,396	15,692	19,282	17,666
繰入金	74,151	74,128	113,098	112,423
繰越金	444,358	444,357	477,668	477,668
諸収入	364,402	401,886	323,014	362,364
町債	669,900	556,800	592,200	516,000

（単位：千円）　（財政課）

平成 30 年度		令和 元 年度		令和 2 年度	
予算現額	決算額	予算現額	決算額	予算現額	決算額
12,888,380	13,098,180	13,041,803	12,916,748	17,807,046	17,762,875
7,723,400	7,929,333	7,727,784	7,934,900	7,364,709	7,489,181
2,887,873	3,011,079	2,858,080	2,975,482	2,440,402	2,527,622
3,975,950	4,049,123	4,004,377	4,070,154	4,044,509	4,048,337
121,694	120,449	127,491	130,060	133,856	140,160
315,436	317,979	309,136	327,707	313,878	337,065
422,447	430,703	428,700	431,497	432,064	435,997
108,747	113,767	109,500	115,690	112,795	117,574
6,000	5,701	5,500	2,948	2,500	2,958
21,000	23,893	28,000	27,198	25,000	25,029
23,000	20,915	31,000	16,360	20,000	29,654
－	－	－	－	58,000	68,311
768,000	807,963	801,000	778,308	879,000	925,888
42,000	42,151	41,000	40,106	40,000	40,662
50,000	60,502	32,131	32,132	－	－
－	－	10,000	10,032	19,000	20,533
29,000	31,898	110,842	100,036	49,806	49,806
10	7,045	10	5,938	10	3,794
6,000	6,051	5,500	5,997	5,500	6,499
94,712	92,386	61,792	62,606	32,406	23,266
297,325	297,082	298,527	286,526	292,419	269,079
211,232	210,380	211,551	198,752	205,864	181,270
86,093	86,702	86,976	87,774	86,555	87,809
1,165,623	1,149,673	1,330,331	1,217,331	5,935,960	5,808,792
1,038,003	1,026,906	1,115,971	1,066,769	1,201,235	1,163,145
112,562	110,467	201,145	135,552	4,701,230	4,616,271
15,058	12,300	13,215	15,010	33,495	29,376
866,936	874,836	933,580	938,830	993,117	999,040
544,356	536,679	593,758	568,542	640,654	627,158
242,640	259,051	241,415	272,841	264,906	283,855
79,940	79,106	98,407	97,447	87,557	88,027
968	3,825	37,596	39,977	26,383	27,126
12,698	10,586	15,631	14,597	29,079	25,250
137,083	135,288	12,643	10,195	196,522	193,541
671,312	671,312	584,787	584,787	400,172	400,172
310,866	332,673	317,949	303,154	392,568	420,920
553,700	481,300	546,700	389,100	932,100	815,800

第２表　一般会計歳出予算現額及び決算額の推移　　（単位：千円）　（財政課）

区　　分	平成 28 年度		平成 29 年度		平成 30 年度	
	予算現額	決算額	予算現額	決算額	予算現額	決算額
歳出総額	12,548,301	11,958,075	12,518,407	12,046,638	12,888,380	12,513,393
議会費	171,830	171,311	168,370	168,002	168,616	168,179
総務費	1,572,791	1,522,211	1,664,010	1,628,404	1,929,466	1,879,978
民生費	4,853,988	4,568,188	4,670,150	4,445,974	4,534,569	4,433,334
衛生費	1,305,129	1,260,720	1,269,915	1,245,022	1,239,699	1,208,289
農林水産業費	187,771	180,947	186,285	181,399	224,410	211,737
商工費	293,716	287,856	274,697	271,574	282,449	276,923
土木費	1,210,008	1,107,250	1,389,160	1,290,742	1,694,370	1,601,693
消防費	901,442	886,136	725,855	719,094	765,728	760,405
教育費	1,390,613	1,338,696	1,414,162	1,385,098	1,305,952	1,272,451
災害復旧費	10,416	9,786	63,731	32,259	58,762	52,150
公債費	608,463	607,474	648,768	645,070	619,025	615,854
諸支出金	17,500	17,500	34,000	34,000	32,400	32,400
予備費	24,634	－	9,304	－	32,934	－

区　　分	令和 元 年度		**令和 2 年度**	
	予算現額	決算額	**予算現額**	**決算額**
歳出総額	13,041,803	12,516,576	**17,807,046**	**17,142,080**
議会費	170,047	168,751	**171,243**	**168,344**
総務費	1,913,694	1,851,858	**1,944,632**	**1,892,899**
民生費	4,832,951	4,692,613	**9,043,301**	**8,844,357**
衛生費	1,272,242	1,227,144	**1,491,743**	**1,402,774**
農林水産業費	198,571	189,860	**198,117**	**179,531**
商工費	280,651	273,694	**730,730**	**587,770**
土木費	1,596,702	1,542,632	**1,270,038**	**1,187,956**
消防費	682,840	679,347	**673,327**	**667,317**
教育費	1,408,552	1,252,258	**1,484,969**	**1,428,755**
災害復旧費	6,357	5,967	**1,077**	**526**
公債費	626,708	625,452	**683,609**	**681,851**
諸支出金	30,000	7,000	**100,000**	**100,000**
予備費	22,488	－	**14,260**	－

第３表　町債の現在高　　（単位：千円）　　（財政課）

区　　分	平成28年度	平成29年度	平成30年度	令和元年度	**令和２年度**
目　的　別					
総　　額	15,502,824	15,089,399	14,653,257	14,073,156	**6,760,254**
一　般　会　計					
総　務　債	28,511	5,667	126,650	255,333	**435,816**
民　生　債	49,100	45,933	42,766	39,600	**34,705**
衛　生　債	395,784	361,220	336,812	312,291	**289,927**
商　工　債	9,000	9,000	9,000	9,000	**8,475**
土　木　債	1,297,851	1,498,170	1,662,027	1,767,021	**1,782,453**
消　防　債	845,727	828,851	796,424	716,127	**606,524**
教　育　債	208,311	266,024	266,858	256,064	**287,808**
公営住宅債	137,196	124,182	110,845	101,250	**91,489**
土木債(災害復旧債)	－	－	8,200	8,200	**8,200**
減税補てん債	265,255	212,240	158,596	124,085	**94,766**
臨時税収補てん債	16,115	－	－	－	**－**
臨時財政対策債	3,097,219	2,958,615	2,740,553	2,509,556	**2,273,818**
減収補てん債	584,926	556,607	524,753	492,436	**846,273**
計	6,934,995	6,866,509	6,783,484	6,590,963	**6,760,254**
特　別　会　計					
下　水　道　債	8,567,829	8,222,890	7,869,773	7,482,193	**－**
計	8,567,829	8,222,890	7,869,773	7,482,193	**－**
借　入　先　別					
総　　額	15,502,824	15,089,399	14,653,257	14,073,156	**6,760,254**
財　務　省	4,913,225	4,523,972	4,113,406	3,722,138	**2,561,004**
旧郵政公社	3,167,423	2,898,660	2,622,765	2,340,711	**277,064**
神奈川県	248,881	205,550	161,571	116,936	**76,127**
地方公共団体金融機構	5,445,128	5,722,237	5,829,126	6,074,247	**2,418,219**
そ　の　他	1,728,167	1,738,980	1,926,389	1,819,124	**1,427,840**

注：令和２年度から下水道事業特別会計が公共下水道事業会計に移行したことに伴い、下水道債は除外。

第４表　国民健康保険特別会計歳入歳出決算額の推移

(1) 歳　入

区　分	総　額	国民健康保険税	国庫支出金	療養給付費交付金	前期高齢者交付金	県支出金
平成28年度	6,343,939	1,188,279	1,263,927	147,286	1,243,285	303,076
29年度	6,047,212	1,125,062	1,127,512	63,543	1,543,638	305,010
30年度	5,154,139	1,044,231	－	－	－	3,528,061
令和元年度	5,093,864	1,026,830	－	－	－	3,523,183
２年度	**4,745,180**	**964,082**	**17,421**	**－**	**－**	**3,298,218**

(2) 歳　出

区　分	総　額	総務費	保険給付費	国民健康保険事業費納付金	後期高齢者支援金	前期高齢者納付金
平成28年度	6,268,723	96,433	3,764,486	－	705,324	505
29年度	5,945,107	100,330	3,529,427	－	682,668	2,530
30年度	5,146,409	90,562	3,494,196	1,447,919	－	－
令和元年度	5,090,438	75,966	3,519,331	1,438,746	－	－
２年度	**4,728,705**	**81,777**	**3,251,583**	**1,325,031**	**－**	**－**

第５表　後期高齢者医療特別会計歳入歳出決算額の推移

(1) 歳　入

区　分	総　額	後期高齢者医療保険料	使用料及び手数料	繰入金
平成28年度	400,108	309,690	―	71,143
29年度	438,924	343,966	―	73,435
30年度	460,570	358,556	―	75,774
令和元年度	477,586	377,551	―	76,417
２年度	**518,378**	**412,403**	**―**	**85,673**

(2) 歳　出

区　分	総　額	総務費	後期高齢者医療広域連合納付金	その他の支出
平成28年度	379,618	9,694	369,153	771
29年度	414,841	7,411	406,269	1,161
30年度	438,021	8,564	428,444	1,013
令和元年度	458,053	7,311	450,233	509
２年度	**495,605**	**8,258**	**486,858**	**489**

（単位：千円）　（国保年金課）

共同事業交付金	一般会計繰入金	繰　越　金	その他の収入
1,484,680	654,431	34,979	23,996
1,230,244	539,703	75,216	37,284
－	447,985	102,105	31,757
－	486,967	7,730	49,154
－	**441,887**	**3,426**	**20,146**

老人保健拠出	介護納付金	共同事業拠出金	保健事業費	基金積立金	その他の支出
19	271,101	1,353,948	61,225	0	15,682
12	262,276	1,253,309	56,427	0	58,128
－	－	1	52,664	0	61,067
－	－	1	51,719	0	4,675
－	**－**	**1**	**51,879**	**10,008**	**8,426**

（単位：千円）　（国保年金課）

国庫支出金	繰　越　金	その他の収入
―	18,248	1,027
―	20,490	1,033
918	24,083	1,239
―	22,549	1,069
112	**19,534**	**656**

第６表　老人保健特別会計歳入歳出決算額の推移

(1) 歳　入

区　　分	総　　額	支払基金交付金	国庫支出金	県支出金
平成18年度	1,853,711	1,023,418	544,782	134,038
19年度	1,849,140	969,738	565,945	135,641
20年度	209,246	94,454	58,639	15,312
21年度	6,353	2,064	－	289
22年度	1,317	0	1,158	－

(2) 歳　出

区　　分	総　　額	総務費	医療諸費	その他の支出
平成18年度	1,854,533	16,113	1,832,821	5,599
19年度	1,830,058	44,338	1,781,676	4,044
20年度	205,736	927	185,730	19,082
21年度	7,507	180	3,495	3,832
22年度	1,253	90	－	1,163

注：老人保健特別会計は平成22年度までで廃止。

第７表　介護保険特別会計歳入歳出決算額の推移

(1) 歳　入

区　　分	総　　額	保険料	国庫支出金	支払基金交付金
平成28年度	2,665,179	721,322	471,067	661,738
29年度	2,815,483	748,224	478,240	702,033
30年度	2,928,713	765,543	494,139	693,357
令和元年度	3,027,042	766,285	521,039	745,938
２年度	**3,129,412**	**762,800**	**548,640**	**807,240**

(2) 歳　出

区　　分	総　　額	総務費	保険給付費	地域支援事業費
平成28年度	2,555,115	69,334	2,297,706	87,447
29年度	2,697,036	69,916	2,419,975	96,717
30年度	2,847,537	67,366	2,528,780	98,368
令和元年度	2,991,686	66,750	2,703,879	98,747
２年度	**3,106,593**	**68,014**	**2,864,817**	**88,244**

（単位：千円）　（国保医療課）

繰入金	繰越金	その他の収入
150,494	－	979
174,039	－	3,777
15,014	19,082	6,745
469	3,508	23
90	－	69

（単位：千円）　（高齢介護課）

県支出金	一般会計繰入金	繰越金	その他の収入
356,992	373,396	80,560	104
375,517	400,308	110,065	1,096
393,800	461,426	118,447	2,001
414,582	497,597	81,177	424
439,881	**529,935**	**35,356**	**5,560**

財政安定化基金拠出金	基金積立金	その他の支出
－	80,910	19,718
－	70,204	40,224
－	137,853	15,170
－	103,031	19,279
－	**70,052**	**15,466**

第８表　公共下水道事業会計決算額の推移　　（単位：千円）　（下水道課）

(1) 収益的収入及び支出

収　　入

区　　分	令和２年度	
	決算額	構成比
		%
総　　計	1,168,888	100.0
営業収益	613,314	52.5
営業外収益	555,574	47.5

支　　出

区　　分	令和２年度	
	決算額	構成比
		%
総　　計	1,118,229	100.0
営業費用	945,954	84.6
営業外費用	149,207	13.3
特別損失	23,068	2.1

注：令和２年度から下水道事業特別会計が公共下水道事業会計に移行したことに伴い掲載項目を変更。

(2) 資本的収入及び支出

収　　入

区　　分	令和２年度	
	決算額	構成比
		%
総　　計	487,494	100.0
企業債	278,200	57.1
他会計出資金	116,697	23.9
他会計補助金	43,228	8.9
国庫補助金	44,442	9.1
分担金及び負担金	4,927	1.0

支　　出

区　　分	令和２年度	
	決算額	構成比
		%
総　　計	842,663	100.0
建設改良費	176,271	20.9
企業債償還金	666,392	79.1

注：令和２年度から下水道事業特別会計が公共下水道事業会計に移行したことに伴い掲載項目を変更。

第９表　水道事業会計決算額の推移　　（単位：千円）　（水道事業所）

(1) 収益的収入及び支出

収　入

区　分	平成29年度		平成30年度		令和元年度		**令和２年度**	
	決算額	構成比	決算額	構成比	決算額	構成比	**決算額**	**構成比**
		%		%		%		**%**
総　計	597,958	100.0	603,996	100.0	601,329	100.0	**602,632**	**100.0**
営業収益	559,723	93.6	571,138	94.6	565,573	94.1	**539,836**	**89.6**
営業外収益	38,235	6.4	32,858	5.4	35,756	5.9	**62,796**	**10.4**
特別利益	0	0.0	0	0.0	－	－	**－**	**－**

支　出

区　分	平成29年度		平成30年度		令和元年度		**令和２年度**	
	決算額	構成比	決算額	構成比	決算額	構成比	**決算額**	**構成比**
		%		%		%		**%**
総　計	515,041	100.0	545,981	100.0	535,004	100.0	**534,502**	**100.0**
営業費用	486,651	94.5	506,477	92.8	508,812	95.1	**496,991**	**93.0**
営業外費用	28,177	5.5	39,073	7.1	24,556	4.6	**37,313**	**7.0**
特別損失	213	0.0	431	0.1	1,636	0.3	**198**	**0.0**

(2) 資本的収入及び支出

収　入

区　分	平成29年度		平成30年度		令和元年度		**令和２年度**	
	決算額	構成比	決算額	構成比	決算額	構成比	**決算額**	**構成比**
		%		%		%		**%**
総　計	87,700	100.0	61,660	100.0	100,000	100.0	**120,000**	**100.0**
企業債	87,700	100.0	60,000	97.3	100,000	100.0	**120,000**	**100.0**
国庫補助金	－	－	－	－	－	－	**－**	**－**
工事負担金	0	0.0	1,660	2.7	－	－	**－**	**－**
固定資産売却収入	－	－	－	－	－	－	**－**	**－**
出資金	－	－	－	－	－	－	**－**	**－**

支　出

区　分	平成29年度		平成30年度		令和元年度		**令和２年度**	
	決算額	構成比	決算額	構成比	決算額	構成比	**決算額**	**構成比**
		%		%		%		**%**
総　計	443,217	100.0	290,306	100.0	329,620	100.0	**293,171**	**100.0**
拡張事業費	－	－	－	－	－	－	**－**	**－**
建設改良費	337,580	76.2	191,998	66.1	215,122	65.3	**169,512**	**57.8**
企業債償還金	105,637	23.8	98,307	33.9	114,498	34.7	**123,659**	**42.2**

第10表　個人町民税所得区分別状況の推移　　（単位：千円）　（税　務　課）

区　　分	総計				給与所得			
	人　員	総所得額等	課税標準額	所得割額	人　員	総所得額等	課税標準額	所得割額
平成29年度	19,251	53,672,337	33,553,081	1,905,544	15,307	43,701,188	27,302,978	1,569,003
30年度	19,257	55,071,563	34,713,664	1,948,792	15,354	44,513,208	27,881,397	1,599,773
令和元年度	19,396	56,100,924	35,488,262	1,985,608	15,474	44,953,492	28,109,063	1,605,612
２年度	19,301	55,549,657	34,954,477	1,955,206	15,473	44,664,404	27,794,192	1,586,128
３年度	**19,406**	**55,868,277**	**33,338,824**	**1,856,832**	**15,455**	**45,022,550**	**26,672,556**	**1,506,994**

区　　分	営業等所得				農業所得			
	人　員	総所得額等	課税標準額	所得割額	人　員	総所得額等	課税標準額	所得割額
平成29年度	859	2,641,812	1,701,982	98,440	12	29,335	17,973	1,055
30年度	844	2,664,123	1,730,168	99,117	10	21,774	12,203	698
令和元年度	854	2,744,951	1,775,835	101,471	12	32,590	20,905	1,231
２年度	821	2,649,745	1,682,137	95,894	6	14,444	8,038	460
３年度	**899**	**2,968,673**	**1,905,086**	**109,238**	**10**	**26,450**	**14,563**	**834**

区　　分	その他の所得				分離課税			
	人　員	総所得額等	課税標準額	所得割額	人　員	総所得額等	課税標準額	所得割額
平成29年度	2,970	5,869,937	3,210,171	182,453	103	1,430,065	1,319,977	54,593
30年度	2,894	5,769,763	3,161,967	179,332	155	2,102,695	1,927,929	69,872
令和元年度	2,902	5,809,813	3,214,445	183,000	154	2,560,078	2,368,014	94,294
２年度	2,865	5,703,886	3,112,908	176,779	136	2,517,178	2,357,202	95,945
３年度	**2,898**	**6,015,628**	**3,101,467**	**176,093**	**144**	**1,834,976**	**1,645,152**	**63,673**

資料：令和３年度市町村課税状況等の調

第11表　個人町民税課税標準段階別状況　　（単位：千円）　（税　務　課）

区　　分	総　数		給　与　所　得	
	人　員	総所得金額等	人　員	総所得金額等
総　　数	**19,406**	**55,868,277**	**15,455**	**45,022,550**
10万円以下	812	731,791	549	375,006
10 ～ 100万円	6,970	10,588,465	4,880	7,202,668
100 ～ 200万円	6,164	16,000,374	5,341	13,861,555
200 ～ 300万円	3,053	11,751,875	2,695	10,390,283
300 ～ 400万円	1,251	6,564,566	1,064	5,517,446
400 ～ 550万円	722	4,765,593	618	4,061,527
550 ～ 700万円	203	1,742,668	150	1,243,072
700～1,000万円	127	1,331,132	88	917,250
1,000万円超	104	2,391,813	70	1,453,743

区　　分	営　業　等　所　得		農　業　所　得	
	人　員	総所得金額等	人　員	総所得金額等
総　　数	**899**	**2,968,673**	**10**	**26,450**
10万円以下	40	40,870	－	－
10 ～ 100万円	249	389,386	2	2,961
100 ～ 200万円	249	656,100	5	12,063
200 ～ 300万円	171	636,120	3	11,426
300 ～ 400万円	91	436,821	－	－
400 ～ 550万円	50	301,957	－	－
550 ～ 700万円	25	198,671	－	－
700～1,000万円	15	150,477	－	－
1,000万円超	9	158,271	－	－

区　　分	そ の 他 の 所 得		分　離　課　税	
	人　員	総所得金額等	人　員	総所得金額等
総　　数	**2,898**	**6,015,628**	**144**	**1,834,976**
10万円以下	204	198,294	19	117,621
10 ～ 100万円	1,804	2,550,317	35	443,133
100 ～ 200万円	539	1,328,224	30	142,432
200 ～ 300万円	167	600,909	17	113,137
300 ～ 400万円	83	390,559	13	219,740
400 ～ 550万円	44	266,757	10	135,352
550 ～ 700万円	21	172,882	7	128,043
700～1,000万円	19	187,042	5	76,363
1,000万円超	17	320,644	8	459,155

資料：令和３年度市町村課税状況等の調

第12表　資本金等規模別産業大分類別法人町民税課税法人数　　（税　務　課）

区　　分	総　　数	1千万円以下	１千万円超 １億円以下	１ 億 円 超 ２億円未満	２億円以上 ５億円未満	５億円以上
総　　数	**1,368**	**1,047**	**176**	**18**	**32**	**95**
農林・水産業	32	29	2	1	－	－
鉱　　業	－	－	－	－	－	－
建　設　業	261	227	14	1	1	18
製　造　業	249	172	48	4	7	18
卸売・小売業	298	225	37	4	6	26
金融・保険業	11	5	1	－	1	4
不　動　産　業	72	66	1	1	1	3
運輸・通信業	110	53	27	1	11	18
電気・ガス・水道業	9	8	1	－	－	－
サ　ー　ビ　ス　業	326	262	45	6	5	8

注：令和４年２月１日現在

第13表　固定資産税（家屋）課税状況　　（税　務　課）

区分		棟数	床面積	決定価格
			千㎡	千円
計	**総数**	**18,064**	**3,418**	**125,776,326**
	法定免税点未満	438	38	1,260,011
	法定免税点以上	17,626	3,380	124,516,315
木造	総数	14,647	1,498	37,216,187
	法定免税点未満	343	19	107,248
	法定免税点以上	14,304	1,479	37,108,939
木造以外	総数	3,417	1,920	88,560,139
	法定免税点未満	95	19	1,152,763
	法定免税点以上	3,322	1,901	87,407,376

資料：令和３年度家屋に関する概要調書報告書

第14表　固定資産税（土地）課税状況の推移

区　分	総数					田 市街化区域	
	総筆数	総面積	総評価額	法定免税点以上のもの	課税標準額	総筆数	総面積
		千㎡	千円	千円	千円		千㎡
平成29年度	78,737	34,280	241,635,179	241,434,617	100,734,301	69	44
30年度	78,773	34,280	245,984,417	245,773,104	100,435,321	66	45
令和元年度	78,980	34,280	242,869,162	242,641,347	99,928,110	57	38
２年度	79,285	34,280	239,391,397	239,126,614	98,951,385	53	35
３年度	**79,475**	**34,280**	**271,838,768**	**271,519,642**	**97,362,944**	**53**	**36**

区　分	田							
	市街化区域			市街化調整区域				
	総評価額	法定免税点以上のもの	課税標準額	総筆数	総面積	総評価額	法定免税点以上のもの	課税標準額
	千円	千円	千円		千㎡	千円	千円	千円
平成29年度	886,321	886,321	294,489	1,241	678	57,990	50,516	50,516
30年度	869,273	869,273	280,128	1,242	678	58,023	50,088	50,088
令和元年度	733,403	733,403	240,350	1,236	677	57,932	50,020	50,020
２年度	664,428	664,428	219,095	1,236	677	57,931	50,094	50,094
３年度	**675,474**	**675,474**	**211,986**	**1,227**	**675**	**57,715**	**50,110**	**50,110**

区　分	畑						
	市街化区域					市街化調整区域	
	総筆数	総面積	総評価額	法定免税点以上のもの	課税標準額	総筆数	総面積
		千㎡	千円	千円	千円		千㎡
平成29年度	2,407	857	21,199,654	21,176,706	5,142,471	4,606	2,645
30年度	2,359	840	20,259,492	20,236,566	5,289,714	4,590	2,637
令和元年度	2,322	817	19,092,543	19,067,938	5,321,847	4,584	2,631
２年度	2,302	807	18,224,550	18,202,406	5,376,279	4,613	2,629
３年度	**2,253**	**783**	**16,749,452**	**16,730,956**	**5,054,202**	**4,607**	**2,623**

区　分	畑 市街化調整区域			宅地			
	総評価額	法定免税点以上のもの	課税標準額	総筆数	総面積	総評価額	法定免税点以上のもの
	千円	千円	千円		千㎡	千円	千円
平成29年度	130,519	110,919	110,919	32,660	6,370	198,091,570	197,971,881
30年度	130,018	110,061	110,061	32,787	6,374	203,595,358	203,466,112
令和元年度	129,741	110,259	110,259	32,878	6,346	200,203,820	200,059,316
２年度	129,742	110,439	110,173	33,113	6,401	199,489,141	199,306,052
３年度	**129,433**	**109,986**	**109,720**	**33,243**	**6,409**	**232,569,268**	**232,328,925**

（税　務　課）

区　分	宅　地	山　林					原　野
	課税標準額	総筆数	総面積	総評価額	法定免税点以上のもの	課税標準額	総筆数
	千円		千㎡	千円	千円	千円	
平成29年度	80,276,265	7,826	11,121	176,974	153,933	153,933	403
30年度	80,150,306	7,845	11,121	176,949	153,699	153,699	406
令和元年度	78,671,586	7,845	11,118	176,773	153,602	153,602	406
２年度	78,818,024	7,873	11,120	176,760	153,448	153,448	395
３年度	**77,618,979**	**7,875**	**11,120**	**176,541**	**153,402**	**153,402**	**392**

区　分	原　野				雑種地 ゴルフ場		
	総面積	総評価額	法定免税点以上のもの	課税標準額	総筆数	総面積	総評価額
	千㎡	千円	千円	千円		千㎡	千円
平成29年度	161	2,790	2,179	2,179	540	1,284	2,032,321
30年度	161	2,795	2,185	2,185	540	1,284	2,002,770
令和元年度	161	2,795	2,170	2,170	540	1,284	2,002,770
２年度	159	2,759	2,085	2,085	540	1,284	2,002,770
３年度	**158**	**2,736**	**2,062**	**2,062**	**541**	**1,284**	**1,994,490**

区　分	雑種地						
	ゴルフ場		その他				
	法定免税点以上のもの	課税標準額	総筆数	総面積	総評価額	法定免税点以上のもの	課税標準額
	千円	千円		千㎡	千円	千円	千円
平成29年度	2,032,321	1,422,624	4,974	1,891	19,057,040	19,049,841	13,280,905
30年度	2,002,770	1,401,939	5,028	1,919	18,889,739	18,882,350	12,997,201
令和元年度	2,002,770	1,401,939	5,130	1,984	20,469,385	20,461,869	13,976,337
２年度	2,002,770	1,401,939	5,142	1,945	18,643,316	18,634,892	12,820,248
３年度	**1,994,490**	**1,396,143**	**5,213**	**1,965**	**19,483,659**	**19,474,237**	**12,766,340**

区　分	その他				
	総筆数	総面積	総評価額	法定免税点以上のもの	課税標準額
		千㎡	千円	千円	千円
平成29年度	24,011	9,229	－	－	－
30年度	23,910	9,221	－	－	－
令和元年度	23,982	9,224	－	－	－
２年度	24,018	9,223	－	－	－
３年度	**24,071**	**9,227**	**－**	**－**	**－**

資料：土地に関する概要調書報告書

第15表　町税税目別調定額、収入額の推移

区分			平成 28 年度			平成 29 年度		
			調定額	収入額	率	調定額	収入額	率
町税			7,793,007	7,464,543	95.8	8,047,916	7,735,406	96.1
	現年課税分		7,437,281	7,336,968	98.7	7,746,093	7,646,505	98.7
	滞納繰越分		355,726	127,575	35.9	301,823	88,901	29.5
現年度分	町民税		2,560,865	2,506,050	97.9	2,747,538	2,695,085	98.1
		個人	1,977,064	1,923,495	97.3	2,007,233	1,956,419	97.5
		法人	583,801	582,555	99.8	740,305	738,666	99.8
	固定資産税		4,005,340	3,967,149	99.0	4,124,111	4,085,599	99.1
		土地・家屋	2,966,369	2,936,292	99.0	3,062,360	3,032,071	99.0
		償却資産	800,225	792,111	99.0	831,400	823,177	99.0
		交付金	238,746	238,746	100.0	230,351	230,351	100.0
	軽自動車税		111,248	107,029	96.2	116,312	111,931	96.2
	町たばこ税		334,933	334,933	100.0	319,627	319,627	100.0
	都市計画税		424,895	421,807	99.3	438,505	434,263	99.0
滞納繰越分	町民税		216,887	73,734	34.0	179,612	51,782	28.8
		個人	211,222	71,513	33.9	175,846	50,657	28.8
		法人	5,665	2,221	39.2	3,766	1,125	29.9
	固定資産税		117,275	46,612	39.7	102,461	31,342	30.6
	軽自動車税		8,768	1,956	22.3	9,859	2,247	22.8
	都市計画税		12,796	5,273	41.2	9,891	3,530	35.7

（単位：千円）　（税　務　課）

平成 30 年度			平成 元 年度			令和 2 年度		
調定額	収入額	率	調定額	収入額	率	調定額	収入額	率
8,216,120	7,929,333	96.5	8,190,282	7,934,900	96.9	7,720,843	7,489,181	97.0
7,930,261	7,847,117	99.0	7,933,322	7,849,886	98.9	7,486,342	7,416,846	99.1
285,859	82,216	28.8	256,960	85,014	33.1	234,501	72,335	30.8
3,008,478	2,964,935	98.6	2,980,632	2,929,468	98.3	2,523,206	2,483,881	98.4
2,069,718	2,027,708	98.0	2,104,304	2,054,150	97.6	2,056,846	2,021,210	98.3
938,760	937,227	99.8	876,328	875,318	99.9	466,360	462,671	99.2
4,050,488	4,018,744	99.2	4,061,907	4,037,961	99.4	4,049,541	4,025,399	99.4
3,001,738	2,976,842	99.2	3,015,779	2,997,002	99.4	3,034,914	3,015,832	99.4
825,716	818,868	99.2	830,069	824,900	99.4	804,765	799,705	99.4
223,034	223,034	100.0	216,059	216,059	100.0	209,862	209,862	100.0
122,580	118,175	96.4	130,414	126,856	97.3	140,597	137,109	97.5
317,979	317,979	100.0	327,707	327,707	100.0	337,065	337,065	100.0
430,736	427,284	99.2	432,662	427,894	98.9	435,933	433,392	99.4
162,382	46,144	28.4	143,288	46,014	32.1	137,531	43,741	31.8
159,426	44,673	28.0	140,638	44,943	32.0	135,598	42,804	31.6
2,956	1,471	49.8	2,650	1,071	40.4	1,933	937	48.5
103,039	30,379	29.5	93,591	32,193	34.4	77,562	22,938	29.6
10,577	2,274	21.5	11,403	3,204	28.1	10,448	3,051	29.2
9,861	3,419	34.7	8,678	3,603	41.5	8,960	2,605	29.1

第16表　町税税目別収入状況

区分			予算額	調定済額	収入済額
町税			**7,364,709**	**7,740,871**	**7,489,181**
	現年課税分		7,287,209	7,486,468	7,416,846
	滞納繰越分		77,500	254,403	72,335
現年度分	町民税		2,398,402	2,523,206	2,483,881
		個人	1,965,122	2,056,846	2,021,210
		法人	433,280	466,360	462,671
	固定資産税		4,013,909	4,049,654	4,025,399
		土地・家屋	3,006,750	3,035,003	3,015,832
		償却資産	797,297	804,789	799,705
		交付金	209,862	209,862	209,862
	軽自動車税		132,356	140,597	137,109
	町たばこ税		313,878	337,065	337,065
	都市計画税		428,664	435,946	433,392
滞納繰越分	町民税		42,000	147,708	43,741
		個人	40,900	145,118	42,804
		法人	1,100	2,590	937
	固定資産税		30,600	85,344	22,938
	軽自動車税		1,500	11,508	3,051
	都市計画税		3,400	9,843	2,605

注：令和２年度

（単位：千円）　（税　務　課）

不納欠損額	収入未済額	対予算収入割合		対調定収入割合	
		本　年　度	前　年　度	本　年　度	前　年　度
20,028	**231,662**	**101.7**	**102.7**	**96.7**	**96.5**
126	69,496	101.8	102.8	99.1	98.9
19,902	162,166	93.3	96.5	28.4	29.7
―	39,325	103.6	104.2	98.4	98.3
―	35,636	102.9	104.8	98.3	97.6
―	3,689	106.8	103.0	99.2	99.9
113	24,142	100.3	101.7	99.4	99.4
89	19,082	100.3	101.8	99.4	99.4
24	5,060	100.3	101.8	99.4	99.4
―	―	100.0	100.0	100.0	100.0
―	3,488	103.6	100.8	97.5	97.3
―	―	107.4	106.0	100.0	100.0
13	2,541	101.1	100.7	99.4	98.9
10,177	93,790	104.1	96.5	29.6	28.8
9,520	92,794	104.7	96.4	29.5	28.7
657	996	85.2	97.4	36.2	35.5
7,782	54,624	75.0	92.5	26.9	30.8
1,060	7,397	203.4	188.5	26.5	25.2
883	6,355	76.6	92.4	26.5	36.4

第17表　固定資産税（償却資産）課税標準額段階別納税義務者　（税　務　課）

区　　分	納税義務者数	課税標準額
		千円
総　　計	**1,540**	**56,419,649**
～150万円未満	942	324,160
～200万円未満	57	99,293
～300万円未満	69	167,830
～1,000万円未満	189	1,091,284
～2,000万円未満	74	1,064,851
～3,000万円未満	29	711,224
～１億円未満	101	5,454,236
１億円以上	79	47,506,771
※総計の内、大臣・知事配分	9	4,645,996

資料：令和３年度償却資産に関する概要調書報告書

１４．治安・災害・公害

第１図　救急業務の出場件数（第３表から）

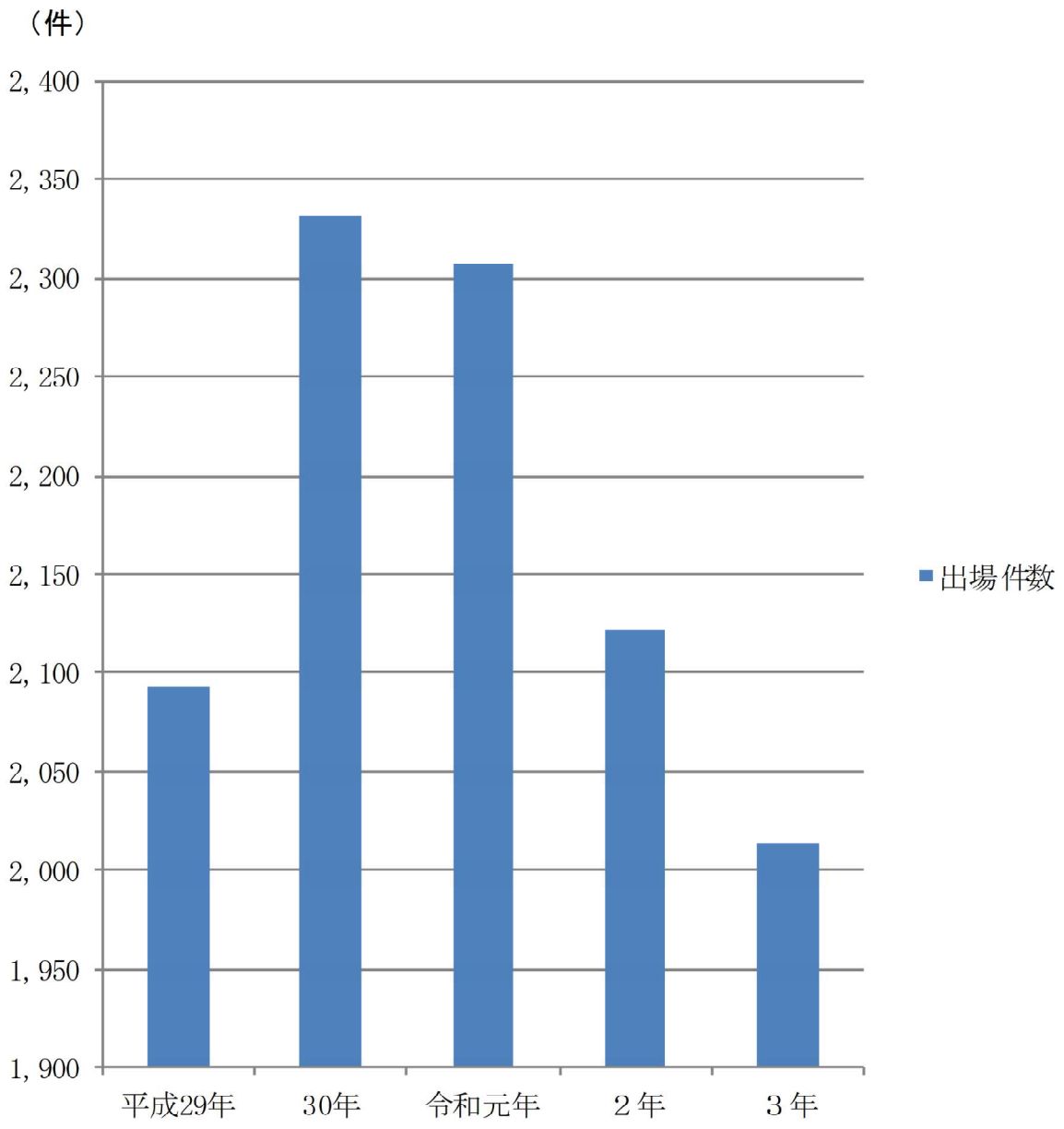

第１表　火災発生状況の推移　　（消防本部）

区　　分	発生件数	死　　者	負 傷 者	焼　損　面　積		損害見積額
				建　　物	山林原野	
				㎡	a	千円
平成29年	20	1	3	144.00	59.69	5,439.00
30年	10	0	1	526.45	116.59	48,909.00
令和元年	7	1	2	120.00	2.60	4,355.00
２年	9	－	－	104.00	88.36	3,056.00
３年	**16**	**－**	**2**	**37.00**	**53.70**	**649.00**
1月	3	－	－	37.00	－	622.00
2月	6	－	1	－	49.70	8.00
3月	2	－	1	－	4.00	－
4月	－	－	－	－	－	－
5月	－	－	－	－	－	－
6月	－	－	－	－	－	－
7月	－	－	－	－	－	－
8月	1	－	－	－	－	19.00
9月	－	－	－	－	－	－
10月	1	－	－	－	－	－
11月	－	－	－	－	－	－
12月	3	－	－	－	－	－

第２表　原因別火災発生件数の推移　　（消防本部）

区　分	計	たばこ	たき火	火遊び	風呂かまど	放火含む放火の疑い	電気関係	こんろ	ストーブ	その他調査中含む
平成29年	20	1	1	―	―	9	2	―	―	7
30年	10	―	2	1	―	2	1	―	―	4
令和元年	7	―	1	―	―	1	―	―	―	5
２年	9	―	1	―	―	―	1	―	―	7
３年	**16**	**―**	**3**	**―**	**―**	**―**	**2**	**―**	**―**	**11**
1月	3	―	―	―	―	―	2	―	―	1
2月	6	―	3	―	―	―	―	―	―	3
3月	2	―	―	―	―	―	―	―	―	2
4月	―	―	―	―	―	―	―	―	―	―
5月	―	―	―	―	―	―	―	―	―	―
6月	―	―	―	―	―	―	―	―	―	―
7月	―	―	―	―	―	―	―	―	―	―
8月	1	―	―	―	―	―	―	―	―	1
9月	―	―	―	―	―	―	―	―	―	―
10月	1	―	―	―	―	―	―	―	―	1
11月	―	―	―	―	―	―	―	―	―	―
12月	3	―	―	―	―	―	―	―	―	3

第３表　救急業務状況の推移　　（消防本部）

区　分	出場件数	収容人数			地区別出場件数								
		計	男	女	半原	田代	三増	角田	中津	春日台	八菅山	棚沢	町外
平成29年	2,093	1,987	1,133	854	329	166	102	320	1,063	100	5	5	3
30年	2,331	2,196	1,244	952	416	165	119	362	1,084	154	6	9	16
令和元年	2,307	2,191	1,204	987	345	209	85	360	1,115	167	11	8	7
２年	2,122	1,963	1,112	851	342	142	90	323	1,072	139	3	9	2
３年	**2,013**	**1,869**	**1,027**	**842**	**310**	**152**	**105**	**312**	**978**	**136**	**14**	**6**	**－**

注：「令和２年版統計あいかわ」から内訳に棚沢を追加。

第４表　事故別救急業務の推移　　（消防本部）

区　分	出場件数			事故別出場件数				
	計	搬送あり	搬送なし	交通事故	急　病	一般負傷	労働災害事故	加害事故
平成29年	2,093	1,971	122	186	1,405	254	31	13
30年	2,331	2,180	151	160	1,610	284	51	11
令和元年	2,307	2,172	135	153	1,576	290	47	9
２年	2,122	1,949	173	140	1,427	306	35	10
３年	**2,013**	**1,861**	**152**	**125**	**1,392**	**278**	**37**	**9**
1月	171	144	27	8	123	22	2	－
2月	132	119	13	9	85	22	2	－
3月	145	135	10	6	97	14	4	2
4月	156	145	11	10	110	19	3	－
5月	157	149	8	11	105	25	2	2
6月	160	150	10	9	121	20	3	2
7月	158	142	16	6	114	18	3	－
8月	204	189	15	5	157	26	4	－
9月	162	152	10	10	110	24	7	－
10月	169	159	10	11	117	23	3	－
11月	181	175	6	21	116	31	1	2
12月	218	202	16	19	137	34	3	1

区　分	事故別出場件数					収容人員		
	運動競技事故	自損行為	水難事故	火災事故	その他の事故	計	男	女
平成29年	15	14	1	3	171	1,987	1,133	854
30年	18	28	2	3	164	2,196	1,244	952
令和元年	16	27	2	4	183	2,191	1,204	987
２年	5	30	6	1	162	1,963	1,112	851
３年	**6**	**19**	**3**	**8**	**136**	**1,869**	**1,027**	**842**
1月	1	1	－	3	11	144	69	75
2月	－	－	－	2	12	119	61	58
3月	－	5	－	1	16	135	76	59
4月	1	2	1	－	10	148	88	60
5月	1	2	－	－	9	149	83	66
6月	1	1	－	－	3	151	88	63
7月	－	2	1	－	14	142	88	54
8月	1	3	1	－	7	189	111	78
9月	－	1	－	－	10	152	82	70
10月	－	1	－	1	13	160	78	82
11月	－	－	－	－	10	176	91	85
12月	1	1	－	1	21	204	112	92

第５表　特異事故数　　**（厚木警察署）**

区　　分	歩行者事故			こどもの事故			自転車事故			老人の事故		
	件数	死者	傷者	件数	死者	傷者	件数	死者	傷者	件数	死者	傷者
計	**13**	**－**	**13**	**7**	**－**	**4**	**17**	**－**	**17**	**23**	**－**	**16**
半　　原	－	－	－	2	－	4	1	－	1	2	－	2
田　　代	－	－	－	－	－	－	－	－	－	1	－	1
三　　増	－	－	－	－	－	－	－	－	－	1	－	－
角　　田	4	－	4	－	－	－	2	－	2	6	－	6
中　　津	8	－	8	5	－	－	13	－	13	12	－	6
春　日　台	1	－	1	－	－	－	1	－	1	1	－	1
八菅山・棚澤	－	－	－	－	－	－	－	－	－	－	－	－

注１：令和３年中

注２：「こどもの事故」は小学生以下、「老人の事故」は65歳以上として集計。

第６表　交通事故発生件数の推移　　（厚木警察署）

区　分	人身交通事故							
	発生件数	死者		重傷		軽傷		死傷者計
		件数	人員	件数	人員	件数	人員	
29年	144	1	1	8	8	135	160	169
30年	114	－	－	11	11	103	119	130
令和元年	108	1	1	12	12	110	110	123
２年	98	1	1	10	11	87	102	114
３年	**82**	**1**	**1**	**8**	**8**	**73**	**81**	**90**
1月	5	1	1	－	－	4	5	6
2月	7	－	－	－	－	7	7	7
3月	7	－	－	－	－	7	7	7
4月	10	－	－	－	－	10	13	13
5月	6	－	－	1	1	5	5	6
6月	5	－	－	1	1	4	6	7
7月	2	－	－	1	1	1	1	2
8月	5	－	－	－	－	5	5	5
9月	6	－	－	2	2	4	4	6
10月	6	－	－	1	1	5	5	6
11月	14	－	－	－	－	14	14	14
12月	9	－	－	2	2	7	9	11

第７表　刑法犯罪発生件数の推移（厚木警察署管内）　　**（厚木警察署）**

区　分	総　数	凶悪犯				窃盗犯	粗暴犯	
		殺人	強盗	放火	その他		暴行	傷害
平成29年	2,151	4	12	3	―	1,643	50	61
30年	1,921	3	5	2	―	1,477	40	42
令和元年	1,432	5	9	―	4	1,040	35	48
２年	1,224	5	3	2	―	941	43	26
３年	**1,297**	**2**	**3**	**―**	**―**	**991**	**48**	**30**
1月	94	―	1	―	―	72	4	1
2月	104	―	1	―	―	78	2	3
3月	202	1	―	―	―	173	3	2
4月	113	1	―	―	―	90	8	3
5月	137	―	―	―	―	109	6	4
6月	107	―	―	―	―	78	4	2
7月	86	―	―	―	―	64	2	4
8月	107	―	―	―	―	82	5	2
9月	81	―	―	―	―	68	1	―
10月	66	―	―	―	―	47	6	2
11月	92	―	―	―	―	60	5	4
12月	108	―	1	―	―	70	2	3

区　分	粗暴犯		知能犯			風俗犯		その他
	恐喝	脅迫	詐欺	横領	偽造	わいせつ	賭博	
平成29年	12	4	52	0	7	39	―	262
30年	6	3	54	5	11	43	―	230
令和元年	7	4	51	37	6	37	―	149
２年	2	3	39	37	5	21	―	97
３年	**2**	**6**	**38**	**30**	**4**	**11**	**17**	**115**
1月	―	―	3	4	1	―	―	8
2月	1	―	3	2	1	1	3	9
3月	―	―	2	6	―	―	1	14
4月	―	1	2	1	―	1	―	6
5月	1	1	6	1	―	―	2	7
6月	―	―	―	5	―	―	2	16
7月	―	―	1	1	―	3	1	10
8月	―	2	3	3	1	2	―	7
9月	―	―	4	2	―	―	―	6
10月	―	―	―	―	1	1	4	5
11月	―	1	2	5	―	2	3	10
12月	―	1	12	―	―	1	1	17

注１：未遂を含む。令和３年の数値は暫定値。
注２：令和元年から凶悪犯（その他）の値を追加、知能犯（その他）を知能犯（偽造）に修正。

第８表　地区別犯罪種別発生件数　　（厚木警察署）

区分	総数	凶悪犯			粗暴犯		窃盗犯	知能犯		その他の刑法犯
		強盗	殺人	強姦	傷害	その他		詐欺	横領	
計	**164**	**－**	**－**	**－**	**4**	**3**	**127**	**9**	**5**	**16**
半原	16	－	－	－	1	2	9	1	－	3
田代	1	－	－	－	－	－	1	－	－	－
三増	8	－	－	－	－	－	5	－	－	3
角田	34	－	－	－	－	－	26	3	－	5
中津	97	－	－	－	3	1	78	5	5	5
春日台	3	－	－	－	－	－	3	－	－	－
八菅山・棚澤	5	－	－	－	－	－	5	－	－	－

注：令和３年中。未遂を含む。数値は暫定値。

第９表　窃盗犯罪手口別発生件数　　（厚木警察署）

区分	総数	侵入窃盗			自動車盗	自転車盗	車上ねらい	工事場ねらい	部品ねらい	その他	オートバイ盗
		空巣	忍びこみ	その他							
計	**127**	**6**	**1**	**8**	**4**	**28**	**4**	**－**	**9**	**61**	**6**
半原	9	－	－	－	－	－	－	－	1	7	1
田代	1	－	－	－	－	－	－	－	－	1	－
三増	5	－	－	－	－	1	1	－	－	3	－
角田	26	－	－	1	2	5	－	－	－	18	－
中津	78	5	1	6	1	19	3	－	7	31	5
春日台	3	1	－	－	－	2	－	－	－	－	－
八菅山・棚澤	5	－	－	1	1	1	－	－	1	1	－

注：令和３年中。未遂を含む。数値は暫定値。

第10表　災害見舞金支給状況　　（単位：円）　（住　民　課）

区分		平成29年		平成30年		令和元年		**令和２年**	
		件数	金額	件数	金額	件数	金額	**件数**	**金額**
総数		11	780,000	4	120,000	3	260,500	**4**	**32,000**
死亡	６歳未満	―	―	―	―	―	―	**―**	**―**
	6歳以上20歳未満	―	―	―	―	―	―	**―**	**―**
	２０歳以上	2	400,000	―	―	1	200,000	**―**	**―**
負傷	３日までの入院	―	―	―	―	―	―	**2**	**8,000**
	４日以上の入院	3	150,000	1	30,000	1	10,500	**2**	**24,000**
全焼全壊流失	１人世帯	1	20000	―	―	―	―	**―**	**―**
	２人以上の世帯	3	150,000	―	―	1	50,000	**―**	**―**
半焼半壊床上浸水	１人世帯	―	―	―	―	―	―	**―**	**―**
	２人以上の世帯	2	60,000	3	90,000	―	―	**―**	**―**

第11表　公害苦情件数及び処理状況　　（環　境　課）

区　　分	総　数		ばい煙		騒　音		振　動		粉じん		悪　臭		水質汚濁		その他	
	苦情	処理	苦情	処理	苦情	処理	苦情	処理	苦情	処理	苦情	処理	苦情	処理	苦情	処理
平成28年度	78	78	10	10	13	13	―	―	1	1	4	4	4	4	46	46
29年度	51	51	14	14	4	4	1	1	1	1	4	4	1	1	26	26
30年度	57	57	8	8	11	11	1	1	2	2	5	5	5	5	25	25
令和元年度	58	58	4	4	14	14	3	3	1	1	3	3	3	3	30	30
２年度	**60**	**60**	**2**	**2**	**7**	**7**	**3**	**3**	**1**	**1**	**3**	**3**	**2**	**2**	**42**	**42**
4月	2	2	―	―	―	―	―	―	―	―	―	―	1	1	1	1
5月	6	6	―	―	1	1	―	―	1	1	2	2	1	1	1	1
6月	5	5	―	―	1	1	―	―	―	―	―	―	―	―	4	4
7月	4	4	―	―	1	1	―	―	―	―	―	―	―	―	3	3
8月	7	7	―	―	1	1	―	―	―	―	―	―	―	―	6	6
9月	8	8	―	―	1	1	2	2	―	―	―	―	―	―	5	5
10月	6	6	2	2	―	―	―	―	―	―	―	―	―	―	4	4
11月	3	3	―	―	―	―	1	1	―	―	―	―	―	―	2	2
12月	2	2	―	―	―	―	―	―	―	―	―	―	―	―	2	2
1月	4	4	―	―	―	―	―	―	―	―	―	―	―	―	4	4
2月	8	8	―	―	2	2	―	―	―	―	1	1	―	―	5	5
3月	5	5	―	―	―	―	―	―	―	―	―	―	―	―	5	5

１５．行政・議会・選挙

第１表　職員定数の推移　　（総　務　課）

区　分	総数		町長事務部局	公営企業 水道事業所	議会事務局	選挙管理委員会事務局	監査委員事務局	教育委員会事務局	農業委員会事務局	消防職員
	合計	実人数								
平成29年	391	(373)	259	10	5	1	2	43	3	68
30年	391	(369)	259	10	5	1	2	43	3	68
31年	391	(367)	259	10	5	1	2	43	3	68
令和２年	391	(365)	259	10	5	1	2	43	3	68
３年	**391**	**(353)**	**259**	**10**	**5**	**1**	**2**	**43**	**3**	**68**

注：各年４月１日現在

第２表　職員配置表　　（総　務　課）

区分	総数			事務職員	技術職員	消防吏員	技能労務職員
	計	男	女				
総数	**353**	**260**	**93**	**203**	**70**	**68**	**12**
危機管理室	3	3	－	1	－	2	－
総務部	56	51	5	54	1	－	1
総務課	14	12	2	13	－	－	1
企画政策課	5	5	－	5	－	－	－
財政課	6	6	－	6	－	－	－
行政推進課	6	5	1	6	－	－	－
管財契約課	5	5	－	4	1	－	－
税務課	19	17	2	19	－	－	－
民生部	109	40	69	56	53	－	－
福祉支援課	8	7	1	8	－	－	－
子育て支援課	54	10	44	9	45	－	－
健康推進課	13	5	8	6	7	－	－
高齢介護課	10	6	4	10	－	－	－
国保年金課	11	7	4	10	1	－	－
住民課	12	5	7	12	－	－	－
環境経済部	27	27	－	21	1	－	5
環境課	15	15	－	10	－	－	5
農政課	5	5	－	4	1	－	－
商工観光課	6	6	－	6	－	－	－
建設部	34	32	2	20	8	－	6
道路課	18	17	1	9	3	－	6
都市施設課	8	8	－	6	2	－	－
下水道課	7	6	1	4	3	－	－
会計課	5	3	2	5	－	－	－
議会事務局	4	3	1	4	－	－	－
監査委員事務局	2	1	1	2	－	－	－
選挙管理委員会事務局	1	1	－	1	－	－	－
教育委員会事務局	35	24	11	30	5	－	－
教育総務課	12	6	6	7	5	－	－
指導室	3	3	－	3	－	－	－
教育開発センター	1	1	－	1	－	－	－
生涯学習課	9	5	4	9	－	－	－
スポーツ・文化振興課	9	8	1	9	－	－	－
農業委員会事務局	3	3	－	3	－	－	－
消防本部	8	7	1	1	－	7	－
消防署	59	59	－	－	－	59	－
水道事業所	7	6	1	5	2	－	－

注１：令和３年４月１日現在　注２：各部に部長、教育委員会事務局に教育次長、消防本部に消防長を含む。

第３表　戸籍謄抄本等取扱件数

区分	平成 29 年度				平成 30 年度			
	本庁	半原出張所	中津出張所	計	本庁	半原出張所	中津出張所	計
総数	8,615	830	1,071	10,516	9,638	291	450	10,379
	(1,448)	(120)	(118)	(1,686)	(1,588)	(−)	(1)	(1,589)
戸籍謄本	4,325	413	626	5,364	4,809	166	299	5,274
	(532)	(57)	(50)	(639)	(619)	(−)	(1)	(620)
戸籍抄本	819	72	126	1,017	947	44	78	1,069
	(14)	(6)	(2)	(22)	(31)	(−)	(−)	(31)
除籍謄抄本	3,074	345	314	3,733	3,518	80	73	3,671
	(897)	(57)	(66)	(1,020)	(920)	(−)	(−)	(920)
記載事項証明	−	−	−	−	6	−	−	6
	(−)	(−)	(−)	(−)	(6)	(−)	(−)	(6)
届書等記載事項証明	130	−	2	132	98	−	−	98
	(4)	(−)	(−)	(4)	(7)	(−)	(−)	(7)
届書等受理証明	267	−	3	270	260	1	−	261
	(1)	(−)	(−)	(1)	(5)	(−)	(−)	(5)
閲覧	−	−	−	−	−	−	−	−
	(−)	(−)	(−)	(−)	(−)	(−)	(−)	(−)

注１：（　）内は内数で無料である。
注２：半原出張所・中津出張所は平成２９年９月３０日をもって閉鎖。

第４表　住民基本台帳等証明取扱件数

区分	平成 29 年度				平成 30 年度			
	本庁	半原出張所	中津出張所	計	本庁	半原出張所	中津出張所	計
住民基本台帳	20,513	1,956	3,024	25,493	23,216	734	1,572	25,522
	(2,628)	(285)	(255)	(3,168)	(3,077)	(9)	(47)	(3,133)
住民票	18,495	1,794	2,813	23,102	20,930	709	1,497	23,136
	(1,507)	(196)	(142)	(1,845)	(1,912)	(2)	(16)	(1,930)
附票	1,050	132	96	1,278	1,403	3	6	1,412
	(575)	(74)	(50)	(699)	(793)	(−)	(−)	(793)
記載事項証明	808	30	115	953	742	22	69	833
	(466)	(15)	(63)	(544)	(371)	(7)	(31)	(409)
住民票の閲覧	160	−	−	160	141	−	−	141
	(80)	(−)	(−)	(80)	(1)	(−)	(−)	(1)
年金の記載事項証明	−	−	−	−	−	−	−	−
	(−)	(−)	(−)	(−)	(−)	(−)	(−)	(−)
住民基本台帳カード	−	−	−	−	−	−	−	−
	(−)	(−)	(−)	(−)	(−)	(−)	(−)	(−)
マイナンバー	436	−	−	436	429	−	−	429
	(34)	(−)	(−)	(34)	(66)	(−)	(−)	(66)
通知カード再交付	401	−	−	401	392	−	−	392
	(30)	(−)	(−)	(30)	(58)	(−)	(−)	(58)
個人番号カード再交付	35	−	−	35	37	−	−	37
	(4)	(−)	(−)	(4)	(8)	(−)	(−)	(8)
印鑑登録証明	10,772	1,358	2,005	14,135	11,540	857	1,226	13,623
	(20)	(1)	(4)	(25)	(23)	(1)	(3)	(27)
諸証明	321	22	39	382	352	18	48	418
	(5)	(−)	(−)	(5)	(2)	(−)	(−)	(2)
身分証明	243	21	37	301	259	18	47	324
	(−)	(−)	(−)	(−)	(−)	(−)	(−)	(−)
不在住・不在籍証明	36	−	−	36	38	−	−	38
	(2)	(−)	(−)	(2)	(−)	(−)	(−)	(−)
その他	42	1	2	45	55	−	1	56
	(3)	(−)	(−)	(3)	(2)	(−)	(−)	(2)

（住　民　課）

令和 元 年度				令和 2 年度			
本庁	半原連絡所	中津連絡所	計	本庁	半原連絡所	中津連絡所	計
9,550	276	421	10,247	9,299	295	352	9,946
(1,909)	(－)	(1)	(1,910)	(2,056)	(－)	(1)	(2,057)
4,731	144	274	5,149	4,727	177	218	5,122
(759)	(－)	(1)	(760)	(760)	(－)	(1)	(761)
920	60	92	1,072	678	37	48	763
(16)	(－)	(－)	(16)	(24)	(－)	(－)	(24)
3,607	72	55	3,734	3,638	81	86	3,805
(1,127)	(－)	(－)	(1,127)	(1,269)	(－)	(－)	(1,269)
－	－	－	－	－	－	－	－
(－)	(－)	(－)	(－)	(－)	(－)	(－)	(－)
96	－	－	96	86	－	－	86
(5)	(－)	(－)	(5)	(2)	(－)	(－)	(2)
196	－	－	196	170	－	－	170
(2)	(－)	(－)	(2)	(1)	(－)	(－)	(1)
－	－	－	－	－	－	－	－
(－)	(－)	(－)	(－)	(－)	(－)	(－)	(－)

（住　民　課）

令和 元 年度				令和 2 年度			
本庁	半原連絡所	中津連絡所	計	本庁	半原連絡所	中津連絡所	計
22,371	657	1,518	24,546	22,112	785	1,512	24,409
(2,800)	(9)	(39)	(2,848)	(2,836)	(11)	(54)	(2,901)
20,268	625	1,461	22,354	19,899	759	1,471	22,129
(1,707)	(－)	(20)	(1,727)	(1,627)	(4)	(39)	(1,670)
1,457	9	11	1,477	1,570	7	14	1,591
(862)	(－)	(－)	(862)	(939)	(－)	(－)	(939)
566	23	46	635	543	19	27	589
(231)	(9)	(19)	(259)	(270)	(7)	(15)	(292)
80	－	－	80	100	－	－	100
(－)	(－)	(－)	(－)	(－)	(－)	(－)	(－)
－	－	－	－	－	－	－	－
(－)	(－)	(－)	(－)	(－)	(－)	(－)	(－)
－	－	－	－	－	－	－	－
(－)	(－)	(－)	(－)	(－)	(－)	(－)	(－)
411	－	－	411	265	－	－	265
(106)	(－)	(－)	(106)	(118)	(－)	(－)	(118)
347	－	－	347	30	－	－	30
(84)	(－)	(－)	(84)	(4)	(－)	(－)	(4)
65	－	－	65	235	－	－	235
(23)	(－)	(－)	(23)	(114)	(－)	(－)	(114)
11,217	659	1,264	13,140	11,246	799	1,274	13,319
(23)	(－)	(－)	(23)	(23)	(－)	(12)	(35)
358	11	33	402	374	21	14	409
(3)	(－)	(－)	(3)	(4)	(－)	(－)	(4)
294	11	31	336	291	21	13	325
(3)	(－)	(－)	(3)	(－)	(－)	(－)	(－)
39	－	1	40	43	－	－	43
(－)	(－)	(－)	(－)	(－)	(－)	(－)	(－)
25	－	1	26	40	－	1	41
(－)	(－)	(－)	(－)	(4)	(－)	(－)	(4)

第５表　戸籍関係事務取扱件数の推移　　（住　民　課）

区分	平成28年度	平成29年度	平成30年度	令和元年度	**令和２年度**
総数	1,846	1,852	1,886	1,750	**1,699**
出生	362	331	333	282	**270**
認知	14	20	10	16	**8**
養子縁組	49	52	58	37	**50**
養子離縁	8	26	28	13	**14**
婚姻	429	367	424	405	**346**
離婚	125	138	131	121	**109**
親権・後見・後見監督補佐	1	5	3	9	**4**
死亡	458	467	484	475	**541**
失踪	1	1	2	－	**－**
復氏	－	－	－	－	**－**
姻族関係終了	1	－	1	2	**－**
入籍	84	100	79	96	**58**
分籍	9	5	3	8	**7**
国籍取得・帰化	4	8	15	14	**3**
氏の変更	7	5	6	6	**4**
名の変更	－	1	1	1	**1**
転籍	209	241	199	172	**199**
就籍	－	－	－	－	**－**
訂正・更正	20	17	29	24	**23**
その他	65	68	80	69	**62**

注：戸籍事件表（年表）による。

第６表　町議会開会状況の推移　　（議会事務局）

区　分	回　数	会　期	本会議日数	町長提出議案	議員提出議案	傍聴人数
平成29年	5(1)	81(1)	21(1)	45	5	109
30年	4(0)	71(0)	20(0)	67	1	93
令和元年	5(1)	72(1)	21(1)	70	1	103
２年	7(3)	76(3)	19(3)	61	4	15
３年	**6(2)**	**81(2)**	**21(2)**	**73**	**5**	**19**

注：（　）内は臨時会を再掲。

第７表　請願・陳情の処理状況の推移　　（議会事務局）

区　分	審査した請願							審査した陳情											
	総数	採択	不採択	趣旨採択	審議未了	取り下げ	継続審査	総数	採択	不採択	審議未了	取り下げ	継続審査	一部採択	机上配付	趣旨採択	趣旨了承	みなし採択	みなし不採択
29年	2	－	2	－	－	－	－	9	1	1	－	－	－	－	3	－	4	－	－
30年	2	－	2	－	－	－	－	13	1	1	－	1	－	－	5	－	5	－	－
令和元年	1	－	1	－	－	－	－	13	－	3	－	－	－	－	6	－	4	－	－
２年	－	－	－	－	－	－	－	8	1	2	－	－	－	－	5	－	－	－	－
３年	**－**	**－**	**－**	**－**	**－**	**－**	**－**	**17**	**3**	**1**	**－**	**－**	**－**	**－**	**6**	**－**	**7**	**－**	**－**

第８表　選挙人名簿登録者数の推移　　（選挙管理委員会事務局）

区　分	平成29年	平成30年	令和元年	令和２年	**令和３年**
計	33,072	32,844	32,601	32,377	**32,132**
男	17,305	17,159	17,024	16,883	**16,735**
女	15,767	15,685	15,577	15,494	**15,397**

注：各年12月1日現在

第９表　投票区別人数　　（選挙管理委員会事務局）

区　分	第１ 川北 宮本	第２ 原臼 両向	第３ 細野	第４ 田代	第５ 角田 三増	第６ 箕輪 小沢	第７ 春日台	第８ 大塚 六倉	第９ 上熊坂	第10 熊坂 下谷 八菅山	第11 二井坂 半縄 坂本	第12 桜台 桜台団地	計
計	**1,390**	**2,200**	**2,507**	**2,524**	**1,996**	**1,837**	**2,590**	**4,982**	**3,268**	**3,960**	**3,031**	**1,847**	**32,132**
男	694	1,124	1,318	1,280	1,003	965	1,317	2,644	1,689	2,133	1,585	983	16,735
女	696	1,076	1,189	1,244	993	872	1,273	2,338	1,579	1,827	1,446	864	15,397

注：令和３年12月1日現在

第10表　各種選挙の投票状況の推移

区　　分	当日有権者数			投票者数			投票率		
	男	女	計	男	女	計	男(%)	女(%)	計(%)
衆議院小選挙区選出議員選挙									
H17. 9. 11	17,289	15,885	33,174	10,831	10,407	21,238	62.65	65.51	64.02
H18. 10. 22	17,366	15,947	33,313	8,314	8,292	16,606	47.88	52.00	49.85
H21. 8. 30	17,443	15,958	33,401	11,437	10,817	22,254	65.57	67.78	66.63
H24. 12. 16	17,360	15,816	33,176	9,592	8,781	18,373	55.25	55.52	55.38
H26. 12. 14	17,038	15,662	32,700	8,706	8,069	16,775	51.10	51.52	51.30
H29. 10. 22	17,272	15,756	33,028	8,471	8,114	16,585	49.04	51.50	50.21
R3. 10. 31	**16,739**	**15,390**	**32,129**	**8,685**	**8,297**	**16,982**	**51.88**	**53.91**	**52.86**
衆議院比例代表選出議員選挙									
H17. 9. 11	17,305	15,902	33,207	10,840	10,417	21,257	62.64	65.51	64.01
H21. 8. 30	17,443	15,958	33,401	11,434	10,815	22,249	65.55	67.77	66.61
H24. 12. 16	17,360	15,816	33,176	9,596	8,783	18,379	55.28	55.53	55.40
H26. 12. 14	17,038	15,662	32,700	8,710	8,069	16,779	51.12	51.52	51.31
H29. 10. 22	17,272	15,756	33,028	8,471	8,115	16,586	49.04	51.50	50.22
R3. 10. 31	**16,739**	**15,390**	**32,129**	**8,685**	**8,297**	**16,982**	**51.88**	**53.91**	**52.86**
参議院神奈川県選出議員選挙									
H17. 10. 23	17,341	15,907	33,248	7,763	7,696	15,459	44.77	48.38	46.50
H19. 7. 29	17,359	15,880	33,239	9,162	8,563	17,725	52.78	53.92	53.33
H21. 10. 25	17,448	15,963	33,411	4,177	3,261	7,438	23.94	20.43	22.26
H22. 7. 11	17,460	15,924	33,384	8,888	8,013	16,901	50.90	50.32	50.63
H25. 7. 21	17,316	15,779	33,095	8,677	7,886	16,563	50.11	49.98	50.05
H28. 7. 10	17,383	15,858	33,241	8,665	8,220	16,885	49.85	51.84	50.80
R1. 7. 21	17,075	15,667	32,742	7,315	6,795	14,110	42.84	43.37	43.09
参議院比例代表選出議員選挙									
H16. 7. 11	17,228	15,943	33,171	8,722	8,238	16,960	50.63	51.67	51.13
H19. 7. 29	17,359	15,880	33,239	9,161	8,567	17,728	52.77	53.95	53.33
H22. 7. 11	17,460	15,924	33,384	8,894	8,015	16,909	50.94	50.33	50.65
H25. 7. 21	17,316	15,779	33,095	8,678	7,886	16,564	50.12	49.98	50.05
H28. 7. 10	17,838	15,858	33,241	8,663	8,219	16,882	49.84	51.83	50.79
R1. 7. 21	17,075	15,667	32,742	7,315	6,796	14,111	42.84	43.38	43.10

注：衆議院小選挙区選出議員選挙中 18.10.22は補欠選挙。
　　参議院神奈川県選出議員選挙中 17.10.23、21.10.25は補欠選挙。

（選挙管理委員会事務局）

区　　分	当日有権者数			投票者数			投票率		
	男	女	計	男	女	計	男(%)	女(%)	計(%)
神奈川県知事選挙									
H11. 4. 11	16,677	15,418	32,095	4,886	4,380	9,266	29.30	28.41	28.87
H15. 4. 13	17,043	15,837	32,880	8,839	9,103	17,942	51.86	57.48	54.57
H19. 4. 8	17,111	15,712	32,823	5,460	4,864	10,324	31.91	30.96	31.45
H23. 4. 10	17,171	15,738	32,909	5,368	4,674	10,042	31.26	29.70	30.51
H27. 4. 12	16,753	15,453	32,206	7,194	7,049	14,243	42.94	45.62	44.22
H31. 4. 7	16,770	15,430	32,200	6,185	6,028	12,213	36.88	39.07	37.93
神奈川県議会議員選挙									
H11. 4. 11	16,677	15,418	32,095	無投票					
H15. 4. 13	17,043	15,837	32,880	8,845	9,103	17,948	51.90	57.48	54.59
H19. 4. 8	17,111	15,712	32,823	無投票					
H23. 4. 10	17,171	15,738	32,909	無投票					
H27. 4. 12	16,753	15,453	32,206	7,194	7,043	14,237	42.94	45.58	44.21
H31. 4. 7	16,770	15,430	32,200	6,176	6,013	12,189	36.83	38.97	37.85
愛川町長選挙									
H9. 10. 19	16,597	15,307	31,904	7,544	7,863	15,407	45.45	51.37	48.29
H13. 10. 21	16,926	15,639	32,565	9,724	10,115	19,839	57.45	64.68	60.92
H17. 10. 23	17,116	15,736	32,852	7,753	7,681	15,434	45.30	48.81	46.98
H21. 10. 25	17,283	15,815	33,098	無投票					
H25. 10. 20	17,119	15,598	32,717	5,537	5,435	10,972	32.34	34.84	33.54
H26. 6. 29	16,914	15,521	32,435	7,608	7,762	15,370	44.98	50.01	47.39
H30. 6. 17	16,895	15,499	32,394	5,751	5,663	11,414	34.04	36.54	35.23
愛川町議会議員選挙									
H17. 10. 23	17,116	15,736	32,852	7,748	7,681	15,429	45.27	48.81	46.97
H19. 9. 30	17,168	15,736	32,904	8,815	9,145	17,960	51.35	58.12	54.58
H23. 10. 9	17,243	15,697	32,940	8,013	8,114	16,127	46.47	51.69	48.96
H25. 10. 20	17,119	15,598	32,717	5,534	5,434	10,968	32.33	34.84	33.52
H27. 10. 4	16,757	15,445	32,202	7,848	8,098	15,946	46.83	52.43	49.52
R1. 10. 6	16,827	15,420	32,247	6,922	7,117	14,039	41.14	46.15	43.54

注：愛川町議会議員選挙中 17.10.23、25.10.20は補欠選挙。

令和３年版

統計あいかわ

令和 ４ 年 ３ 月 発行

編集企画 愛 川 町 総 務 部 行 政 推 進 課
神奈川県愛甲郡愛川町角田２５１番地１
電話 （０４６）２８５－２１１１(代)

この統計書は再生紙を使用しています。