

## 2. 人 口

第1図 過去の人口と世帯の推移（第1表から）

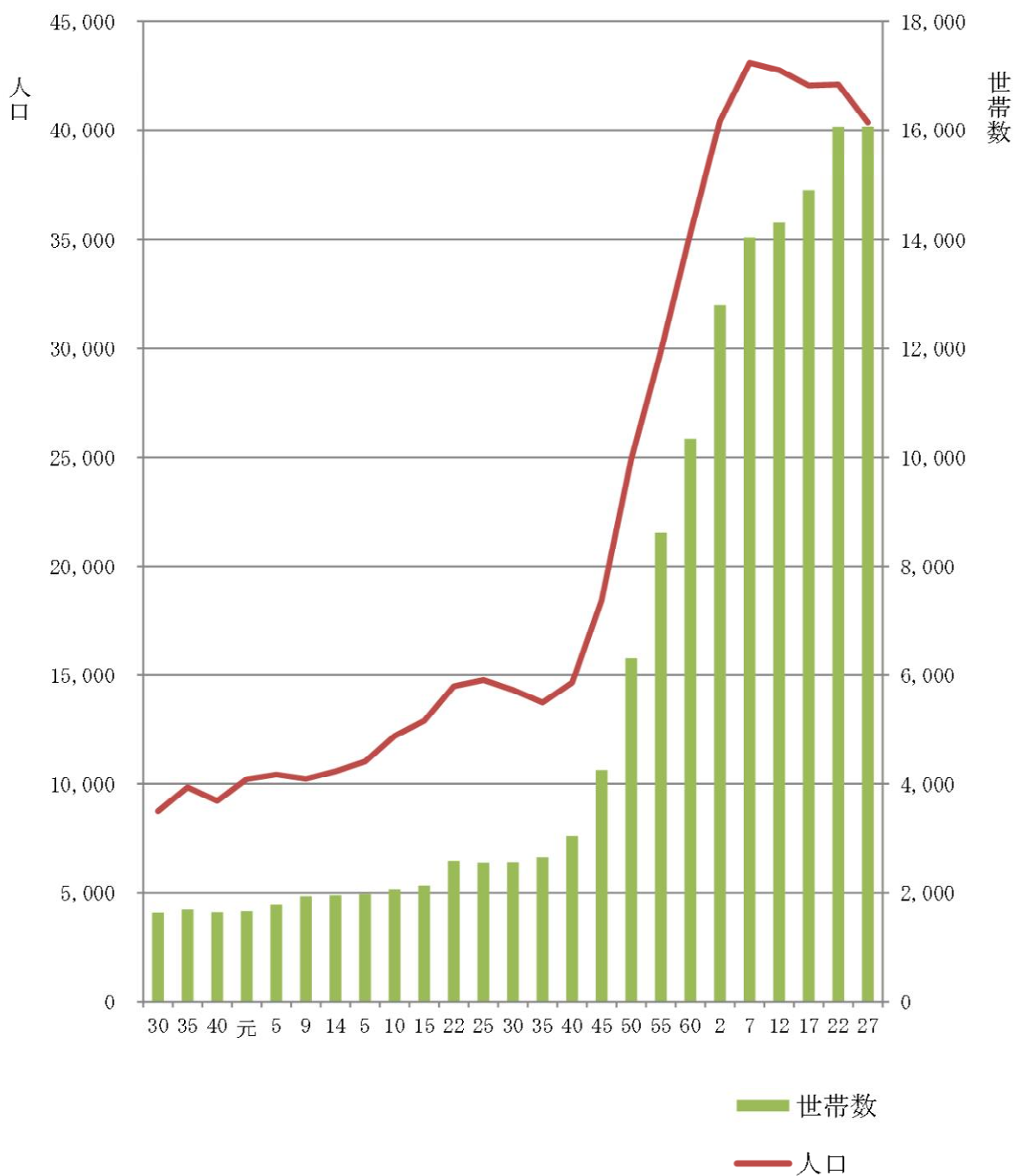

2. 人 口

第1表 人口の推移

(行政推進課)

| 区 分   | 世 帯    |       | 人 口    |       |        |        | 女100人<br>に対する<br>男 の 数 | 1 世 帯<br>当り人口 | 人口密度<br>(人口/k㎡) |
|-------|--------|-------|--------|-------|--------|--------|------------------------|---------------|-----------------|
|       | 世帯数    | 増加率   | 総 数    | 増加率   | 男      | 女      |                        |               |                 |
|       |        | %     |        | %     |        |        |                        |               |                 |
| 明治30年 | 1,639  | —     | 8,750  | —     | 4,361  | 4,389  | 99.36                  | 5.34          | 256.4           |
| 35年   | 1,693  | 3.29  | 9,841  | 12.47 | 4,327  | 5,514  | 78.47                  | 5.81          | 288.3           |
| 40年   | 1,648  | △2.66 | 9,225  | △6.26 | 4,555  | 4,670  | 97.54                  | 5.60          | 270.3           |
| 大正元年  | 1,666  | 1.09  | 10,217 | 10.75 | 5,084  | 5,133  | 99.05                  | 6.13          | 299.4           |
| 5年    | 1,780  | 6.84  | 10,433 | 2.11  | 5,210  | 5,223  | 99.75                  | 5.86          | 305.7           |
| 9年    | 1,944  | 9.21  | 10,238 | △1.87 | 4,959  | 5,279  | 93.94                  | 5.27          | 300.0           |
| 14年   | 1,957  | 0.67  | 10,576 | 3.30  | 5,207  | 5,369  | 96.98                  | 5.40          | 309.9           |
| 昭和5年  | 1,983  | 1.33  | 11,031 | 4.30  | 5,435  | 5,596  | 97.12                  | 5.56          | 323.2           |
| 10年   | 2,062  | 3.98  | 12,213 | 10.72 | 5,897  | 6,316  | 93.37                  | 5.92          | 357.8           |
| 15年   | 2,131  | 3.35  | 12,908 | 5.69  | 6,259  | 6,649  | 94.13                  | 6.06          | 378.2           |
| 22年   | 2,580  | 1.07  | 14,490 | 12.26 | 6,844  | 7,646  | 89.51                  | 5.62          | 424.6           |
| 25年   | 2,551  | △1.12 | 14,767 | 1.91  | 7,112  | 7,655  | 92.91                  | 5.79          | 430.7           |
| 30年   | 2,554  | 0.12  | 14,321 | △3.02 | 6,922  | 7,399  | 93.55                  | 5.61          | 418.9           |
| 35年   | 2,657  | 4.03  | 13,741 | △4.05 | 6,607  | 7,134  | 92.61                  | 5.17          | 402.6           |
| 40年   | 3,050  | 14.79 | 14,654 | 6.64  | 7,346  | 7,308  | 100.52                 | 4.80          | 429.4           |
| 45年   | 4,257  | 39.57 | 18,442 | 25.85 | 9,546  | 8,896  | 107.31                 | 4.33          | 540.3           |
| 50年   | 6,314  | 48.32 | 24,923 | 35.14 | 12,909 | 12,014 | 107.45                 | 3.95          | 730.7           |
| 55年   | 8,612  | 36.40 | 29,873 | 19.86 | 15,347 | 14,526 | 105.65                 | 3.47          | 875.8           |
| 60年   | 10,348 | 20.16 | 35,312 | 18.21 | 18,309 | 17,003 | 107.68                 | 3.41          | 1,035.2         |
| 平成2年  | 12,801 | 23.71 | 40,424 | 14.48 | 21,373 | 19,051 | 112.19                 | 3.16          | 1,178.9         |
| 7年    | 14,044 | 9.71  | 43,088 | 6.59  | 22,538 | 20,550 | 109.67                 | 3.07          | 1,256.6         |
| 12年   | 14,316 | 1.94  | 42,760 | △0.76 | 22,104 | 20,656 | 107.01                 | 2.98          | 1,247.0         |
| 17年   | 14,922 | 4.23  | 42,045 | △1.67 | 21,662 | 20,383 | 106.27                 | 2.82          | 1,226.2         |
| 22年   | 16,063 | 7.65  | 42,089 | 0.10  | 21,917 | 20,172 | 108.65                 | 2.62          | 1,227.4         |
| 27年   | 16,067 | 0.00  | 40,343 | △4.20 | 20,935 | 19,408 | 107.87                 | 2.51          | 1,176.9         |

注：大正9年（第1回全国国勢調査）からの人口と世帯数は各年次10月1日現在で国勢調査資料による。

（昭和22年は臨時国勢調査資料）

大正5年までの人口と世帯数は12月31日現在で、神奈川県統計書による。

明治30年から昭和10年までは、愛川村、高峰村、中津村の合算した数である。

昭和15年から昭和25年までは、町制施行による愛川町及び高峰村、中津村の合算した数である。

昭和30年は町村合併により愛川町、高峰村が合併し愛川町となり、愛川町、中津村を合算した数である。

昭和31年に愛川町と中津村が合併し、現在の愛川町となった。

第2表 最近10年間の人口動態

(住 民 課)

| 区 分   | 世帯数    | 人 口    | 自 然 増 減 |     |      | 社 会 増 減 |       |      | 増 加<br>人口計 | 対前年<br>増加率 |
|-------|--------|--------|---------|-----|------|---------|-------|------|------------|------------|
|       |        |        | 出 生     | 死 亡 | 増 減  | 転 入     | 転 出   | 増 減  |            |            |
| 平成20年 | 15,408 | 41,882 | 315     | 315 | 0    | 2,225   | 2,318 | △93  | △93        | △0.22      |
| 21年   | 15,625 | 41,829 | 320     | 307 | 13   | 2,155   | 2,221 | △66  | △53        | △0.13      |
| 22年   | 15,728 | 41,524 | 293     | 326 | △33  | 2,043   | 2,315 | △272 | △305       | △0.73      |
| 23年   | 15,895 | 41,323 | 302     | 284 | 18   | 1,867   | 2,086 | △219 | △201       | △0.49      |
| 24年   | 16,117 | 41,601 | 300     | 400 | △100 | 2,430   | 2,052 | 378  | 278        | 0.67       |
| 25年   | 16,282 | 41,382 | 259     | 321 | △62  | 1,800   | 1,957 | △157 | △219       | △0.53      |
| 26年   | 16,224 | 40,818 | 270     | 371 | △101 | 1,706   | 2,169 | △463 | △564       | △1.36      |
| 27年   | 16,166 | 40,271 | 255     | 401 | △146 | 1,473   | 1,874 | △401 | △547       | △1.34      |
| 28年   | 16,337 | 40,082 | 271     | 398 | △127 | 1,596   | 1,658 | △62  | △189       | △0.47      |
| 29年   | 16,209 | 40,120 | 231     | 403 | △172 | 1,623   | 1,693 | △70  | △242       | △0.60      |

注：世帯数、人口は、各年1月1日現在の人口統計資料による。

第2図 最近10年間の自然増減、社会増減（第2表から）

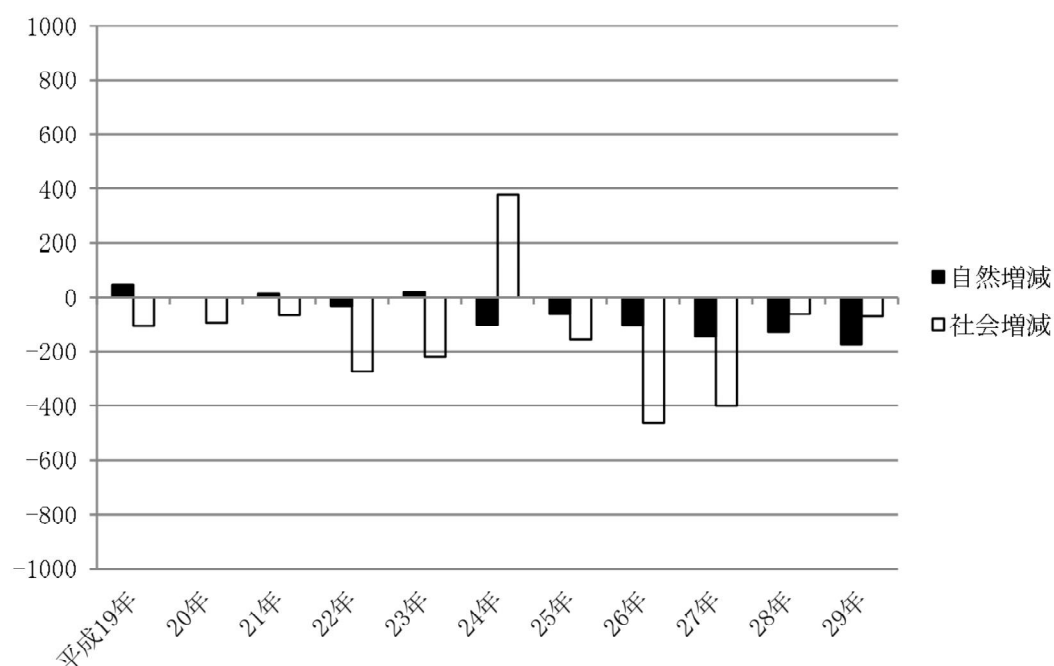

2. 人 口

第3表 月別人口の自然動態

(住 民 課)

| 区 分        | 出 生        |            |            | 死 亡        |            |            | 死産       | ※<br>婚姻<br>件数 | ※<br>離婚<br>件数 | 人口1,000人につき |             |            |             |            |
|------------|------------|------------|------------|------------|------------|------------|----------|---------------|---------------|-------------|-------------|------------|-------------|------------|
|            | 計          | 男          | 女          | 計          | 男          | 女          |          |               |               | 出生          | 死亡          | 死産         | ※<br>婚姻     | ※<br>離婚    |
| 24年        | 259        | 140        | 119        | 321        | 170        | 151        | 6        | 437           | 161           | 6.3         | 7.8         | 0.1        | 10.6        | 3.9        |
| 25年        | 270        | 156        | 114        | 371        | 201        | 170        | 5        | 456           | 149           | 6.6         | 9.1         | 0.1        | 11.2        | 3.7        |
| 26年        | 255        | 130        | 125        | 401        | 239        | 162        | —        | 421           | 152           | 6.3         | 10.0        | 0.0        | 10.5        | 3.8        |
| 27年        | 271        | 136        | 135        | 398        | 222        | 176        | 5        | 410           | 137           | 6.8         | 9.9         | 0.1        | 10.2        | 3.4        |
| <b>28年</b> | <b>231</b> | <b>125</b> | <b>106</b> | <b>403</b> | <b>219</b> | <b>184</b> | <b>2</b> | <b>417</b>    | <b>118</b>    | <b>5.8</b>  | <b>10.0</b> | <b>0.0</b> | <b>10.4</b> | <b>2.9</b> |
| 1月         | 17         | 10         | 7          | 44         | 23         | 21         | —        | 33            | 10            | 0.4         | 1.1         | 0.0        | 0.8         | 0.2        |
| 2月         | 11         | 5          | 6          | 40         | 17         | 23         | —        | 37            | 13            | 0.3         | 1.0         | 0.0        | 0.9         | 0.3        |
| 3月         | 26         | 11         | 15         | 28         | 14         | 14         | —        | 50            | 13            | 0.6         | 0.7         | 0.0        | 1.2         | 0.3        |
| 4月         | 21         | 13         | 8          | 33         | 22         | 11         | —        | 28            | 7             | 0.5         | 0.8         | 0.0        | 0.7         | 0.2        |
| 5月         | 23         | 9          | 14         | 28         | 12         | 16         | —        | 36            | 12            | 0.6         | 0.7         | 0.0        | 0.9         | 0.3        |
| 6月         | 13         | 5          | 8          | 31         | 13         | 18         | —        | 31            | 9             | 0.3         | 0.8         | 0.0        | 0.8         | 0.2        |
| 7月         | 17         | 10         | 7          | 27         | 16         | 11         | 1        | 49            | 13            | 0.4         | 0.7         | 0.0        | 1.2         | 0.3        |
| 8月         | 27         | 11         | 16         | 37         | 26         | 11         | 1        | 29            | 7             | 0.7         | 0.9         | 0.0        | 0.7         | 0.2        |
| 9月         | 25         | 16         | 9          | 31         | 13         | 18         | —        | 35            | 11            | 0.6         | 0.8         | 0.0        | 0.9         | 0.3        |
| 10月        | 8          | 4          | 4          | 35         | 24         | 11         | —        | 29            | 6             | 0.2         | 0.9         | 0.0        | 0.7         | 0.1        |
| 11月        | 23         | 17         | 6          | 34         | 19         | 15         | —        | 35            | 9             | 0.6         | 0.8         | 0.0        | 0.9         | 0.2        |
| 12月        | 20         | 14         | 6          | 35         | 20         | 15         | —        | 25            | 8             | 0.5         | 0.9         | 0.0        | 0.6         | 0.2        |

資料：人口統計調査

注：※は戸籍受付帳による。

第4表 月別人口の社会動態

(住 民 課)

| 年次・区分   | 増 減   | 転 入   |      |      |     | 転 出   |     |       |     |
|---------|-------|-------|------|------|-----|-------|-----|-------|-----|
|         |       | 総 数   | 県外から | 県内から | その他 | 総 数   | 県外へ | 県内へ   | その他 |
| 平成24年 計 | △ 157 | 1,800 | 749  | 991  | 60  | 1,957 | 782 | 1,132 | 43  |
| 男       | △ 72  | 1,013 | 457  | 528  | 28  | 1,085 | 466 | 594   | 25  |
| 女       | △ 85  | 787   | 292  | 463  | 32  | 872   | 316 | 538   | 18  |
| 平成25年 計 | △ 463 | 1,706 | 754  | 899  | 53  | 2,169 | 770 | 1,255 | 144 |
| 男       | △ 179 | 973   | 460  | 483  | 30  | 1,152 | 414 | 658   | 80  |
| 女       | △ 284 | 733   | 294  | 416  | 23  | 1,017 | 356 | 597   | 64  |
| 平成26年 計 | △ 401 | 1,473 | 585  | 841  | 47  | 1,874 | 659 | 1,070 | 145 |
| 男       | △ 253 | 807   | 345  | 435  | 27  | 1,060 | 365 | 603   | 92  |
| 女       | △ 148 | 666   | 240  | 406  | 20  | 814   | 294 | 467   | 53  |
| 平成27年 計 | △ 62  | 1,596 | 641  | 907  | 48  | 1,658 | 575 | 1,029 | 54  |
| 男       | 20    | 925   | 421  | 473  | 31  | 905   | 338 | 534   | 33  |
| 女       | △ 82  | 671   | 220  | 434  | 17  | 753   | 237 | 495   | 21  |
| 平成28年 計 | △ 70  | 1,623 | 741  | 839  | 43  | 1,693 | 628 | 949   | 116 |
| 男       | 23    | 988   | 460  | 501  | 27  | 965   | 366 | 517   | 82  |
| 女       | △ 93  | 635   | 281  | 338  | 16  | 728   | 262 | 432   | 34  |
| 1月 男    | 6     | 63    | 19   | 40   | 4   | 57    | 20  | 35    | 2   |
| 女       | 9     | 56    | 21   | 31   | 4   | 47    | 13  | 32    | 2   |
| 2月 男    | 5     | 85    | 32   | 49   | 4   | 80    | 23  | 48    | 9   |
| 女       | △ 23  | 62    | 28   | 31   | 3   | 85    | 26  | 53    | 6   |
| 3月 男    | △ 14  | 113   | 50   | 63   | 0   | 127   | 56  | 68    | 3   |
| 女       | △ 24  | 76    | 37   | 37   | 2   | 100   | 45  | 54    | 1   |
| 4月 男    | 31    | 126   | 86   | 39   | 1   | 95    | 42  | 47    | 6   |
| 女       | △ 1   | 61    | 24   | 35   | 2   | 62    | 27  | 35    | 0   |
| 5月 男    | 8     | 81    | 36   | 45   | 0   | 73    | 26  | 41    | 6   |
| 女       | △ 7   | 59    | 26   | 32   | 1   | 66    | 25  | 38    | 3   |
| 6月 男    | 10    | 75    | 29   | 46   | 0   | 65    | 28  | 34    | 3   |
| 女       | 4     | 53    | 24   | 28   | 1   | 49    | 20  | 28    | 1   |
| 7月 男    | 5     | 70    | 34   | 34   | 2   | 65    | 17  | 46    | 2   |
| 女       | △ 9   | 43    | 20   | 23   | 0   | 52    | 9   | 42    | 1   |
| 8月 男    | 9     | 84    | 36   | 45   | 3   | 75    | 37  | 34    | 4   |
| 女       | △ 16  | 42    | 19   | 23   | 0   | 58    | 28  | 29    | 1   |
| 9月 男    | △ 49  | 62    | 35   | 26   | 1   | 111   | 36  | 45    | 30  |
| 女       | △ 20  | 52    | 24   | 26   | 2   | 72    | 17  | 46    | 9   |
| 10月 男   | 11    | 87    | 41   | 43   | 3   | 76    | 28  | 36    | 12  |
| 女       | △ 6   | 38    | 16   | 21   | 1   | 44    | 17  | 21    | 6   |
| 11月 男   | 16    | 89    | 50   | 34   | 5   | 73    | 26  | 47    | 0   |
| 女       | 6     | 50    | 28   | 22   | 0   | 44    | 19  | 23    | 2   |
| 12月 男   | △ 15  | 53    | 12   | 37   | 4   | 68    | 27  | 36    | 5   |
| 女       | △ 6   | 43    | 14   | 29   | 0   | 49    | 16  | 31    | 2   |

資料：人口統計調査

2. 人 口

第5表 年齢別男女人口

| 年 令   | 総数     | 日 本 人  |        |        | 外 国 人 |       |       | 年 令   | 総数    | 日 本 人 |       |       | 外 国 人 |     |     |  |
|-------|--------|--------|--------|--------|-------|-------|-------|-------|-------|-------|-------|-------|-------|-----|-----|--|
|       |        | 計      | 男      | 女      | 計     | 男     | 女     |       |       | 計     | 男     | 女     | 計     | 男   | 女   |  |
| 総 数   | 40,955 | 38,664 | 20,196 | 18,468 | 2,291 | 1,183 | 1,108 |       |       |       |       |       |       |     |     |  |
| 0～4   | 1,315  | 1,205  | 640    | 565    | 110   | 58    | 52    | 25～29 | 1,914 | 1,700 | 976   | 724   | 214   | 150 | 64  |  |
| 0     | 221    | 201    | 107    | 94     | 20    | 12    | 8     | 25    | 382   | 341   | 189   | 152   | 41    | 30  | 11  |  |
| 1     | 275    | 257    | 135    | 122    | 18    | 8     | 10    | 26    | 386   | 338   | 204   | 134   | 48    | 37  | 11  |  |
| 2     | 263    | 239    | 121    | 118    | 24    | 12    | 12    | 27    | 369   | 327   | 190   | 137   | 42    | 30  | 12  |  |
| 3     | 277    | 254    | 137    | 117    | 23    | 14    | 9     | 28    | 371   | 321   | 172   | 149   | 50    | 32  | 18  |  |
| 4     | 279    | 254    | 140    | 114    | 25    | 12    | 13    | 29    | 406   | 373   | 221   | 152   | 33    | 21  | 12  |  |
| 5～9   | 1,599  | 1,485  | 755    | 730    | 114   | 62    | 52    | 30～34 | 2,049 | 1,825 | 996   | 829   | 224   | 106 | 118 |  |
| 5     | 290    | 268    | 144    | 124    | 22    | 13    | 9     | 30    | 383   | 340   | 185   | 155   | 43    | 20  | 23  |  |
| 6     | 316    | 289    | 143    | 146    | 27    | 19    | 8     | 31    | 399   | 361   | 191   | 170   | 38    | 23  | 15  |  |
| 7     | 319    | 297    | 158    | 139    | 22    | 10    | 12    | 32    | 410   | 365   | 192   | 173   | 45    | 21  | 24  |  |
| 8     | 337    | 321    | 150    | 171    | 16    | 7     | 9     | 33    | 429   | 387   | 219   | 168   | 42    | 20  | 22  |  |
| 9     | 337    | 310    | 160    | 150    | 27    | 13    | 14    | 34    | 428   | 372   | 209   | 163   | 56    | 22  | 34  |  |
| 10～14 | 1,805  | 1,686  | 880    | 806    | 119   | 62    | 57    | 35～39 | 2,478 | 2,274 | 1,225 | 1,049 | 204   | 107 | 97  |  |
| 10    | 375    | 348    | 168    | 180    | 27    | 13    | 14    | 35    | 483   | 446   | 227   | 219   | 37    | 19  | 18  |  |
| 11    | 328    | 301    | 162    | 139    | 27    | 15    | 12    | 36    | 454   | 418   | 234   | 184   | 36    | 20  | 16  |  |
| 12    | 369    | 338    | 180    | 158    | 31    | 14    | 17    | 37    | 457   | 417   | 236   | 181   | 40    | 20  | 20  |  |
| 13    | 347    | 333    | 175    | 158    | 14    | 9     | 5     | 38    | 516   | 468   | 248   | 220   | 48    | 29  | 19  |  |
| 14    | 386    | 366    | 195    | 171    | 20    | 11    | 9     | 39    | 568   | 525   | 280   | 245   | 43    | 19  | 24  |  |
| 15～19 | 2,143  | 1,990  | 1,041  | 949    | 153   | 79    | 74    | 40～44 | 3,070 | 2,850 | 1,588 | 1,262 | 220   | 101 | 119 |  |
| 15    | 423    | 393    | 199    | 194    | 30    | 17    | 13    | 40    | 517   | 467   | 256   | 211   | 50    | 23  | 27  |  |
| 16    | 434    | 403    | 208    | 195    | 31    | 20    | 11    | 41    | 556   | 528   | 286   | 242   | 28    | 10  | 18  |  |
| 17    | 440    | 406    | 194    | 212    | 34    | 12    | 22    | 42    | 602   | 559   | 313   | 246   | 43    | 21  | 22  |  |
| 18    | 417    | 389    | 215    | 174    | 28    | 18    | 10    | 43    | 695   | 643   | 366   | 277   | 52    | 25  | 27  |  |
| 19    | 429    | 399    | 225    | 174    | 30    | 12    | 18    | 44    | 700   | 653   | 367   | 286   | 47    | 22  | 25  |  |
| 20～24 | 2,099  | 1,909  | 1,064  | 845    | 190   | 128   | 62    | 45～49 | 3,199 | 2,943 | 1,646 | 1,297 | 256   | 117 | 139 |  |
| 20    | 445    | 402    | 228    | 174    | 43    | 27    | 16    | 45    | 664   | 620   | 343   | 277   | 44    | 18  | 26  |  |
| 21    | 442    | 401    | 218    | 183    | 41    | 27    | 14    | 46    | 661   | 610   | 341   | 269   | 51    | 23  | 28  |  |
| 22    | 427    | 391    | 214    | 177    | 36    | 25    | 11    | 47    | 637   | 576   | 330   | 246   | 61    | 25  | 36  |  |
| 23    | 402    | 367    | 212    | 155    | 35    | 22    | 13    | 48    | 628   | 575   | 324   | 251   | 53    | 27  | 26  |  |
| 24    | 383    | 348    | 192    | 156    | 35    | 27    | 8     | 49    | 609   | 562   | 308   | 254   | 47    | 24  | 23  |  |

## 2. 人 口

| 年 令   | 総数    | 日 本 人 |       |       | 外 国 人 |    |     | 年 令   | 総数    | 日 本 人 |       |       | 外 国 人 |   |   |
|-------|-------|-------|-------|-------|-------|----|-----|-------|-------|-------|-------|-------|-------|---|---|
|       |       | 計     | 男     | 女     | 計     | 男  | 女   |       |       | 計     | 男     | 女     | 計     | 男 | 女 |
|       |       |       |       |       |       |    |     | 75～79 | 2,178 | 2,167 | 1,018 | 1,149 | 11    | 3 | 8 |
| 50～54 | 2,605 | 2,418 | 1,299 | 1,119 | 187   | 76 | 111 | 75    | 547   | 541   | 257   | 284   | 6     | 3 | 3 |
| 50    | 488   | 449   | 254   | 195   | 39    | 19 | 20  | 76    | 493   | 491   | 226   | 265   | 2     | — | 2 |
| 51    | 582   | 537   | 279   | 258   | 45    | 16 | 29  | 77    | 427   | 427   | 202   | 225   | —     | — | — |
| 52    | 508   | 478   | 264   | 214   | 30    | 12 | 18  | 78    | 348   | 347   | 166   | 181   | 1     | — | 1 |
| 53    | 559   | 522   | 286   | 236   | 37    | 15 | 22  | 79    | 363   | 361   | 167   | 194   | 2     | — | 2 |
| 54    | 468   | 432   | 216   | 216   | 36    | 14 | 22  | 80～84 | 1,318 | 1,313 | 610   | 703   | 5     | 1 | 4 |
| 55～59 | 2,496 | 2,371 | 1,266 | 1,105 | 125   | 65 | 60  | 80    | 333   | 331   | 170   | 161   | 2     | — | 2 |
| 55    | 465   | 438   | 230   | 208   | 27    | 13 | 14  | 81    | 287   | 286   | 134   | 152   | 1     | — | 1 |
| 56    | 471   | 443   | 229   | 214   | 28    | 14 | 14  | 82    | 247   | 246   | 108   | 138   | 1     | — | 1 |
| 57    | 521   | 496   | 263   | 233   | 25    | 15 | 10  | 83    | 221   | 220   | 92    | 128   | 1     | 1 | — |
| 58    | 547   | 525   | 300   | 225   | 22    | 7  | 15  | 84    | 230   | 230   | 106   | 124   | —     | — | — |
| 59    | 492   | 469   | 244   | 225   | 23    | 16 | 7   | 85～89 | 664   | 664   | 247   | 417   | —     | — | — |
| 60～64 | 3,045 | 2,949 | 1,520 | 1,429 | 96    | 45 | 51  | 85    | 178   | 178   | 76    | 102   | —     | — | — |
| 60    | 566   | 546   | 283   | 263   | 20    | 7  | 13  | 86    | 144   | 144   | 47    | 97    | —     | — | — |
| 61    | 582   | 559   | 283   | 276   | 23    | 16 | 7   | 87    | 145   | 145   | 56    | 89    | —     | — | — |
| 62    | 559   | 539   | 278   | 261   | 20    | 10 | 10  | 88    | 96    | 96    | 30    | 66    | —     | — | — |
| 63    | 643   | 628   | 327   | 301   | 15    | 8  | 7   | 89    | 101   | 101   | 38    | 63    | —     | — | — |
| 64    | 695   | 677   | 349   | 328   | 18    | 4  | 14  | 90～94 | 296   | 296   | 92    | 204   | —     | — | — |
| 65～69 | 3,901 | 3,856 | 1,960 | 1,896 | 45    | 16 | 29  | 90    | 74    | 74    | 27    | 47    | —     | — | — |
| 65    | 690   | 679   | 355   | 324   | 11    | 2  | 9   | 91    | 84    | 84    | 22    | 62    | —     | — | — |
| 66    | 746   | 737   | 366   | 371   | 9     | 3  | 6   | 92    | 57    | 57    | 19    | 38    | —     | — | — |
| 67    | 844   | 839   | 424   | 415   | 5     | 1  | 4   | 93    | 43    | 43    | 12    | 31    | —     | — | — |
| 68    | 806   | 795   | 413   | 382   | 11    | 6  | 5   | 94    | 38    | 38    | 12    | 26    | —     | — | — |
| 69    | 815   | 806   | 402   | 404   | 9     | 4  | 5   | 95～99 | 78    | 78    | 19    | 59    | —     | — | — |
| 70～74 | 2689  | 2671  | 1352  | 1319  | 18    | 7  | 11  | 95    | 19    | 19    | 5     | 14    | —     | — | — |
| 70    | 516   | 512   | 271   | 241   | 4     | 2  | 2   | 96    | 29    | 29    | 7     | 22    | —     | — | — |
| 71    | 438   | 437   | 194   | 243   | 1     | —  | 1   | 97    | 6     | 6     | 1     | 5     | —     | — | — |
| 72    | 547   | 541   | 268   | 273   | 6     | 1  | 5   | 98    | 19    | 19    | 6     | 13    | —     | — | — |
| 73    | 625   | 622   | 328   | 294   | 3     | 3  | —   | 99    | 5     | 5     | —     | 5     | —     | — | — |
| 74    | 563   | 559   | 291   | 268   | 4     | 1  | 3   | 100以上 | 14    | 14    | 2     | 12    | 0     | 0 | 0 |

資料：住民基本台帳人口 注：平成28年12月31日現在

## 2. 人 口

第6表 行政区別世帯と人口

| 区 分    | 世 帯 数   |        |     |              | 人 口    |        |        |
|--------|---------|--------|-----|--------------|--------|--------|--------|
|        | 世 帯 総 数 | 日 本 人  |     | 外 国 人<br>の み | 総 人 口  |        |        |
|        |         | 混合世帯   |     |              | 男      | 女      | 計      |
| 総 数    | 17,768  | 16,778 | 288 | 990          | 21,379 | 19,576 | 40,955 |
| 愛川地区計  | 4,511   | 4,481  | 40  | 30           | 5,476  | 5,204  | 10,680 |
| 川北     | 328     | 326    | 4   | 2            | 352    | 367    | 719    |
| 宮本     | 439     | 437    | 3   | 2            | 549    | 500    | 1,049  |
| 原白     | 577     | 572    | 9   | 5            | 697    | 678    | 1,375  |
| 両向     | 562     | 557    | 6   | 5            | 702    | 668    | 1,370  |
| 細野     | 1,303   | 1,300  | 10  | 3            | 1,583  | 1,433  | 3,016  |
| 田代     | 1,302   | 1,289  | 8   | 13           | 1,593  | 1,558  | 3,151  |
| 高峰地区計  | 2,060   | 1,969  | 21  | 91           | 2,516  | 2,330  | 4,846  |
| 小沢     | 631     | 595    | 14  | 36           | 781    | 674    | 1,455  |
| 箕輪     | 371     | 363    | 2   | 8            | 452    | 436    | 888    |
| 角田     | 387     | 384    | 3   | 3            | 498    | 485    | 983    |
| 三増     | 671     | 627    | 2   | 44           | 785    | 735    | 1,520  |
| 中津地区計  | 11,197  | 10,328 | 227 | 869          | 13,387 | 12,042 | 25,429 |
| 上熊坂    | 1,855   | 1,733  | 37  | 122          | 2,201  | 2,006  | 4,207  |
| 熊坂     | 2,111   | 1,953  | 48  | 158          | 2,550  | 2,232  | 4,782  |
| 下谷・八菅山 | 92      | 92     | —   | —            | 119    | 135    | 254    |
| 二井坂    | 959     | 871    | 17  | 88           | 1,149  | 1,068  | 2,217  |
| 桜台     | 1,080   | 940    | 32  | 140          | 1,252  | 1,079  | 2,331  |
| 半縄     | 542     | 466    | 11  | 76           | 673    | 637    | 1,310  |
| 坂本     | 222     | 209    | 1   | 13           | 264    | 239    | 503    |
| 六倉     | 1,661   | 1,565  | 29  | 96           | 2,037  | 1,776  | 3,813  |
| 大塚     | 1,034   | 996    | 20  | 38           | 1,233  | 1,114  | 2,347  |
| 桜台団地   | 236     | 150    | 3   | 86           | 230    | 151    | 381    |
| 春日台    | 1,405   | 1,353  | 29  | 52           | 1,679  | 1,605  | 3,284  |

資料：住民基本台帳人口 注1：平成28年12月31日現在 注2：混合世帯は日本人世帯に含まれる内数。

第7表 大字別世帯と人口

| 区 分    | 世 帯 数   |        |     |              | 人 口    |        |        |
|--------|---------|--------|-----|--------------|--------|--------|--------|
|        | 世 帯 総 数 | 日 本 人  |     | 外 国 人<br>の み | 総 人 口  |        |        |
|        |         | 混合世帯   |     |              | 男      | 女      | 計      |
| 総 数    | 17,768  | 16,778 | 288 | 990          | 21,379 | 19,576 | 40,955 |
| 半原     | 3,209   | 3,192  | 32  | 17           | 3,883  | 3,646  | 7,529  |
| 田代     | 1,302   | 1,289  | 8   | 13           | 1,593  | 1,558  | 3,151  |
| 角田     | 1,385   | 1,338  | 19  | 47           | 1,723  | 1,587  | 3,310  |
| 三増     | 671     | 627    | 2   | 44           | 785    | 735    | 1,520  |
| 春日台1丁目 | 249     | 247    | 4   | 2            | 305    | 312    | 617    |
| 春日台2丁目 | 154     | 154    | 2   | —            | 193    | 194    | 387    |
| 春日台3丁目 | 466     | 460    | 12  | 6            | 560    | 570    | 1,130  |
| 春日台4丁目 | 325     | 285    | 8   | 40           | 382    | 301    | 683    |
| 春日台5丁目 | 204     | 201    | 3   | 3            | 230    | 216    | 446    |
| 中津     | 9,697   | 8,883  | 198 | 814          | 11,599 | 10,354 | 21,953 |
| 八菅山    | 26      | 26     | —   | —            | 30     | 34     | 64     |
| 棚澤     | 80      | 76     | —   | 4            | 96     | 69     | 165    |

資料：住民基本台帳人口 注1：平成28年12月31日現在 注2：混合世帯は日本人世帯に含まれる内数。



## (住 民 課)

| 人 口    |        |        |       |       |       |
|--------|--------|--------|-------|-------|-------|
| 日 本 人  |        |        | 外 国 人 |       |       |
| 男      | 女      | 計      | 男     | 女     | 計     |
| 20,196 | 18,468 | 38,664 | 1,183 | 1,108 | 2,291 |
| 5,438  | 5,138  | 10,576 | 38    | 66    | 104   |
| 348    | 364    | 712    | 4     | 3     | 7     |
| 547    | 496    | 1,043  | 2     | 4     | 6     |
| 690    | 665    | 1,355  | 7     | 13    | 20    |
| 698    | 659    | 1,357  | 4     | 9     | 13    |
| 1,579  | 1,419  | 2,998  | 4     | 14    | 18    |
| 1,576  | 1,535  | 3,111  | 17    | 23    | 40    |
| 2,421  | 2,301  | 4,722  | 95    | 29    | 124   |
| 739    | 662    | 1,401  | 42    | 12    | 54    |
| 442    | 434    | 876    | 10    | 2     | 12    |
| 496    | 481    | 977    | 2     | 4     | 6     |
| 744    | 724    | 1,468  | 41    | 11    | 52    |
| 12,337 | 11,029 | 23,366 | 1,050 | 1,013 | 2,063 |
| 2,031  | 1,846  | 3,877  | 170   | 160   | 330   |
| 2,349  | 2,047  | 4,396  | 201   | 185   | 386   |
| 119    | 135    | 254    | —     | —     | —     |
| 1,045  | 949    | 1,994  | 104   | 119   | 223   |
| 1,085  | 913    | 1,998  | 167   | 166   | 333   |
| 592    | 548    | 1,140  | 81    | 89    | 170   |
| 252    | 230    | 482    | 12    | 9     | 21    |
| 1,909  | 1,673  | 3,582  | 128   | 103   | 231   |
| 1,182  | 1,056  | 2,238  | 51    | 58    | 109   |
| 147    | 88     | 235    | 83    | 63    | 146   |
| 1,626  | 1,544  | 3,170  | 53    | 61    | 114   |

## (住 民 課)

| 人 口    |        |        |       |       |       |
|--------|--------|--------|-------|-------|-------|
| 日 本 人  |        |        | 外 国 人 |       |       |
| 男      | 女      | 計      | 男     | 女     | 計     |
| 20,196 | 18,468 | 38,664 | 1,183 | 1,108 | 2,291 |
| 3,862  | 3,603  | 7,465  | 21    | 43    | 64    |
| 1,576  | 1,535  | 3,111  | 17    | 23    | 40    |
| 1,669  | 1,569  | 3,238  | 54    | 18    | 72    |
| 744    | 724    | 1,468  | 41    | 11    | 52    |
| 303    | 305    | 608    | 2     | 7     | 9     |
| 193    | 192    | 385    | —     | 2     | 2     |
| 550    | 552    | 1,102  | 10    | 18    | 28    |
| 346    | 276    | 622    | 36    | 25    | 61    |
| 226    | 210    | 436    | 4     | 6     | 10    |
| 10,606 | 9,402  | 20,008 | 993   | 952   | 1,945 |
| 30     | 34     | 64     | —     | —     | —     |
| 91     | 66     | 157    | 5     | 3     | 8     |

2. 人 口

第8表 労働力の状態

| 区 分      | 総 数    | 労 働 力 人 口 |        |            |                       |                         |       |              |
|----------|--------|-----------|--------|------------|-----------------------|-------------------------|-------|--------------|
|          |        | 総 数       | 就 業 者  |            |                       |                         |       | 完 全<br>失 業 者 |
|          |        |           | 総 数    | 主 任<br>に 事 | 家 事 の<br>ほ か 事<br>仕 事 | 通 学 の<br>か た わ<br>ら 仕 事 | 休 業 者 |              |
| 平成17年 総数 | 35,974 | 23,981    | 22,485 | 18,390     | 3,454                 | 390                     | 251   | 1,496        |
| 男        | 18,551 | 14,803    | 13,786 | 13,233     | 177                   | 223                     | 153   | 1,017        |
| 女        | 17,423 | 9,178     | 8,699  | 5,157      | 3,277                 | 167                     | 98    | 479          |
| 平成22年 総数 | 36,430 | 22,575    | 20,748 | 17,032     | 3,106                 | 352                     | 258   | 1,827        |
| 男        | 18,977 | 13,988    | 12,637 | 12,130     | 172                   | 185                     | 150   | 1,351        |
| 女        | 17,453 | 8,587     | 8,111  | 4,902      | 2,934                 | 167                     | 108   | 476          |

資料：国勢調査 注：総数には「労働力状態不詳の者」を含む。

第9表 産業大分類別就業者数

| 区 分      | 総 数    | 農 林<br>業 業 | 漁 業<br>水 産<br>養 殖 業 | 鉱 業 | 建 設 業 | 製 造 業 | 卸 売<br>小 売 業 | 金 融<br>保 険 業 |
|----------|--------|------------|---------------------|-----|-------|-------|--------------|--------------|
| 平成17年 総数 | 22,485 | 448        | 1                   | 8   | 2,277 | 7,391 | 3,783        | 189          |
| 男        | 13,786 | 279        | 1                   | 7   | 1,939 | 5,029 | 1,678        | 61           |
| 女        | 8,699  | 169        | —                   | 1   | 338   | 2,362 | 2,105        | 128          |
| 平成22年 総数 | 20,748 | 304        | 2                   | 3   | 2,050 | 6,224 | 2,761        | 165          |
| 男        | 12,637 | 199        | 2                   | 3   | 1,747 | 4,365 | 1,315        | 52           |
| 女        | 8,111  | 105        | —                   | —   | 303   | 1,859 | 1,446        | 113          |

資料：国勢調査

第10表 外国人住民人口

| 区 分 | 総 数   |       |       | ペ ル ー |     |     | ブ ラ ジ ル |     |     | 韓 国 ・ 朝 鮮 |    |    | ド ミ ニ カ 共 和 国 |    |    | カ ン ボ ジ ア |    |    |
|-----|-------|-------|-------|-------|-----|-----|---------|-----|-----|-----------|----|----|---------------|----|----|-----------|----|----|
|     | 総数    | 男     | 女     | 総数    | 男   | 女   | 総数      | 男   | 女   | 総数        | 男  | 女  | 総数            | 男  | 女  | 総数        | 男  | 女  |
| 24年 | 2,259 | 1,100 | 1,159 | 753   | 360 | 393 | 564     | 286 | 278 | 42        | 19 | 23 | 68            | 41 | 27 | 80        | 47 | 33 |
| 25年 | 2,136 | 1,041 | 1,095 | 719   | 345 | 374 | 481     | 253 | 228 | 42        | 18 | 24 | 65            | 41 | 24 | 75        | 43 | 32 |
| 26年 | 2,073 | 1,029 | 1,044 | 669   | 324 | 345 | 452     | 243 | 209 | 38        | 16 | 22 | 61            | 36 | 25 | 87        | 48 | 39 |
| 27年 | 2,118 | 1,070 | 1,048 | 667   | 323 | 344 | 449     | 244 | 205 | 36        | 15 | 21 | 61            | 35 | 26 | 96        | 52 | 44 |
| 28年 | 2,268 | 1,167 | 1,101 | 668   | 320 | 348 | 462     | 257 | 205 | 35        | 15 | 20 | 57            | 33 | 24 | 106       | 59 | 47 |

資料：平成23年までは外国人登録、平成24年からは住民基本台帳人口 注：各年10月1日現在

## (行政推進課)

| 非 勞 働 力 人 口 |       |       |       |
|-------------|-------|-------|-------|
| 総 数         | 家 事   | 通 学   | そ の 他 |
| 11,827      | 5,451 | 2,119 | 4,257 |
| 3,616       | 258   | 1,150 | 2,208 |
| 8,211       | 5,193 | 969   | 2,049 |
| 13,855      | 6,007 | 1,981 | 5,867 |
| 4,989       | 504   | 1,032 | 3,453 |
| 8,866       | 5,503 | 949   | 2,414 |

## (行政推進課)

| 不動産業 | 運 輸<br>通 信 業 | 電 気<br>ガ ス<br>水 道 業 | サービ<br>ス 業 | 公 務 | 分類不能<br>の 産 業 |
|------|--------------|---------------------|------------|-----|---------------|
| 198  | 2,595        | 38                  | 5,077      | 419 | 61            |
| 122  | 1,782        | 38                  | 2,474      | 337 | 39            |
| 76   | 813          | —                   | 2,603      | 82  | 22            |
| 270  | 2,692        | 39                  | 5,553      | 425 | 260           |
| 166  | 1,831        | 34                  | 2,435      | 319 | 169           |
| 104  | 861          | 5                   | 3,118      | 106 | 91            |

## (住 民 課)

| 中国・台湾 |     |    | フィリピン |     |     | タ イ |    |    | ベトナム |    |    | アルゼンチン |   |    | そ の 他 |     |    |
|-------|-----|----|-------|-----|-----|-----|----|----|------|----|----|--------|---|----|-------|-----|----|
| 総数    | 男   | 女  | 総数    | 男   | 女   | 総数  | 男  | 女  | 総数   | 男  | 女  | 総数     | 男 | 女  | 総数    | 男   | 女  |
| 173   | 99  | 74 | 240   | 77  | 163 | 98  | 29 | 69 | 38   | 19 | 19 | 22     | 8 | 14 | 181   | 115 | 66 |
| 175   | 94  | 81 | 248   | 81  | 167 | 100 | 28 | 72 | 38   | 19 | 19 | 21     | 7 | 14 | 172   | 112 | 60 |
| 167   | 104 | 63 | 271   | 94  | 177 | 90  | 27 | 63 | 40   | 19 | 21 | 18     | 5 | 13 | 180   | 113 | 67 |
| 156   | 99  | 57 | 301   | 114 | 187 | 97  | 32 | 65 | 53   | 33 | 20 | 13     | 2 | 11 | 189   | 121 | 68 |
| 193   | 120 | 73 | 326   | 121 | 205 | 105 | 38 | 67 | 87   | 60 | 27 | 12     | 2 | 10 | 217   | 142 | 75 |

2. 人 口

第11表 常住人口・昼間人口

(行政推進課)

| 区 分         | 常住人口   | 昼間人口   | 区 分              | 常住人口  | 昼間人口  |
|-------------|--------|--------|------------------|-------|-------|
| 総 数         | 42,089 | 41,140 | 他 県 で 従 業        | 889   | —     |
| 従業も通学もしていない | 14,586 | 14,586 | 他 県 に 通 学        | 330   | —     |
| 自 宅 で 従 業   | 1,836  | 1,836  | 県内他市町村から町内で従業    | —     | 9,823 |
| 自宅外の町内で従業   | 8,381  | 8,381  | 県内他市町村から町内に通学    | —     | 208   |
| 自宅外の町内に通学   | 3,889  | 3,889  | 他 県 から 町 内 で 従 業 | —     | 715   |
| 県内他市町村で従業   | 9,359  | —      | 他 県 から 町 内 に 通 学 | —     | —     |
| 県内他市町村に通学   | 1,117  | —      | 従 業 他 が 不 詳      | 1,702 | 1,702 |

資料：平成22年国勢調査

第12表 15歳以上流入流出人口

(行政推進課)

| 愛川町から町外へ (流出) |        |       | 県 市 町 村 別 | 町外から愛川町へ (流入) |        |       |
|---------------|--------|-------|-----------|---------------|--------|-------|
| 総 数           | 通 勤 者  | 通 学 者 |           | 総 数           | 通 勤 者  | 通 学 者 |
| 11,669        | 10,248 | 1,421 | 総 数       | 10,739        | 10,538 | 201   |
| 579           | 490    | 89    | 横 浜 市     | 444           | 444    | —     |
| 149           | 129    | 20    | 川 崎 市     | 106           | 106    | —     |
| 17            | 17     | —     | 横 須 賀 市   | 8             | 8      | —     |
| 192           | 149    | 43    | 平 塚 市     | 119           | 119    | —     |
| 11            | 8      | 3     | 鎌 倉 市     | 10            | 10     | —     |
| 96            | 84     | 12    | 藤 沢 市     | 91            | 91     | —     |
| 35            | 23     | 12    | 小 田 原 市   | 44            | 44     | —     |
| 42            | 33     | 9     | 茅 ヶ 崎 市   | 69            | 69     | —     |
| 2,589         | 2,335  | 254   | 相 模 原 市   | 3,545         | 3,474  | 71    |
| 60            | 53     | 7     | 秦 野 市     | 142           | 142    | —     |
| 5,213         | 4,738  | 475   | 厚 木 市     | 3,921         | 3,810  | 111   |
| 147           | 144    | 3     | 大 和 市     | 181           | 178    | 3     |
| 235           | 187    | 48    | 伊 勢 原 市   | 256           | 256    | —     |
| 496           | 435    | 61    | 海 老 名 市   | 443           | 432    | 11    |
| 302           | 274    | 28    | 座 間 市     | 372           | 369    | 3     |
| 171           | 148    | 23    | 綾 瀬 市     | 122           | 120    | 2     |
| 37            | 37     | —     | 寒 川 町     | 39            | 39     | —     |
| —             | —      | —     | 大 磯 町     | 17            | 17     | —     |
| 1             | 1      | —     | 二 宮 町     | 8             | 8      | —     |
| 10            | 3      | 7     | 松 田 町     | 1             | 1      | —     |
| 51            | 51     | —     | 清 川 村     | 55            | 55     | —     |
| 20            | 20     | —     | その他の市町    | 31            | 31     | —     |
| 1,085         | 771    | 314   | 東 京 都     | 623           | 623    | —     |
| 18            | 16     | 2     | 千 葉 県     | 16            | 16     | —     |
| 53            | 49     | 4     | 埼 玉 県     | 28            | 28     | —     |
| 60            | 53     | 7     | その他の道府県   | 48            | 48     | —     |

資料：平成22年国勢調査

第13表 町村合併以前の町村別人口の推移

(行政推進課)

| 年次・町村名 | 世 帯 | 人 口   |        |       | 女100人<br>に対する男の数 | 1 世 帯<br>当 り 人 員 |      |
|--------|-----|-------|--------|-------|------------------|------------------|------|
|        |     | 総 数   | 男      | 女     |                  |                  |      |
| 明治30年  | 愛川村 | 558   | 3,143  | 1,584 | 1,559            | 101.60           | 5.63 |
|        | 高峰村 | 532   | 2,714  | 1,347 | 1,367            | 98.54            | 5.10 |
|        | 中津村 | 549   | 2,893  | 1,430 | 1,463            | 97.74            | 5.27 |
| 35年    | 愛川村 | 627   | 4,355  | 1,683 | 2,672            | 62.99            | 6.95 |
|        | 高峰村 | 533   | 2,638  | 1,231 | 1,407            | 87.49            | 4.95 |
|        | 中津村 | 533   | 2,848  | 1,413 | 1,435            | 98.47            | 5.34 |
| 40年    | 愛川村 | 614   | 3,661  | 1,840 | 1,821            | 101.04           | 5.96 |
|        | 高峰村 | 519   | 2,486  | 1,200 | 1,286            | 93.31            | 4.79 |
|        | 中津村 | 515   | 3,078  | 1,515 | 1,563            | 96.93            | 5.98 |
| 大正元年   | 愛川村 | 638   | 4,071  | 2,032 | 2,039            | 99.66            | 6.38 |
|        | 高峰村 | 515   | 2,961  | 1,475 | 1,486            | 99.26            | 5.75 |
|        | 中津村 | 513   | 3,185  | 1,577 | 1,608            | 98.07            | 6.21 |
| 5年     | 愛川村 | 732   | 4,375  | 2,189 | 2,186            | 100.14           | 5.98 |
|        | 高峰村 | 518   | 2,875  | 1,436 | 1,439            | 99.79            | 5.55 |
|        | 中津村 | 530   | 3,183  | 1,585 | 1,598            | 99.19            | 6.01 |
| 9年     | 愛川村 | 849   | 4,502  | 2,119 | 2,383            | 88.92            | 5.30 |
|        | 高峰村 | 527   | 2,590  | 1,262 | 1,328            | 95.03            | 4.91 |
|        | 中津村 | 568   | 3,146  | 1,578 | 1,568            | 100.64           | 5.54 |
| 14年    | 愛川村 | 863   | 4,694  | 2,266 | 2,428            | 93.33            | 5.44 |
|        | 高峰村 | 524   | 2,743  | 1,347 | 1,396            | 96.49            | 5.23 |
|        | 中津村 | 570   | 3,139  | 1,594 | 1,545            | 103.17           | 5.51 |
| 昭和5年   | 愛川村 | 868   | 4,913  | 2,362 | 2,551            | 92.59            | 5.66 |
|        | 高峰村 | 533   | 2,761  | 1,357 | 1,404            | 96.65            | 5.18 |
|        | 中津村 | 582   | 3,357  | 1,716 | 1,641            | 104.57           | 5.77 |
| 10年    | 愛川村 | 923   | 5,803  | 2,732 | 3,071            | 88.96            | 6.29 |
|        | 高峰村 | 542   | 2,946  | 1,401 | 1,545            | 90.68            | 5.44 |
|        | 中津村 | 597   | 3,464  | 1,764 | 1,700            | 103.76           | 5.80 |
| 15年    | 愛川町 | 963   | 5,976  | 2,684 | 3,292            | 81.53            | 6.21 |
|        | 高峰村 | 535   | 2,965  | 1,415 | 1,550            | 91.29            | 5.54 |
|        | 中津村 | 633   | 3,967  | 2,160 | 1,807            | 119.54           | 6.27 |
| 22年    | 愛川町 | 1,167 | 6,631  | 3,026 | 3,605            | 83.94            | 5.68 |
|        | 高峰村 | 647   | 3,473  | 1,667 | 1,806            | 92.30            | 5.37 |
|        | 中津村 | 766   | 4,386  | 2,151 | 2,235            | 96.24            | 5.73 |
| 25年    | 愛川町 | 1,156 | 6,755  | 3,150 | 3,605            | 87.38            | 5.84 |
|        | 高峰村 | 648   | 3,574  | 1,748 | 1,826            | 95.73            | 5.52 |
|        | 中津村 | 747   | 4,438  | 2,214 | 2,224            | 99.55            | 5.94 |
| 30年    | 愛川町 | 1,802 | 10,038 | 4,771 | 5,267            | 90.58            | 5.57 |
|        | 中津村 | 752   | 4,283  | 2,151 | 2,132            | 100.89           | 5.70 |

注1：昭和20年は戦争のため調査せず。 注2：昭和22年は臨時国勢調査資料による。

2. 人 口

