

令和7年

統計あいかわ



愛川町



愛川町章

この町章は「アイ川」を図案化し、清流の美と人心の和を象徴しています。

(昭和27年6月10日制定)

愛川町民憲章

わたくしたちは、美しい自然に恵まれ、こころゆたかな“ふるさと愛川”の町民であることを誇りとし、みんなのしあわせとまちの発展に願いをこめて、ここに町民憲章を定めます。

- 1 水とみどりを愛し、住みよい環境をつくりましょう。
- 1 健康で楽しく働き、明るい家庭をきずきましょう。
- 1 たがいに仲よく助けあい、愛の輪をひろげましょう。
- 1 ものと時間を大切にし、きまりや約束をまもりましょう。
- 1 学びあい、教養を深め、文化の高いまちにしましょう。

(昭和56年5月10日制定)



町の花<つつじ>



町の木<かえで>

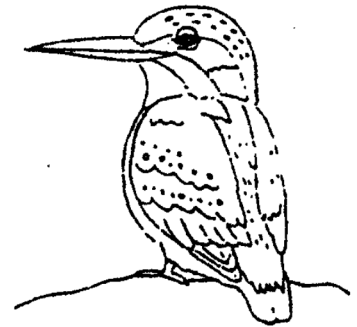

町の鳥<カワセミ>

かながわ50選・100選入選一覧表(愛川町関係のみ)

年次	シリーズ名	選定されたもの
昭和52年	民俗芸能50選	相模の1人立獅子舞
53年	うた50選	半原の管巻唄、機織唄、糸とり唄
54年	かながわの景勝50選	八菅山と八菅神社
56年	むかしばなし50選	善正坊の一しゅい門
58年	史話100選	丹沢の山岳戦「三増合戦」、土平治騒動
59年	名木100選	新久のミツバツツジ
60年	かながわの 名産100選	半原のネクタイ、半原のぬい糸、中津の座敷ぼうき
61年	まちなみ100選	厚木愛川・内陸工業団地、八菅橋周辺、 中津熊坂地区の旧街道沿い
62年	文学100選	松本清張「相模国愛甲郡中津村」
63年	美林50選	八菅山のスタジイ林
平成元年	建築物100選	古民家山十邸
2年	橋100選	高田橋、平山橋、日向橋
3年	探鳥地50選	八菅山いこいの森
4年	公園50選	八菅山いこいの森
5年	古道50選	信玄道の三増合戦場跡付近
6年	かながわの 花の名所100選	坂本青少年広場のソメイヨシノ

町の沿革 (略表)

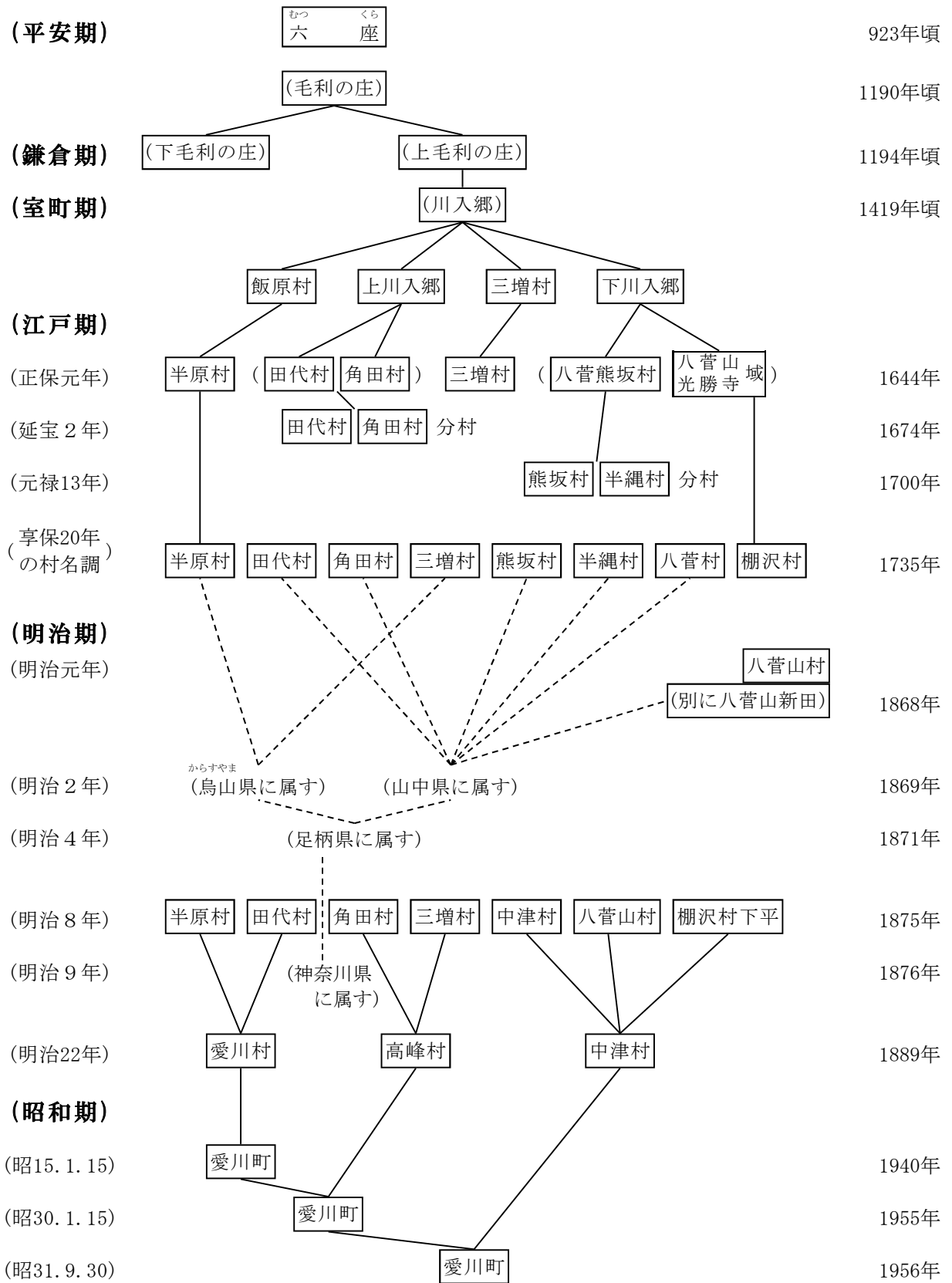

はしがき

ここに令和7年版「統計あいかわ」を刊行いたします。

本書は、愛川町の人口、産業、経済、社会など各分野にわたる基本的な統計資料を収録して、町勢の現況と推移発展の姿を紹介するものです。

編さんにあたり皆様方に使いやすいように資料の整理に留意し、内容の整備編成をしましたので、各方面の参考資料として広く活用していただければ幸いです。

おわりに本書の刊行にあたり貴重な資料の提供など格別のご厚意をいただきました関係各位に深く感謝申し上げますとともに、今後ともご指導、ご協力を賜りますようお願いいたします。

令和8年3月

愛川町長 小野澤 豊

凡 例

本書は、各官公庁、会社及び庁内各課等から提供された最新資料のほか、各種統計調査結果を収録し、愛川町に関する町勢全般にわたっての基本的な統計資料といたしました。

1. 統計表は、ことわりのない限り「年」とあるものは暦年（1月から12月まで）、「年度」とあるものは会計年度（4月から翌年3月まで）の事実を示します。

なお、調査時点があるものについては表下部に（〇〇年〇月〇日現在）と示しました。

2. 統計表の数値は、単位未満は四捨五入してあるため、必ずしも計と一致しない場合があります。
3. 統計表中の符号の用法は次のとおりです。

「0」…………… 単位未満

「—」…………… 皆無または該当数値なし

「…」…………… 不 詳

「 \times 」…………… 該当数値はあるが、国または県が秘密保護の観点より公表を差し控えたもの

「 Δ 」…………… 減 少

目 次

1. 土地・気象	-----	1
第1表	町と役場の位置 -----	2
第2表	気象の概況 -----	2
第3表	市街化区域の内訳 -----	3
第4表	町の地目別面積の推移 -----	3
2. 人 口	-----	5
第1表	人口の推移 -----	6
第2表	最近10年間の人口動態 -----	7
第3表	月別人口の自然動態 -----	8
第4表	月別人口の社会動態 -----	9
第5表	年齢別男女人口 -----	10
第6表	行政区別世帯と人口 -----	12
第7表	大字別世帯と人口 -----	12
第8表	労働力の状態 -----	14
第9表	産業大分類別就業者数 -----	14
第10表	外国人住民人口 -----	14
第11表	常住人口・昼間人口 -----	16
第12表	15歳以上流入流出人口 -----	16
第13表	町村合併以前の町村別人口の推移 -----	17
3. 事業所	-----	19
第1表	産業大分類別事業所数・従業者数の推移 -----	20
第2表	産業大分類別経営組織別事業所数・従業者数 -----	20
4. 農 林 業	-----	21
第1表	農家数 -----	22
第2表	経営耕地のある農家(農業経営体)数と経営耕地面積 -----	22
第3表	耕作放棄地のある農家数と耕作放棄地面積 -----	22
第4表	経営耕地面積規模別農家(経営体)数 -----	23
第5表	農業就業人口(自営農業に主として従事した世帯員数) -----	23
第6表	農業従事日数別就業人口(自営農業に主として従事した世帯員数) -----	23
第7表	施設のある農家数と施設面積 -----	24
第8表	作物の類別作付面積(販売目的) -----	24

第 9 表	農業粗生産額	-----	24
第10表	個人有農用機械台数	-----	25
第11表	作付面積と収穫量（穀類・野菜）	-----	25
第12表	農業算出額（耕種）	-----	25
第13表	農業算出額（畜産）	-----	26
第14表	畜産農家数及び頭羽数	-----	26
第15表	農地転用状況の推移	-----	27
第16表	所有形態別山林面積	-----	28
第17表	林家数	-----	28
第18表	保有山林規模別林家数	-----	28
5. 工 業 -----			29
第 1 表	産業別製造業の概況（従業者 4 人以上の事業所）	-----	30
第 2 表	従業者規模別製造業の概況（従業者 4 人以上の事業所）	-----	32
6. 商業・観光 -----			33
第 1 表	業態別商店数	-----	34
第 2 表	業態別従業者数	-----	34
第 3 表	業態別商品販売額	-----	34
第 4 表	産業分類別商店数従業者数売場面積及び年間商品販売額	-----	35
第 5 表	産業分類別従業者規模別商店数	-----	36
第 6 表	観光客の推移（推計）	-----	37
第 7 表	月別観光客数（推計）	-----	37
第 8 表	生活関連物資価格の状況	-----	38
7. 電気・水道・下水道 -----			39
第 1 表	電灯・電力需要状況の推移	-----	40
第 2 表	上水道利用人口及び世帯数の推移	-----	40
第 3 表	町営水道普及率及び給水状況の推移	-----	41
第 4 表	町営水道年度別給水量及び有収水量の推移	-----	41
第 5 表	公共下水道普及状況	-----	42
8. 交通・通信 -----			43
第 1 表	自動車等保有台数の推移（その 1）（その 2）	-----	44
第 2 表	郵便関係施設数の推移	-----	45
第 3 表	通常郵便物取扱い数量の推移	-----	45

第 4 表	小包郵便物取扱い数量の推移	-----	46
第 5 表	月別郵便物取扱い数量	-----	46
第 6 表	有線電話設置状況	-----	47
第 7 表	電話の種別加入数の推移	-----	47
9. 社会福祉		-----	49
第 1 表	生活保護の推移	-----	50
第 2 表	扶助別保護費の推移	-----	50
第 3 表	障害別、等級別、障害者（児）の状況	-----	50
第 4 表	在宅障害者福祉手当支給状況の推移	-----	51
第 5 表	知的障害者の状況	-----	52
第 6 表	保育園別入園児数の推移	-----	52
第 7 表	年齢別入園児数	-----	52
第 8 表	母子福祉手当支給状況の推移	-----	53
第 9 表	長寿夫妻祝金品支給状況の推移	-----	53
第10表	高齢者祝金品支給状況の推移	-----	54
第11表	老齢福祉年金非該当者手当支給状況の推移	-----	54
第12表	老人医療給付状況の推移	-----	55
第13表	後期高齢者医療給付状況の推移	-----	56
第14表	国民年金被保険者数の推移	-----	57
第15表	福祉年金支給状況の推移	-----	57
第16表	老齢年金等支給状況の推移	-----	57
第17表	老人福祉センター・いこいの家利用者数の推移	-----	58
第18表	要介護（要支援）認定者数	-----	59
第19表	居宅介護（予防）サービス受給者数	-----	59
第20表	地域密着型（介護予防）サービス受給者数	-----	59
第21表	施設サービス受給者数	-----	60
10. 保健・衛生		-----	61
第 1 表	医療施設数と医療従事者数の推移	-----	62
第 2 表	主要死因別死亡者数の推移	-----	62
第 3 表	献血状況の推移	-----	62
第 4 表	予防接種等の実施状況の推移（その 1）	-----	63
第 4 表	予防接種等の実施状況の推移（その 2）	-----	64
第 5 表	健康診査受診者数の推移	-----	64
第 6 表	国民健康保険給付状況の推移（その 1）	-----	65

第6表	国民健康保険給付状況の推移（その2）	66
第7表	国民健康保険被保険者の異動状況の推移	66
第8表	愛川聖苑使用件数	67
第9表	し尿収集及び処理状況の推移	67
第10表	ごみ収集及び処理状況の推移	68
第11表	資源ごみ別回収量の推移	69
11. 教 育		71
第1表	学校別・学年別児童生徒数の推移	72
第2表	私立幼稚園・認定こども園別在園児童の推移	73
第3表	学校数・学級数及び児童生徒数の推移	73
第4表	1学級当り児童生徒数、教員数の推移	73
第5表	中学校別進路別卒業生数の推移	74
第6表	小中学校の土地と建物	75
第7表	都市公園等の利用件数の推移（その1）	76
第7表	都市公園等の利用件数の推移（その2）	78
第7表	都市公園等の利用件数の推移（その3）	80
第8表	町営プール・アイススケート場の利用状況の推移	81
第9表	第1号公園体育館等の利用件数（その1）	82
第9表	第1号公園体育館等の利用件数（その2）	84
第10表	愛川町文化会館利用状況	85
第11表	愛川町半原公民館（ラビンプラザ）利用状況	86
第12表	愛川町中津公民館（レディースプラザ）利用状況	87
第13表	愛川町図書館利用状況	88
第14表	愛川町郷土資料館入館者数	88
12. 土木・建築		89
第1表	町道の概況の推移	90
第2表	国・県道の概況	90
第3表	橋梁の概況	90
第4表	用途別建築同意件数の推移	91
第5表	地区別建築同意件数の推移	91
第6表	建築確認申請取扱い件数	92
13. 財 政		93
第1表	一般会計歳入予算現額及び決算額の推移	94

第2表	一般会計歳出予算現額及び決算額の推移	96
第3表	町債の現在高	97
第4表	国民健康保険特別会計歳入歳出決算額の推移	98
第5表	後期高齢者医療特別会計歳入歳出決算額の推移	98
第6表	老人保健特別会計歳入歳出決算額の推移	100
第7表	介護保健特別会計歳入歳出決算額の推移	100
第8表	公共下水道事業会計決算額の推移	102
第9表	水道事業会計決算額の推移	103
第10表	個人町民税所得区分別状況の推移	104
第11表	個人町民税課税標準段階別状況	105
第12表	資本金等規模別産業大分類別法人町民税課税法人数	106
第13表	固定資産税（家屋）課税状況	107
第14表	固定資産税（土地）課税状況の推移	108
第15表	町税税目別調定額、収入額の推移	110
第16表	町税税目別収入状況	112
第17表	固定資産税（償却資産）課税標準額段階別納税義務者	114
14. 治安・災害・公害		115
第1表	火災発生状況の推移	116
第2表	原因別火災発生件数の推移	117
第3表	救急業務状況の推移	117
第4表	事故別救急業務の推移	118
第5表	特異事故数	119
第6表	交通事故発生件数の推移	120
第7表	刑法犯罪発生件数の推移（愛川町）	121
第8表	地区別犯罪種別発生件数	122
第9表	窃盗犯罪手口別発生件数	122
第10表	災害見舞金支給状況	123
第11表	公害苦情件数及び処理状況	124
15. 行政・議会・選挙		125
第1表	職員定数の推移	126
第2表	職員配置表	127
第3表	戸籍謄抄本等取扱件数	128
第4表	住民基本台帳等証明取扱件数	128
第5表	戸籍関係事務取扱件数の推移	130

第6表	町議会開会状況の推移	-----	131
第7表	請願・陳情の処理状況の推移	-----	131
第8表	選挙人名簿登録者数の推移	-----	131
第9表	投票区別人数	-----	131
第10表	各種選挙の投票状況の推移	-----	132



愛川町観光キャラクター

あいちゃん

愛川町の暮らし（令和7年）

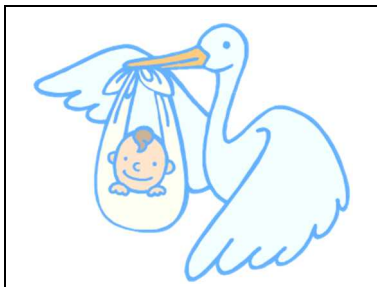

出生
1日 0.4人

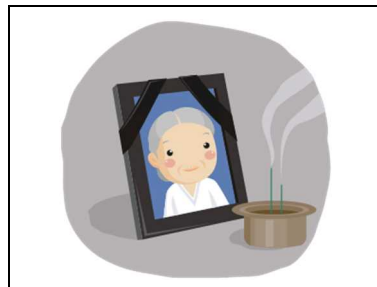

死亡
1日 1.6人



転入
1日 5.6人



転出
1日 5.1人



結婚
1日 0.9件

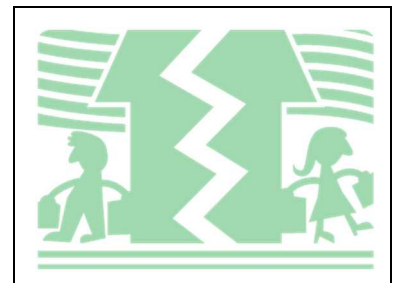

離婚
1日 0.3件



世帯人数
1世帯 2.1人



人口密度
1km² 1,137人



ごみ排出量
※ 1人1日 728g

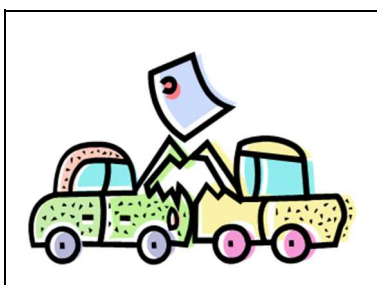

交通事故（人身）
1日 0.2件



火災
1日 0.02件



救急車出動
1日 7.3件

注：※は令和6年度。世帯数、人口は、令和8年1月1日現在の人口統計資料による。

1. 土地・気象

第1図 令和7年中の気温、湿度、降水量の推移（第2表から）

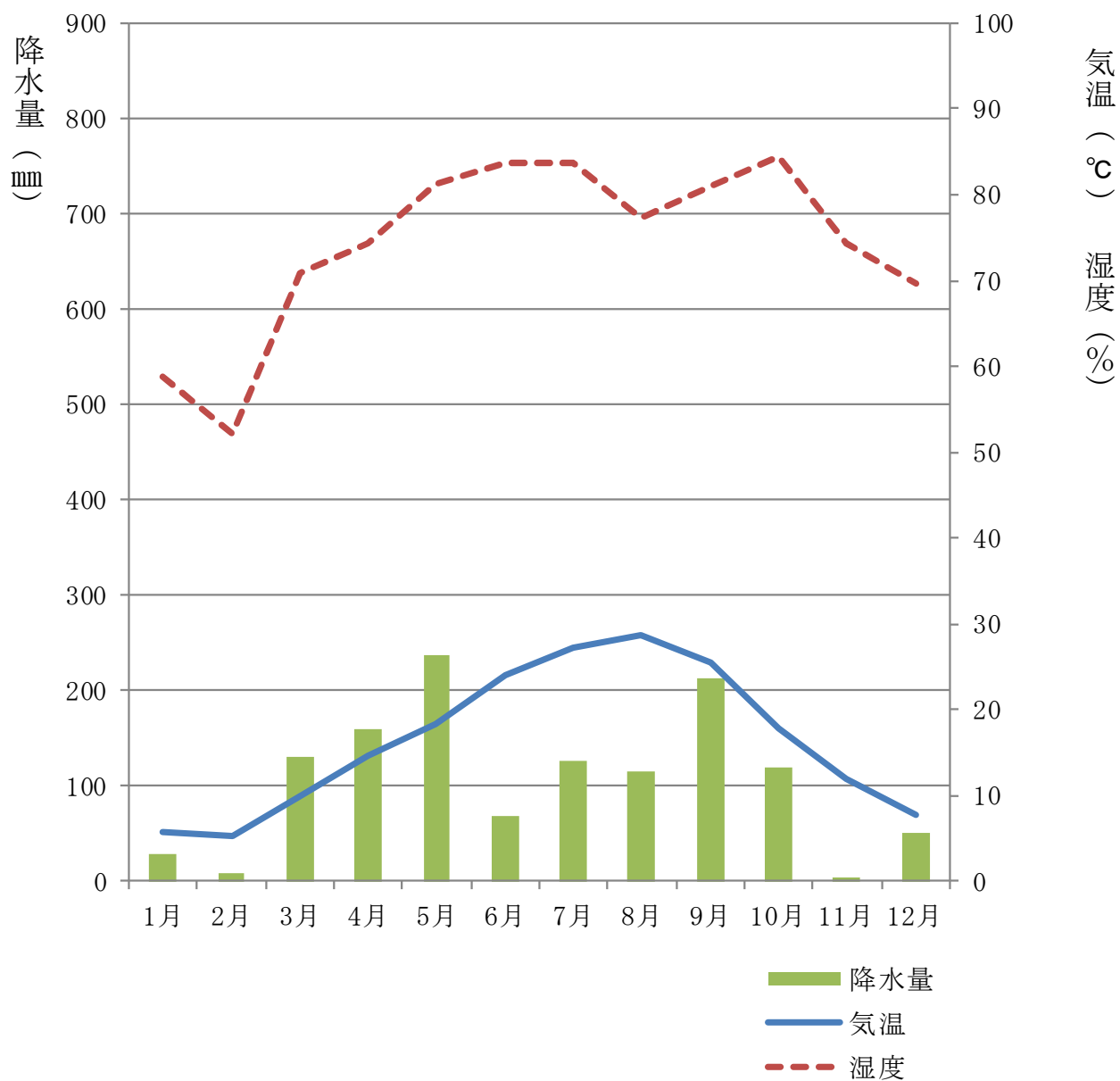

1. 土地・気象

第1表 町と役場の位置

(デジタル推進課)

方位	経緯度	場所	方位	経緯度	場所
極東	東経 139度21分17秒 北緯 35度31分10秒	三菱ふそう(株)	極北	東経 139度17分19秒 北緯 35度33分24秒	三 増 峠
極西	東経 139度14分44秒 北緯 35度32分02秒	宮ヶ瀬ダム 付 近	町役場	東経 139度19分18秒 北緯 35度31分44秒 標高 127.7m	
極南	東経 139度20分38秒 北緯 35度29分54秒	才戸橋上流 棚 沢 境			

経度・緯度・標高の情報は、以下を利用。

出典：国土地理院ホームページ (<http://maps.gsi.go.jp>)

第2表 気象の概況

(消防本部)

区 分	気 温			平 均 湿 度	平 均 風 速	降 水 量	最 多 風 向
	最 高	最 低	平 均				
	℃	℃	℃	%	m/s	mm	
令和3年	37.7	-3.2	15.7	77.8	2.7	1,839.0	北西
4年	36.3	-4.1	15.6	79.2	2.8	1,720.5	北西
5年	37.2	-4.5	16.7	77.3	2.8	1,407.5	南
6年	38.5	-2.2	16.8	77.7	2.8	2,140.0	北西
7年	38.7	-2.8	16.4	74.4	2.8	1,262.0	北西
1月	13.8	-1.1	5.8	58.7	2.5	28.5	北西
2月	16.8	-2.8	5.2	52.2	2.9	9.0	北西
3月	26.0	0.6	9.9	70.9	3.0	130.0	北西
4月	25.4	2.4	14.7	74.2	3.4	159.0	南
5月	32.3	10.9	18.2	81.2	3.0	237.5	南
6月	35.4	15.1	23.9	83.6	3.0	69.0	南
7月	36.0	20.2	27.1	83.6	3.3	126.0	南
8月	38.7	22.9	28.7	77.4	3.0	115.5	南
9月	35.0	17.2	25.4	81.1	2.6	213.5	北西
10月	29.5	10.5	17.8	84.4	2.6	120.0	北西
11月	21.7	2.5	12.0	74.2	2.1	4.5	北西
12月	20.7	-0.5	7.8	69.6	2.3	49.5	北西

注1：愛川町消防本部の計測値。

注2：降水量は0.5mm以上の雨量を観測した日数で算出。

第3表 市街化区域の内訳

(都市施設課)

用途地域名	面積		構成比		全町域内比率	
	ha	%	ha	%	ha	%
第1種低層住居専用地域	71.0	8.3%				2.1%
第1種中高層住居専用地域	180.0	21.0%				5.2%
第2種中高層住居専用地域	3.4	0.4%				0.1%
第1種住居地域	40.0	4.7%				1.2%
第2種住居地域	28.0	3.3%				0.8%
近隣商業地域	11.0	1.3%				0.3%
準工業地域	295.0	34.5%				8.6%
(特別工業地区)	211.0	24.7%				6.2%
工業地域	43.0	5.0%				1.3%
工業専用地域	184.0	21.5%				5.4%
計	855.4	100.0%				25.0%

注：令和8年1月1日現在

第4表 町の地目別面積の推移

(税務課)

区分	総面積		田		畑		宅地		山林		雑種地		その他	
	面積	比率	面積	比率	面積	比率	面積	比率	面積	比率	面積	比率	面積	比率
	ha	%	ha	%	ha	%	ha	%	ha	%	ha	%	ha	%
令和3年	3,428	100.0	71	2.1	341	9.9	641	18.7	1,112	32.4	325	9.5	938	27.4
4年	3,428	100.0	71	2.1	337	9.8	631	18.4	1,112	32.4	339	9.9	938	27.4
5年	3,428	100.0	70	2.0	335	9.8	636	18.6	1,111	32.4	338	9.8	938	27.4
6年	3,428	100.0	70	2.0	331	9.6	645	18.9	1,110	32.4	333	9.7	939	27.4
7年	3,428	100.0	69	2.0	330	9.6	647	18.9	1,110	32.4	333	9.7	939	27.4

資料：土地に関する概要調査報告書（各年1月1日現在）

1. 土地・気象



2. 人 口

第1図 過去の人口と世帯の推移（第1表から）

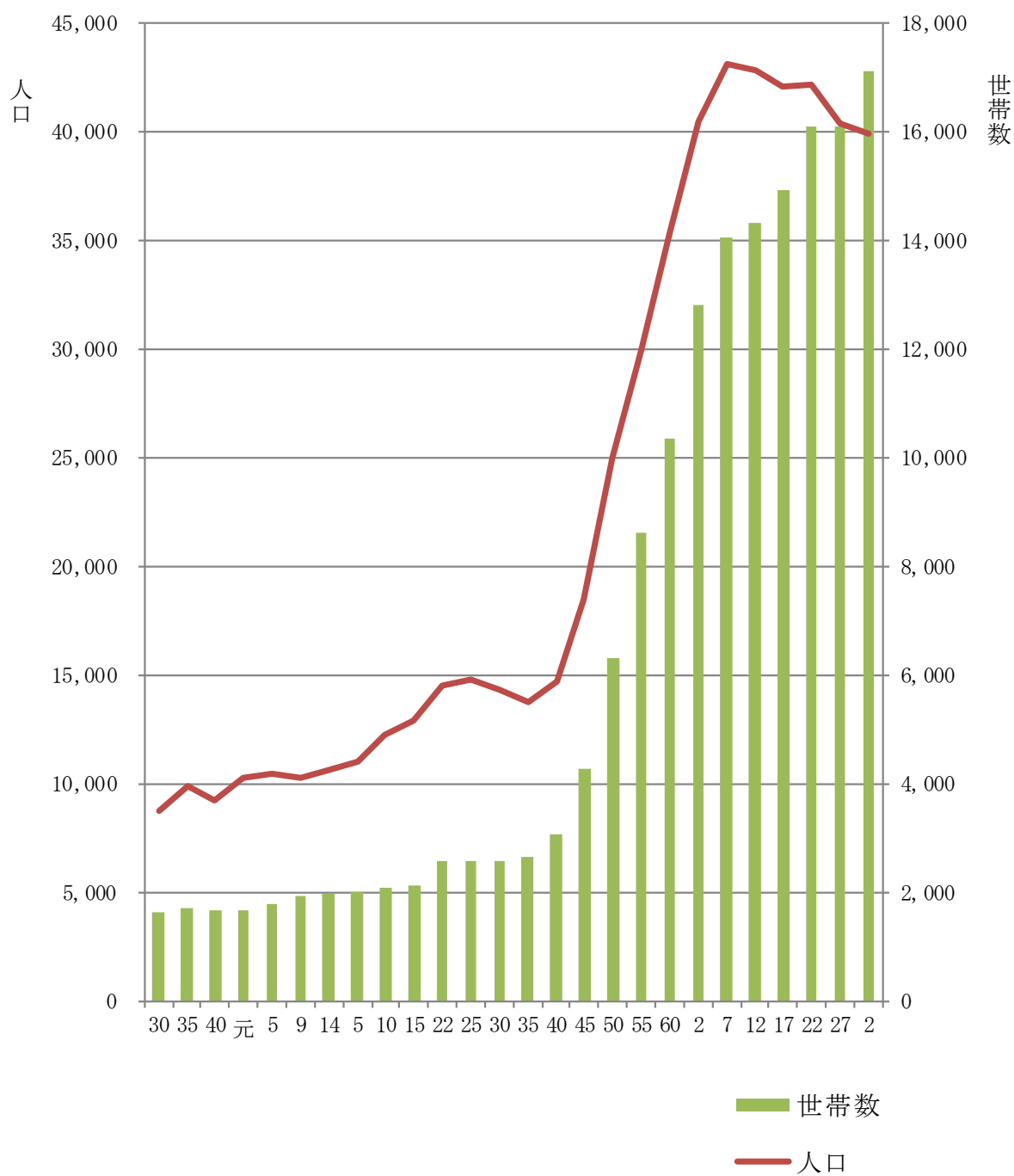

2. 人 口

第1表 人口の推移

(デジタル推進課)

区 分	世 帯		人 口				女100人 に対する 男 の 数	1 世 帯 当り人口	人口密度 (人口/k㎡)
	世帯数	増加率	総 数	増加率	男	女			
		%		%					
明治30年	1,639	—	8,750	—	4,361	4,389	99.36	5.34	256.4
35年	1,693	3.29	9,841	12.47	4,327	5,514	78.47	5.81	288.3
40年	1,648	△2.66	9,225	△6.26	4,555	4,670	97.54	5.60	270.3
大正元年	1,666	1.09	10,217	10.75	5,084	5,133	99.05	6.13	299.4
5年	1,780	6.84	10,433	2.11	5,210	5,223	99.75	5.86	305.7
9年	1,944	9.21	10,238	△1.87	4,959	5,279	93.94	5.27	300.0
14年	1,957	0.67	10,576	3.30	5,207	5,369	96.98	5.40	309.9
昭和5年	1,983	1.33	11,031	4.30	5,435	5,596	97.12	5.56	323.2
10年	2,062	3.98	12,213	10.72	5,897	6,316	93.37	5.92	357.8
15年	2,131	3.35	12,908	5.69	6,259	6,649	94.13	6.06	378.2
22年	2,580	1.07	14,490	12.26	6,844	7,646	89.51	5.62	424.6
25年	2,551	△1.12	14,767	1.91	7,112	7,655	92.91	5.79	430.7
30年	2,554	0.12	14,321	△3.02	6,922	7,399	93.55	5.61	418.9
35年	2,657	4.03	13,741	△4.05	6,607	7,134	92.61	5.17	402.6
40年	3,050	14.79	14,654	6.64	7,346	7,308	100.52	4.80	429.4
45年	4,257	39.57	18,442	25.85	9,546	8,896	107.31	4.33	540.3
50年	6,314	48.32	24,923	35.14	12,909	12,014	107.45	3.95	730.7
55年	8,612	36.40	29,873	19.86	15,347	14,526	105.65	3.47	875.8
60年	10,348	20.16	35,312	18.21	18,309	17,003	107.68	3.41	1,035.2
平成2年	12,801	23.71	40,424	14.48	21,373	19,051	112.19	3.16	1,178.9
7年	14,044	9.71	43,088	6.59	22,538	20,550	109.67	3.07	1,256.6
12年	14,316	1.94	42,760	△0.76	22,104	20,656	107.01	2.98	1,247.0
17年	14,922	4.23	42,045	△1.67	21,662	20,383	106.27	2.82	1,226.2
22年	16,063	7.65	42,089	0.10	21,917	20,172	108.65	2.62	1,227.4
27年	16,067	0.00	40,343	△4.20	20,935	19,408	107.87	2.51	1,176.9
令和2年	17,099	6.42	39,869	△1.17	20,883	18,986	109.99	2.33	1,163.0

注：大正9年（第1回全国国勢調査）からの人口と世帯数は各年次10月1日現在で国勢調査資料による。

（昭和22年は臨時国勢調査資料）

大正5年までの人口と世帯数は12月31日現在で、神奈川県統計書による。

明治30年から昭和10年までは、愛川村、高峰村、中津村の合算した数である。

昭和15年から昭和25年までは、町制施行による愛川町及び高峰村、中津村の合算した数である。

昭和30年は町村合併により愛川町、高峰村が合併し愛川町となり、愛川町、中津村を合算した数である。

昭和31年に愛川町と中津村が合併し、現在の愛川町となった。

第2表 最近10年間の人口動態

(住 民 課)

区 分	世帯数	人 口	自 然 増 減			社 会 増 減			増 加 人 口 計	対前年 増 加 率
			出 生	死 亡	増 減	転 入	転 出	増 減		
平成29年	16,209	40,120	231	403	△172	1,623	1,693	△70	△242	△0.60
30年	16,445	40,008	235	403	△168	1,817	1,761	56	△112	△0.28
31年	16,569	39,665	211	430	△219	1,762	1,886	△124	△343	△0.86
令和2年	16,775	39,413	197	425	△228	1,879	1,903	△24	△252	△0.64
3年	17,092	39,779	179	442	△263	2,458	1,829	629	366	0.92
4年	17,198	39,492	185	457	△272	1,632	1,647	△15	△287	△0.73
5年	17,466	39,403	184	476	△292	1,875	1,672	203	△89	△0.23
6年	17,668	39,300	180	514	△334	1,913	1,682	231	△103	△0.26
7年	17,994	39,179	170	538	△368	1,947	1,700	247	△121	△0.31
8年	18,191	38,971	153	566	△413	2,054	1,849	205	△208	△0.53

注1：世帯数、人口は、各年1月1日現在の人口統計資料による。

注2：平成27年国勢調査結果確定、令和2年国勢調査結果確定に伴い、平成29年版統計あいかわ発行時に平成28年及び29年の値、令和3年版統計あいかわ発行時に令和3年の値の一部を修正。

注3：平成29年の対前年増加率を「0.60」から「△0.60」に訂正。(2018/06/01)

第2図 最近10年間の自然増減、社会増減（第2表から）

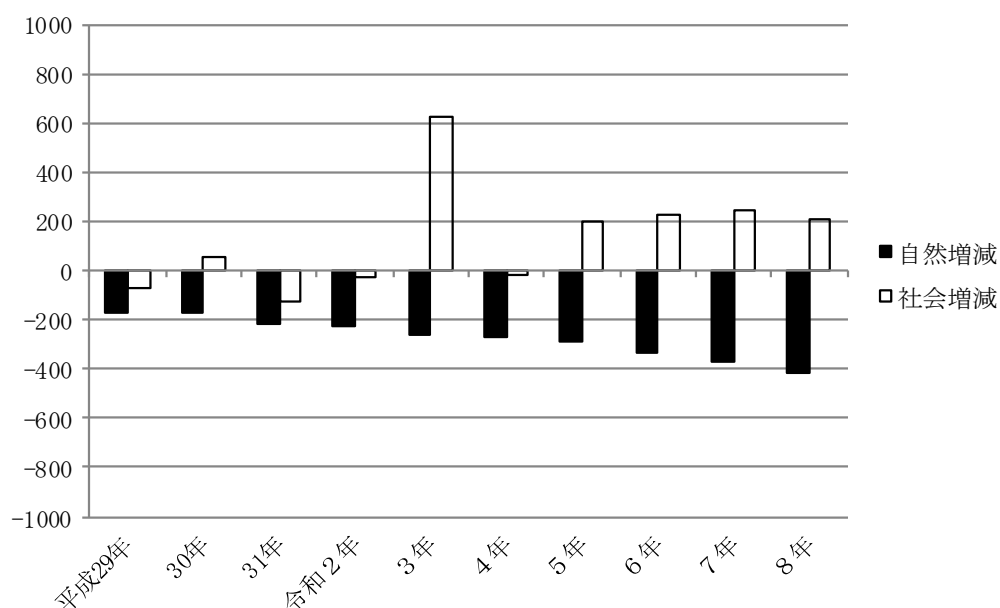

2. 人 口

第3表 月別人口の自然動態

(住 民 課)

区 分	出 生			死 亡			死産	※ 婚姻 件数	※ 離婚 件数	人口1,000人につき				
	計	男	女	計	男	女				出生	死亡	死産	※ 婚姻	※ 離婚
令和3年	185	100	85	457	272	185	3	374	124	4.7	11.6	0.1	9.5	3.1
4年	184	97	87	476	264	212	3	342	106	4.7	12.1	0.1	8.7	2.7
5年	180	97	83	514	290	224	5	334	102	4.6	13.1	0.1	8.5	2.6
6年	170	89	81	538	309	229	2	328	110	4.3	13.7	0.1	8.4	2.8
7年	153	77	76	566	302	264	2	331	92	3.9	14.5	0.1	8.5	2.4
1月	17	7	10	54	33	21	—	36	12	0.4	1.4	—	0.9	0.3
2月	18	9	9	51	23	28	—	25	6	0.5	1.3	—	0.6	0.2
3月	8	3	5	48	22	26	1	37	4	0.2	1.2	0.0	0.9	0.1
4月	16	7	9	57	32	25	—	19	10	0.4	1.5	—	0.5	0.3
5月	10	5	5	49	32	17	—	28	11	0.3	1.3	—	0.7	0.3
6月	10	7	3	36	24	12	1	20	10	0.3	0.9	0.0	0.5	0.3
7月	18	13	5	32	13	19	—	37	10	0.5	0.8	—	0.9	0.3
8月	13	5	8	52	30	22	—	24	5	0.3	1.3	—	0.6	0.1
9月	11	5	6	50	19	31	—	23	3	0.3	1.3	—	0.6	0.1
10月	7	3	4	37	21	16	—	23	9	0.2	0.9	—	0.6	0.2
11月	7	2	5	36	18	18	—	23	7	0.2	0.9	—	0.6	0.2
12月	18	11	7	64	35	29	—	36	5	0.5	1.6	—	0.9	0.1

資料：人口統計調査

注：※は戸籍受付帳による。

第4表 月別人口の社会動態

(住 民 課)

年次・区分	増 減	転 入				転 出			
		総 数	県外から	県内から	その他	総 数	県外へ	県内へ	その他
令和3年 計	△ 15	1,632	693	903	36	1,647	637	931	79
男	37	961	425	516	20	924	370	506	48
女	△ 52	671	268	387	16	723	267	425	31
令和4年 計	203	1,875	939	902	34	1,672	679	874	119
男	81	1,115	587	512	16	1,034	436	510	88
女	122	760	352	390	18	638	243	364	31
令和5年 計	231	1,913	938	921	54	1,682	655	943	84
男	154	1,151	599	522	30	997	386	547	64
女	77	762	339	399	24	685	269	396	20
令和6年 計	247	1,947	944	938	65	1,700	708	917	75
男	209	1,191	626	520	45	982	406	529	47
女	38	756	318	418	20	718	302	388	28
令和7年 計	205	2,054	1,107	878	69	1,849	784	939	126
男	181	1,329	757	523	49	1,148	523	535	90
女	24	725	350	355	20	701	261	404	36
1月 男	11	92	59	33	—	81	43	33	5
女	18	68	36	30	2	50	17	31	2
2月 男	42	110	51	57	2	68	26	40	2
女	0	51	20	28	3	51	16	33	2
3月 男	18	185	132	50	3	167	85	70	12
女	△ 4	93	47	46	—	97	40	55	2
4月 男	2	107	49	52	6	105	55	45	5
女	21	87	46	38	3	66	20	44	2
5月 男	21	111	64	47	—	90	49	35	6
女	2	65	26	38	1	63	27	30	6
6月 男	38	126	66	56	4	88	35	46	7
女	19	70	33	35	2	51	18	30	3
7月 男	16	109	63	39	7	93	45	39	9
女	11	63	36	26	1	52	24	22	6
8月 男	13	106	59	39	8	93	33	51	9
女	△ 11	46	24	21	1	57	20	37	—
9月 男	8	103	58	41	4	95	45	40	10
女	△ 8	53	25	26	2	61	19	35	7
10月 男	△ 12	83	51	25	7	95	42	47	6
女	△ 16	30	18	12	—	46	15	30	1
11月 男	△ 9	86	43	39	4	95	37	51	7
女	△ 3	51	16	31	4	54	22	30	2
12月 男	33	111	62	45	4	78	28	38	12
女	△ 5	48	23	24	1	53	23	27	3

資料：人口統計調査

2. 人 口

第5表 年齢別男女人口

年 令	総数	日 本 人			外 国 人			年 令	総数	日 本 人			外 国 人				
		計	男	女	計	男	女			計	男	女	計	男	女		
総 数	39,169	35,243	18,338	16,905	3,926	2,242	1,684										
0～4	904	722	380	342	182	90	92	25～29	2,062	1,457	823	634	605	389	216		
0	149	119	64	55	30	13	17	25	444	326	170	156	118	82	36		
1	170	128	63	65	42	23	19	26	404	283	161	122	121	66	55		
2	197	155	83	72	42	21	21	27	424	297	170	127	127	86	41		
3	189	151	79	72	38	19	19	28	418	296	175	121	122	78	44		
4	199	169	91	78	30	14	16	29	372	255	147	108	117	77	40		
5～9	1,212	1,056	538	518	156	83	73	30～34	1,923	1,461	816	645	462	293	169		
5	226	196	108	88	30	18	12	30	393	274	155	119	119	86	33		
6	221	187	95	92	34	16	18	31	389	296	173	123	93	54	39		
7	234	207	103	104	27	10	17	32	416	329	190	139	87	56	31		
8	257	228	121	107	29	18	11	33	353	267	144	123	86	52	34		
9	274	238	111	127	36	21	15	34	372	295	154	141	77	45	32		
10～14	1,444	1,286	682	604	158	82	76	35～39	1,852	1,506	852	654	346	213	133		
10	297	268	142	126	29	13	16	35	367	282	171	111	85	52	33		
11	262	228	116	112	34	17	17	36	362	298	172	126	64	41	23		
12	292	265	143	122	27	16	11	37	377	299	166	133	78	51	27		
13	291	250	137	113	41	19	22	38	366	312	174	138	54	31	23		
14	302	275	144	131	27	17	10	39	380	315	169	146	65	38	27		
15～19	1,735	1,568	809	759	167	101	66	40～44	2,191	1,903	1,046	857	288	162	126		
15	328	297	154	143	31	22	9	40	423	375	216	159	48	29	19		
16	313	287	151	136	26	12	14	41	429	361	196	165	68	45	23		
17	351	324	152	172	27	13	14	42	427	371	214	157	56	29	27		
18	358	322	174	148	36	23	13	43	414	354	200	154	60	24	36		
19	385	338	178	160	47	31	16	44	498	442	220	222	56	35	21		
20～24	2,019	1,575	892	683	444	294	150	45～49	2,580	2,328	1,263	1,065	252	139	113		
20	354	289	167	122	65	44	21	45	471	418	232	186	53	34	19		
21	393	313	177	136	80	51	29	46	450	411	225	186	39	21	18		
22	390	303	164	139	87	56	31	47	542	486	254	232	56	32	24		
23	425	325	183	142	100	67	33	48	592	535	295	240	57	26	31		
24	457	345	201	144	112	76	36	49	525	478	257	221	47	26	21		

(住 民 課)

年 令	総数	日 本 人			外 国 人			年 令	総数	日 本 人			外 国 人		
		計	男	女	計	男	女			計	男	女	計	男	女
								75～79	3,222	3,195	1,523	1,672	27	7	20
50～54	3,335	3,100	1,735	1,365	235	110	125	75	662	658	318	340	4	—	4
50	585	549	297	252	36	12	24	76	729	723	339	384	6	1	5
51	628	579	328	251	49	24	25	77	682	672	323	349	10	4	6
52	723	673	389	284	50	27	23	78	710	706	321	385	4	1	3
53	722	674	373	301	48	24	24	79	439	436	222	214	3	1	2
54	677	625	348	277	52	23	29	80～84	2,072	2,059	914	1,145	13	3	10
55～59	3,025	2,776	1,553	1,223	249	116	133	80	360	359	143	216	1	—	1
55	681	625	357	268	56	24	32	81	430	425	188	237	5	1	4
56	640	578	322	256	62	24	38	82	486	485	234	251	1	1	—
57	637	584	316	268	53	33	20	83	404	401	187	214	3	—	3
58	608	565	312	253	43	22	21	84	392	389	162	227	3	1	2
59	459	424	246	178	35	13	22	85～89	1,219	1,216	502	714	3	—	3
60～64	2,516	2,347	1,237	1,110	169	79	90	85	342	342	142	200	—	—	—
60	555	518	258	260	37	16	21	86	285	284	124	160	1	—	1
61	502	464	254	210	38	18	20	87	208	208	78	130	—	—	—
62	555	520	286	234	35	14	21	88	226	226	89	137	—	—	—
63	462	433	219	214	29	16	13	89	158	156	69	87	2	—	2
64	442	412	220	192	30	15	15	90～94	448	446	164	282	2	—	2
65～69	2,415	2,312	1,199	1,113	103	50	53	90	129	128	50	78	1	—	1
65	444	419	215	204	25	15	10	91	114	113	41	72	1	—	1
66	468	448	232	216	20	10	10	92	82	82	28	54	—	—	—
67	514	492	272	220	22	8	14	93	70	70	24	46	—	—	—
68	455	438	222	216	17	10	7	94	53	53	21	32	—	—	—
69	534	515	258	257	19	7	12	95～99	119	119	22	97	—	—	—
70～74	2,854	2,789	1,388	1,401	65	31	34	95	41	41	6	35	—	—	—
70	526	509	252	257	17	10	7	96	36	36	11	25	—	—	—
71	500	488	239	249	12	6	6	97	17	17	—	17	—	—	—
72	579	567	283	284	12	8	4	98	16	16	5	11	—	—	—
73	635	619	308	311	16	5	11	99	9	9	—	9	—	—	—
74	614	606	306	300	8	2	6	100以上	22	22	—	22	—	—	—

資料：住民基本台帳人口 注：令和7年12月31日現在

2. 人 口

第6表 行政区別世帯と人口

区 分	世 帯 数				人 口		
	世 帯 総 数	日 本 人		外 国 人 の み	総 人 口		
		混 合 世 帯			男	女	計
総 数	19,626	17,388	319	2,238	20,580	18,589	39,169
愛川地区計	4,578	4,439	43	139	4,762	4,538	9,300
川北	322	320	3	2	307	329	636
宮本	422	408	2	14	437	421	858
原白	594	573	9	21	631	588	1,219
両向	582	573	6	9	633	587	1,220
細野	1,321	1,290	10	31	1,344	1,235	2,579
田代	1,337	1,275	13	62	1,410	1,378	2,788
高峰地区計	2,080	1,884	30	196	2,265	1,998	4,263
小沢	733	621	18	112	794	643	1,437
箕輪	330	326	5	4	382	360	742
角田	396	375	3	21	439	405	844
三増	621	562	4	59	650	590	1,240
中津地区計	12,968	11,065	246	1,903	13,553	12,053	25,606
上熊坂	2,147	1,867	55	280	2,237	2,091	4,328
熊坂	2,432	2,096	43	336	2,591	2,184	4,775
下谷・八菅山	79	79	—	—	91	101	192
二井坂	1,117	903	15	214	1,204	1,046	2,250
桜台	1,198	933	27	265	1,176	1,049	2,225
半縄	727	549	14	178	796	732	1,528
坂本	278	230	2	48	276	234	510
六倉	1,954	1,746	32	208	2,078	1,801	3,879
大塚	1,247	1,098	24	149	1,293	1,154	2,447
桜台団地	203	142	6	61	178	113	291
春日台	1,586	1,422	28	164	1,633	1,548	3,181

資料：住民基本台帳人口 注1：令和7年12月31日現在 注2：混合世帯は日本人世帯に含まれる内数。

第7表 大字別世帯と人口

区 分	世 帯 数				人 口		
	世 帯 総 数	日 本 人		外 国 人 の み	総 人 口		
		混 合 世 帯			男	女	計
総 数	19,626	17,388	319	2,238	20,580	18,589	39,169
半原	3,241	3,164	30	77	3,352	3,160	6,512
田代	1,337	1,275	13	62	1,410	1,378	2,788
角田	1,454	1,317	26	137	1,608	1,402	3,010
三増	621	562	4	59	650	590	1,240
春日台1丁目	266	250	4	16	278	296	574
春日台2丁目	157	156	2	1	168	184	352
春日台3丁目	475	459	13	16	495	534	1,029
春日台4丁目	388	322	4	66	410	275	685
春日台5丁目	291	227	5	64	275	249	524
中津	11,280	9,561	217	1,719	11,811	10,425	22,236
八菅山	20	20	—	—	20	26	46
棚澤	96	75	1	21	103	70	173

資料：住民基本台帳人口 注1：令和7年12月31日現在 注2：混合世帯は日本人世帯に含まれる内数。

(住 民 課)

人 口					
日 本 人			外 国 人		
男	女	計	男	女	計
18,338	16,905	35,243	2,242	1,684	3,926
4,610	4,434	9,044	152	104	256
305	326	631	2	3	5
426	413	839	11	8	19
609	566	1,175	22	22	44
621	582	1,203	12	5	17
1,309	1,207	2,516	35	28	63
1,340	1,340	2,680	70	38	108
2,060	1,942	4,002	205	56	261
681	612	1,293	113	31	144
377	353	730	5	7	12
411	401	812	28	4	32
591	576	1,167	59	14	73
11,668	10,529	22,197	1,885	1,524	3,409
1,941	1,812	3,753	296	279	575
2,239	1,916	4,155	352	268	620
91	101	192	—	—	—
998	888	1,886	206	158	364
938	836	1,774	238	213	451
631	598	1,229	165	134	299
234	220	454	42	14	56
1,866	1,638	3,504	212	163	375
1,133	1,044	2,177	160	110	270
123	73	196	55	40	95
1,474	1,403	2,877	159	145	304

(住 民 課)

人 口					
日 本 人			外 国 人		
男	女	計	男	女	計
18,338	16,905	35,243	2,242	1,684	3,926
3,270	3,094	6,364	82	66	148
1,340	1,340	2,680	70	38	108
1,462	1,360	2,822	146	42	188
591	576	1,167	59	14	73
263	276	539	15	20	35
164	179	343	4	5	9
472	502	974	23	32	55
345	242	587	65	33	98
224	194	418	51	55	106
10,107	9,054	19,161	1,704	1,371	3,075
20	26	46	—	—	—
80	62	142	23	8	31

2. 人 口

第8表 労働力の状態

区 分	総 数	労 働 力 人 口						
		総 数	就 業 者					完 全 失 業 者
			総 数	主 任 に 事	家 事 の ほ か 事	通 学 の か た わ ら 仕 事	休 業 者	
平成27年 総数	34,820	21,371	20,335	16,322	3,270	396	347	1,036
男	18,031	12,838	12,100	11,447	245	212	196	738
女	16,789	8,533	8,235	4,875	3,025	184	151	298
令和2年 総数	35,172	20,801	19,813	16,175	2,832	433	373	988
男	18,397	12,342	11,640	10,904	283	236	217	702
女	16,775	8,459	8,173	5,271	2,549	197	156	286

資料：国勢調査 注：総数には「労働力状態不詳の者」を含む。

第9表 産業大分類別就業者数

区 分	総 数	農 林 業 業	漁 業 水 産 業 養 殖 業	鉱 業	建 設 業	製 造 業	卸 売 小 売 業	金 融 保 険 業
平成27年 総数	20,335	353	—	10	2,029	5,708	2,531	134
男	12,100	227	—	8	1,720	3,939	1,151	40
女	8,235	126	—	2	309	1,769	1,380	94
令和2年 総数	19,813	320	2	9	1,880	5,471	2,345	138
男	11,640	207	2	9	1,577	3,767	1,053	37
女	8,173	113	—	—	303	1,704	1,292	101

資料：国勢調査

第10表 外国人住民人口

区 分	総 数			ペ ル ー			ブ ラ ジ ル			韓 国 ・ 朝 鮮			ド ミ ニ カ 共 和 国			カ ン ボ ジ ア		
	総数	男	女	総数	男	女	総数	男	女	総数	男	女	総数	男	女	総数	男	女
令和3年	2,959	1,624	1,335	693	337	356	493	280	213	33	14	19	68	41	27	180	115	65
4年	3,092	1,660	1,432	703	338	365	459	253	206	30	12	18	60	37	23	164	98	66
5年	3,334	1,785	1,549	697	330	367	456	252	204	35	18	17	60	37	23	163	85	78
6年	3,545	1,956	1,589	683	327	356	449	243	206	33	15	18	62	37	25	183	96	87
7年	3,882	2,207	1,675	674	325	349	453	249	204	29	13	16	65	40	25	202	109	93

資料：住民基本台帳人口 注：各年10月1日現在

(デジタル推進課)

非 勞 働 力 人 口			
総 数	家 事	通 学	そ の 他
12,664	5,097	1,746	5,821
4,697	539	906	3,252
7,967	4,558	840	2,569
12,055	4,578	1,430	6,047
4,597	575	745	3,277
7,458	4,003	685	2,770

(デジタル推進課)

不動産業	運 輸 通 信 業	電 気 ガ 水 道 業	サ ー ビ ス 業	公 務	分 類 不 能 の 産 業
276	2,762	26	5,699	400	407
175	1,870	24	2,419	284	243
101	892	2	3,280	116	164
292	3,054	35	5,533	334	400
179	1,944	31	2,368	232	234
113	1,110	4	3,165	102	166

(住 民 課)

中 国 ・ 台 湾			フィリピン			タ イ			ベトナム			アルゼンチン			そ の 他		
総数	男	女	総数	男	女	総数	男	女	総数	男	女	総数	男	女	総数	男	女
152	99	53	378	152	226	150	42	108	338	221	117	22	7	15	452	316	136
126	76	50	403	168	235	153	43	110	426	253	173	20	5	15	548	377	171
129	72	57	445	187	258	169	55	114	473	267	206	18	5	13	689	477	212
123	65	58	465	196	269	194	61	133	497	289	208	19	6	13	837	621	216
128	71	57	472	200	272	198	59	139	599	337	262	18	6	12	1,044	798	246

2. 人 口

第11表 常住人口・昼間人口

(デジタル推進課)

区 分	常住人口	昼間人口	区 分	常住人口	昼間人口
総 数	39,869	40,936	他 県 で 従 業	860	—
従業も通学もしていない	13,199	13,199	他 県 に 通 学	225	—
自 宅 で 従 業	1,697	1,697	県内他市町村から町内で従業	—	10,253
自宅外の町内で従業	8,657	8,657	県内他市町村から町内に通学	—	152
自宅外の町内に通学	2,726	2,726	他 県 から 町 内 で 従 業	—	835
県内他市町村で従業	8,287	—	他 県 から 町 内 に 通 学	—	1
県内他市町村に通学	785	—	従業他・通学地が不詳	3,296	3,416

資料：令和2年国勢調査

第12表 15歳以上流入流出人口

(デジタル推進課)

愛川町から町外へ (流出)			県 市 町 村 別	町外から愛川町へ (流入)		
総 数	通 勤 者	通 学 者		総 数	通 勤 者	通 学 者
10,152	9,147	1,005	総 数	11,240	11,088	152
524	439	85	横 浜 市	405	403	2
101	94	7	川 崎 市	126	126	—
13	12	1	横 須 賀 市	6	6	—
158	138	20	平 塚 市	169	169	—
13	13	—	鎌 倉 市	11	11	—
99	84	15	藤 沢 市	109	109	—
19	15	4	小 田 原 市	48	48	—
31	23	8	茅 ヶ 崎 市	98	97	1
2,382	2,152	230	相 模 原 市	3,762	3,667	95
48	44	4	秦 野 市	162	162	—
4,353	4,068	285	厚 木 市	3,724	3,675	49
131	124	7	大 和 市	207	207	—
202	157	45	伊 勢 原 市	232	232	—
453	418	35	海 老 名 市	571	571	—
261	233	28	座 間 市	457	454	3
144	136	8	綾 瀬 市	145	145	—
38	38	—	寒 川 町	50	50	—
3	3	—	大 磯 町	17	17	—
1	1	—	二 宮 町	11	11	—
6	3	3	松 田 町	4	4	—
74	74	—	清 川 村	49	48	1
18	18	—	その他の市町	41	41	—
937	725	212	東 京 都	715	714	1
17	15	2	千 葉 県	15	15	—
44	43	1	埼 玉 県	39	39	—
82	77	5	その他の道府県	67	67	—

資料：令和2年国勢調査

注：東京都、埼玉県の通学者（流出）の値、厚木市の通学者（流入）の値を修正。

第13表 町村合併以前の町村別人口の推移

(デジタル推進課)

年次・町村名	世 帯	人 口			女100人 に対する男の数	1 世 帯 当 り 人 員	
		総 数	男	女			
明治30年	愛川村	558	3,143	1,584	1,559	101.60	5.63
	高峰村	532	2,714	1,347	1,367	98.54	5.10
	中津村	549	2,893	1,430	1,463	97.74	5.27
35年	愛川村	627	4,355	1,683	2,672	62.99	6.95
	高峰村	533	2,638	1,231	1,407	87.49	4.95
	中津村	533	2,848	1,413	1,435	98.47	5.34
40年	愛川村	614	3,661	1,840	1,821	101.04	5.96
	高峰村	519	2,486	1,200	1,286	93.31	4.79
	中津村	515	3,078	1,515	1,563	96.93	5.98
大正元年	愛川村	638	4,071	2,032	2,039	99.66	6.38
	高峰村	515	2,961	1,475	1,486	99.26	5.75
	中津村	513	3,185	1,577	1,608	98.07	6.21
5年	愛川村	732	4,375	2,189	2,186	100.14	5.98
	高峰村	518	2,875	1,436	1,439	99.79	5.55
	中津村	530	3,183	1,585	1,598	99.19	6.01
9年	愛川村	849	4,502	2,119	2,383	88.92	5.30
	高峰村	527	2,590	1,262	1,328	95.03	4.91
	中津村	568	3,146	1,578	1,568	100.64	5.54
14年	愛川村	863	4,694	2,266	2,428	93.33	5.44
	高峰村	524	2,743	1,347	1,396	96.49	5.23
	中津村	570	3,139	1,594	1,545	103.17	5.51
昭和5年	愛川村	868	4,913	2,362	2,551	92.59	5.66
	高峰村	533	2,761	1,357	1,404	96.65	5.18
	中津村	582	3,357	1,716	1,641	104.57	5.77
10年	愛川村	923	5,803	2,732	3,071	88.96	6.29
	高峰村	542	2,946	1,401	1,545	90.68	5.44
	中津村	597	3,464	1,764	1,700	103.76	5.80
15年	愛川町	963	5,976	2,684	3,292	81.53	6.21
	高峰村	535	2,965	1,415	1,550	91.29	5.54
	中津村	633	3,967	2,160	1,807	119.54	6.27
22年	愛川町	1,167	6,631	3,026	3,605	83.94	5.68
	高峰村	647	3,473	1,667	1,806	92.30	5.37
	中津村	766	4,386	2,151	2,235	96.24	5.73
25年	愛川町	1,156	6,755	3,150	3,605	87.38	5.84
	高峰村	648	3,574	1,748	1,826	95.73	5.52
	中津村	747	4,438	2,214	2,224	99.55	5.94
30年	愛川町	1,802	10,038	4,771	5,267	90.58	5.57
	中津村	752	4,283	2,151	2,132	100.89	5.70

注1：昭和20年は戦争のため調査せず。 注2：昭和22年は臨時国勢調査資料による。

2. 人 口



3. 事業所

第1図 産業大分類別事業所数・従業者数（第2表から）

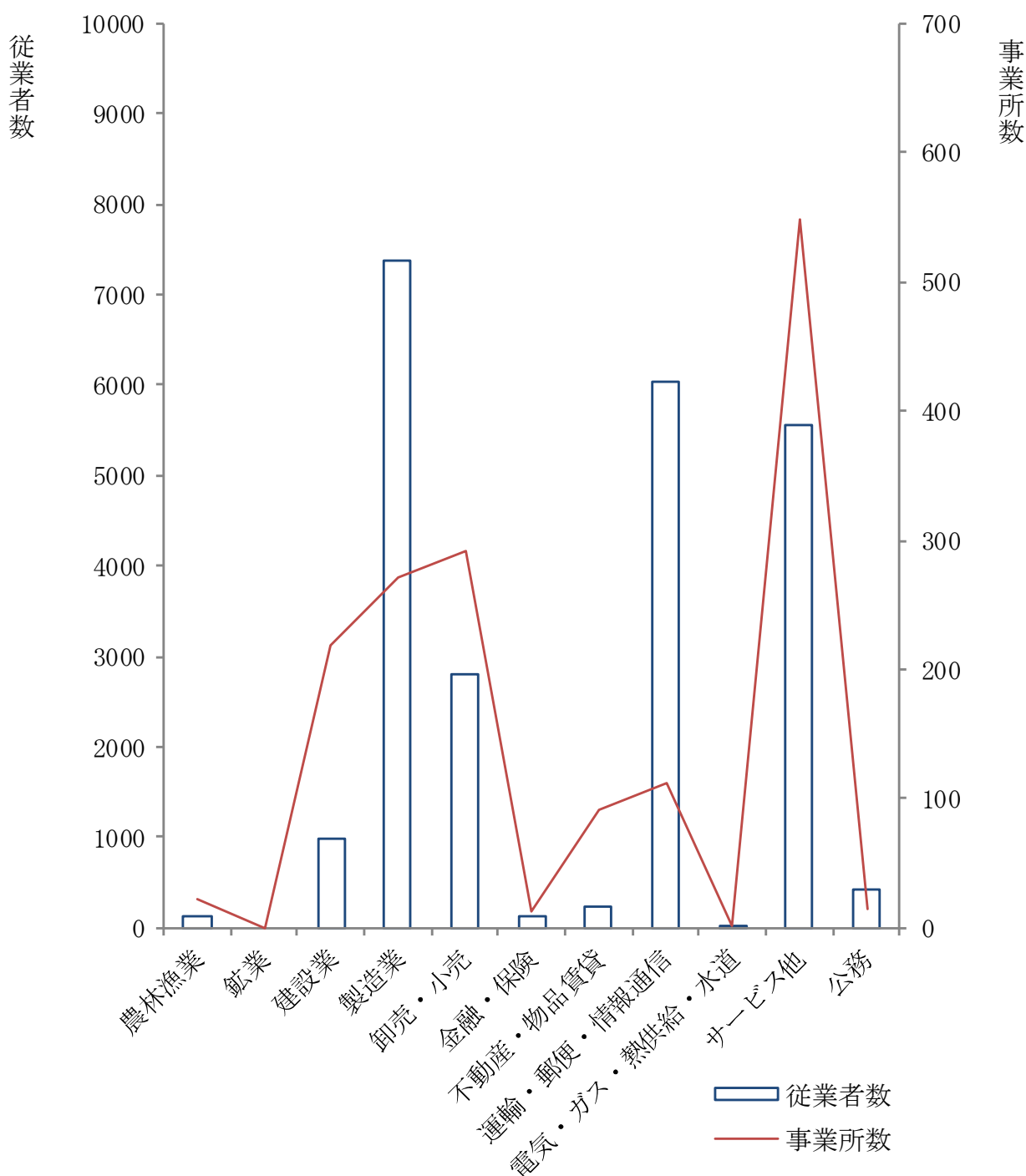

3. 事業所

第1表 産業大分類別事業所数・従業者数の推移

(デジタル推進課)

区分	総数		農林漁業		鉱業		建設業		製造業		卸売・小売業	
	事業所数	従業者数	事業所数	従業者数	事業所数	従業者数	事業所数	従業者数	事業所数	従業者数	事業所数	従業者数
平成28年総数	1,632	22,025	19	157	—	—	235	1,236	285	6,752	305	2,868
令和3年総数	1,582	23,700	23	136	—	—	219	989	271	7,385	291	2,793
半原・田代	326	1,949	2	12	—	—	66	247	67	507	54	324
角田・三増	331	6,047	18	111	—	—	46	241	48	1,359	67	961
中津・春日台	925	15,704	3	13	—	—	107	501	156	5,519	170	1,508

区分	金融・保険業		不動産業・物品賃貸業		運輸・郵便・情報通信業		電気・ガス熱供給・水道業		サービス業他		公務	
	事業所数	従業者数	事業所数	従業者数	事業所数	従業者数	事業所数	従業者数	事業所数	従業者数	事業所数	従業者数
平成28年総数	12	159	82	235	110	6,064	—	—	584	4,554	—	—
令和3年総数	12	125	91	244	112	6,035	1	12	548	5,544	14	437
半原・田代	2	11	15	30	7	51	—	—	111	746	2	21
角田・三増	—	—	11	37	23	758	1	12	107	2,169	10	399
中津・春日台	10	114	65	177	82	5,226	—	—	330	2,629	2	17

資料：経済センサスー活動調査（6月1日現在）

注：平成28年経済センサスでは公務事業所は集計対象外のため記載無し。

第2表 産業大分類別経営組織別事業所数・従業者数

(デジタル推進課)

区分	総数		個人		法人				法人でない団体		公営	
	事業所数	従業者数	事業所数	従業者数	会社		その他		事業所数	従業者数	事業所数	従業者数
					事業所数	従業者数	事業所数	従業者数				
総数	1,582	23,700	379	953	1,053	20,018	107	1,651	—	—	43	1,078
農林漁業	23	136	…	…	22	131	1	5	—	—	—	—
鉱業	—	—	—	—	—	—	—	—	—	—	—	—
建設業	219	989	51	99	168	890	—	—	—	—	—	—
製造業	271	7,385	38	77	230	7,287	3	21	—	—	—	—
卸売・小売業	291	2,793	65	219	214	2,390	12	184	—	—	—	—
金融・保険業	12	125	—	—	7	69	5	56	—	—	—	—
不動産業・物品賃貸業	91	244	20	31	70	213	1	—	—	—	—	—
運輸・郵便・情報通信業	112	6,035	1	1	111	6,034	—	—	—	—	—	—
電気・ガス・熱供給・水道業	1	12	—	—	—	—	—	—	—	—	1	12
サービス業他	548	5,544	204	526	231	3,004	85	1,385	—	—	28	629
公務	14	437	—	—	—	—	—	—	—	—	14	437

資料：令和3年経済センサスー活動調査（令和3年6月1日現在）

4. 農 林 業

第1図 経営耕地面積規模別農家数（第4表から）

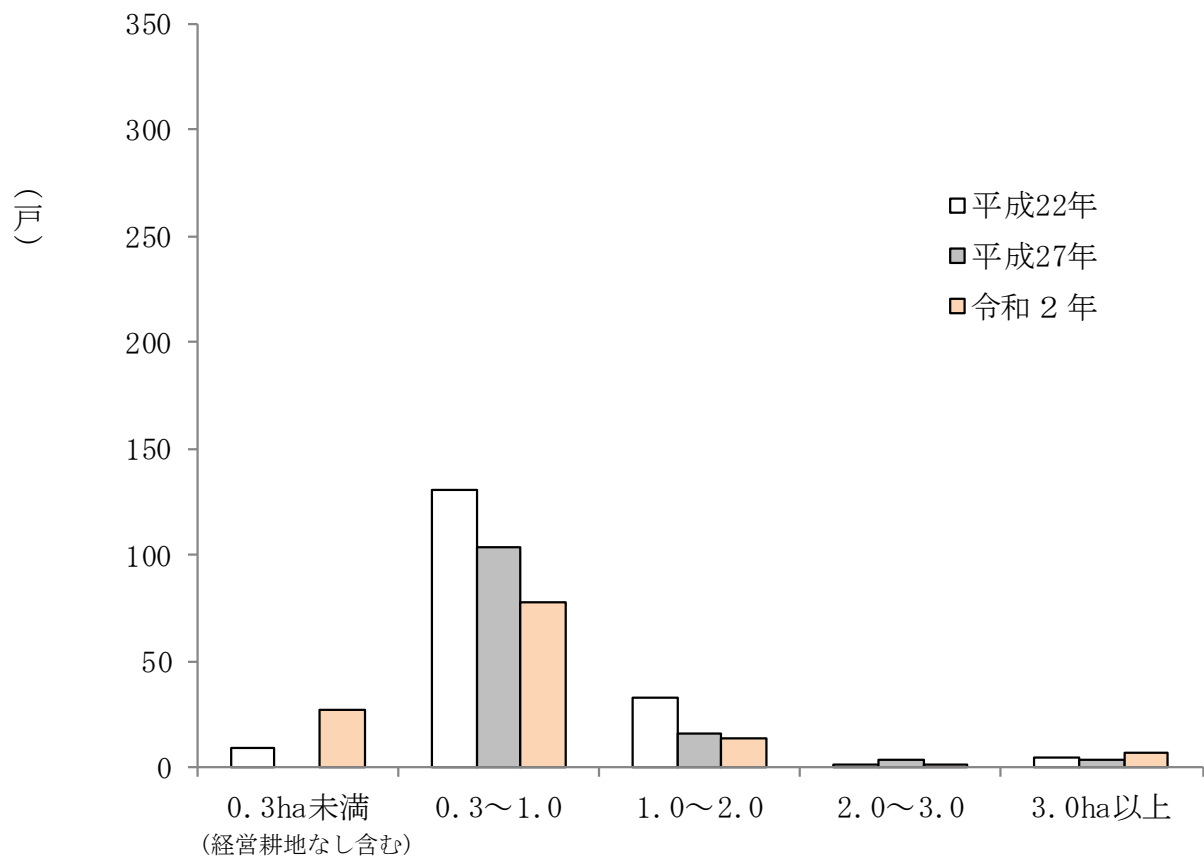

4. 農 林 業

第1表 農家数

(デジタル推進課)

区 分	総 農 家 数	販 売 農 家	自 給 的 農 家
平成22年 総数	587	179	408
27年	519	128	391
令和2年	471	99	372
愛川	87	6	81
高峰	200	42	158
中津	184	51	133

資料：農林業センサス（各年2月1日現在）

第2表 経営耕地のある農家（農業経営体）数と経営耕地面積

(単位：ha) (デジタル推進課)

区 分	経営耕地のある 実農家数 (実経営体数)	面 積 計	田		畑		樹 園 地	
			農 家 数	面 積	農 家 数	面 積	農 家 数	面 積
平成22年 総数	171	148	129	47	166	93	36	8
27年	128	114	94	36	123	72	25	6
令和2年	113	121	71	32	96	66	20	23
愛川	8	15	—	—	7	13	4	3
高峰	51	50	35	18	43	30	6	1
中津	54	56	36	14	46	23	10	19

資料：農林業センサス（販売農家 経営耕地の状況：各年2月1日現在）

注：令和2年農林業センサスから販売農家での集計が廃止されたため農業経営体で掲載

第3表 耕作放棄地のある農家数と耕作放棄地面積

(単位：a) (デジタル推進課)

区 分	耕作放棄 地のある 実農家数	面 積 計	田		畑		樹 園 地	
			農 家 数	面 積	農 家 数	面 積	農 家 数	面 積
平成17年 総数	35	743	8	70	31	673	—	—
22年	25	440	5	35	22	390	1	15
27年	18	323	4	49	17	274	—	—
愛川	2	34	—	—	2	34	—	—
高峰	11	171	3	42	10	129	—	—
中津	5	118	1	7	5	111	—	—

資料：農林業センサス（販売農家 各年2月1日現在）

注1：平成17年以降は耕地面積が30a未満の農家の数値を含まない。（農業経営体は除く）

注2：令和2年農林業センサスから耕作放棄地に係る調査を廃止。

第4表 経営耕地面積規模別農家(経営体)数

(単位：戸) (デジタル推進課)

区 分	総農家数 (経営体数)	経営耕地 なし	0.3ha 未 満	0.3~1.0	1.0~2.0	2.0~3.0	3.0ha 以 上
平成22年 総数	179	8	1	131	33	1	5
27年	128	—	—	104	16	4	4
令和2年	128	15	12	78	14	2	7
愛川	8	—	—	6	—	1	1
高峰	66	15	9	30	8	1	3
中津	54	—	3	42	6	—	3

資料：農林業センサス(販売農家 経営耕地面積規模別農家数：各年2月1日現在)

注：令和2年農林業センサスから販売農家での集計が廃止されたため農業経営体で掲載

第5表 農業就業人口(自営農業に主として従事した世帯員数)

(デジタル推進課)

区 分	男女 計	男							女						
		計	15~ 29歳	30~ 39	40~ 49	50~ 59	60~ 69	70歳 以上	計	15~ 29歳	30~ 39	40~ 49	50~ 59	60~ 69	70歳 以上
平成17年 総数	351	168	15	4	4	8	53	84	183	2	12	17	32	51	69
22年	266	148	4	5	6	12	40	81	118	2	6	7	13	41	49
27年	174	101	4	4	4	5	26	58	73	1	2	4	7	22	37
愛川	14	10	—	2	1	—	5	2	4	—	—	—	—	4	—
高峰	77	45	2	2	3	2	10	26	32	—	1	3	4	8	16
中津	83	46	2	—	—	3	11	30	37	1	1	1	3	10	21

資料：農林業センサス(各年2月1日現在)

注：令和2年農林業センサスから農業就業人口に係る調査を廃止。

第6表 農業従事日数別就業人口(自営農業に主として従事した世帯員数)

(デジタル推進課)

区 分	農 業 就 業 人 口				
	計	農業従事 29日以下	30~59	60~149	150日以上
平成17年 総数	351	40	30	81	200
22年	266	12	14	57	183
27年	174	6	11	46	111
愛川	14	—	1	2	11
高峰	77	6	4	20	47
中津	83	—	6	24	53

資料：農林業センサス(各年2月1日現在)

注：令和2年農林業センサスから農業就業人口に係る調査を廃止。

4. 農 林 業

第7表 施設のある農家数と施設面積 (単位：a) (デジタル推進課)

区 分	施設のある 実 農 家 数	ハウス・ガラス室
		面 積
平成22年 総数	8	83
27年	8	60
令和2年	7	47
愛川	2	26
高峰	4	20
中津	1	0

資料：農林業センサス (各年2月1日現在)

第8表 作物の類別作付面積(販売目的) (単位：ha) (デジタル推進課)

区 分	作付 面積 合計	類 別 収 穫 面 積									
		いね	麦類	雑穀	いも類	まめ類	工芸 作物類	野菜類	果樹類	花き類 花 木	その他 の作物
平成22年 総数	52	25	—	—	1	—	1	15	—	7	2
27年	48	23	×	×	2	×	×	15	—	7	2
令和2年	66	24	×	—	1	0	299	12	×	3	×
愛川	4	—	×	—	×	—	—	×	×	×	—
高峰	23	14	×	—	×	×	×	×	×	1	×
中津	39	10	×	—	0	×	×	×	1	×	×

資料：農林業センサス(各年2月1日現在)

注：令和2年農林業センサスから果樹類を追加

第9表 農業粗生産額 (単位：百万円) (農 政 課)

区 分	合計	小計	耕 種									養蚕	畜産	加 工 農作物
			米	麦	雑穀豆類	いも類	野菜	果実	花き	工芸作物	その他			
平成14年	3,740	370	70	0	0	20	190	20	40	0	30	0	3,370	—
15年	3,270	380	80	—	0	20	180	20	40	0	30	0	2,900	—
16年	2,930	400	90	0	0	20	190	20	50	0	30	0	2,530	—
17年	3,160	360	80	—	0	30	170	20	30	0	30	0	2,800	—
18年	2,920	350	80	—	0	30	180	20	20	0	20	0	2,570	—

資料：神奈川県農林水産統計年報 注：平成19年以降は統計調査項目より除外。

第10表 個人有農用機械台数

(デジタル推進課)

区 分	動力耕うん 機 農 用 トラクター	動力防除機	乗 用 型 ス ピ ー ド ス プ レ ャ ー	動力田植機	自 脱 型 コンバイン
平成17年 総数	134	93	3	66	47
22年	159	—	—	75	41
27年	126	—	—	54	35
愛川	10	—	—	—	—
高峰	64	—	—	22	19
中津	52	—	—	32	16

資料：農林業センサス（各年2月1日現在）

注1：バインダーは平成17年以降、動力防除機、乗用型スピードスプレヤーは平成22年以降は統計調査項目より除外、令和2年農林業センサスで農業用機械の所有台数に係る調査を廃止。

第11表 作付面積と収穫量（穀類・野菜）

(農 政 課)

区 分	令和3年			令和4年			令和5年		
	作付 面積	収穫量	10a当り	作付 面積	収穫量	10a当り	作付 面積	収穫量	10a当り
	ha	t	kg	ha	t	kg	ha	t	kg
水 稲	50	233	465	48	228	474	48	227	473
小 麦	—	—	—	—	—	—	—	—	—
大 豆	×	×	×	×	×	×	×	×	×

資料：関東農林水産統計年報

第12表 農業算出額（耕種）

(単位：千万円) (農 政 課)

区 分	合計	米	麦類	雑穀	豆類	いも 類	野菜	果実	花き	工芸 農作物		その他 作物
										茶		
令和元年	21	5	—	—	0	1	11	1	2	0	0	1
2年	21	5	—	—	0	1	11	1	2	0	0	1
3年	20	5	—	—	0	1	10	1	2	0	0	1
4年	20	5	—	—	0	1	10	1	2	0	0	×
5年	20	5	—	—	0	1	10	1	2	0	0	×

資料：農林業センサス結果等を活用した市町村別農業産出額の推計結果

注：「令和3年度版統計あいかわ」より掲載項目を変更。

4. 農 林 業

第13表 農業算出額（畜産）

（単位：千万円）（農 政 課）

区 分	合 計	肉用牛	乳用牛		豚	鶏	鶏卵		その他畜産物
				生乳			鶏卵	ブロイラー	
令和元年	185	0	12	11	—	172	171	—	—
2年	183	0	12	11	—	171	170	—	—
3年	209	0	11	10	—	198	198	—	—
4年	201	0	10	9	—	191	191	—	—
5年	272	0	9	9	—	262	262	—	—

資料：農林業センサス結果等を活用した市町村別農業産出額の推計結果

注：「令和3年度版統計あいかわ」より掲載項目を変更。

第14表 畜産農家数及び頭羽数

（農 政 課）

区 分	乳 用 牛		肉 用 牛		豚		採 卵 鶏	
	飼養農家数	頭 数	飼養農家数	頭 数	飼養農家数	頭 数	飼養農家数	頭 数
	戸	頭	戸	頭	戸	頭	戸	百羽
令和3年	4	191	—	—	2	6,229	14	6,300
4年	4	181	—	—	1	6,116	12	6,300
5年	3	118	—	—	1	6,610	12	6,300
6年	3	149	—	—	1	6,450	12	6,300
7年	2	139	—	—	1	6,200	12	6,300

注：町による聞き取り調査（各年11月30日現在）

第15表 農地転用状況の推移

(単位：m²) (農業委員会)

区 分	総 数			住 宅 用 地			工 場 用 地			山 林		
	件 数	筆 数	面 積	件 数	筆 数	面 積	件 数	筆 数	面 積	件 数	筆 数	面 積
令和2年	84	131	54,024	50	77	19,868	1	1	6,312	—	—	—
3年度	121	188	64,964	70	112	30,640	3	3	1,940	—	—	—
4年度	90	140	41,812	53	81	21,467	—	—	—	—	—	—
5年度	72	111	30,739	36	54	16,333	1	1	184	—	—	—
6年度	91	139	39,391	52	80	20,941	7	14	3,885	—	—	—
	(5)	(8)	(4,132)	(—)	(—)	(—)	(—)	(—)	(—)	(—)	(—)	(—)
4月	10	18	5,144	6	11	2,835	—	—	—	—	—	—
5月	5	7	4,141	4	5	2,212	—	—	—	—	—	—
6月	11	19	5,556	5	8	2,435	4	8	1,782	—	—	—
7月	8	9	4,090	3	4	1,595	—	—	—	—	—	—
8月	6	12	1,921	4	9	1,704	—	—	—	—	—	—
9月	8	12	3,784	1	1	202	3	6	2,103	—	—	—
10月	8	13	3,281	6	10	2,381	—	—	—	—	—	—
11月	3	3	369	2	2	161	—	—	—	—	—	—
12月	6	10	2,617	3	4	491	—	—	—	—	—	—
1月	11	19	5,152	9	16	3,843	—	—	—	—	—	—
2月	4	4	1,382	3	3	1,254	—	—	—	—	—	—
3月	11	13	1,954	6	7	1,828	—	—	—	—	—	—

区 分	農 業 用 施 設			砂 利 採 取			そ の 他		
	件 数	筆 数	面 積	件 数	筆 数	面 積	件 数	筆 数	面 積
令和2年	1	8	7,609	—	—	—	32	45	20,235
3年度	—	—	—	—	—	—	48	73	32,384
4年度	1	3	2,425	—	—	—	36	56	17,920
5年度	—	—	—	—	—	—	35	56	14,221
6年度	—	—	—	—	—	—	32	45	14,565
	(—)	(—)	(—)	(—)	(—)	(—)	(5)	(8)	(4,132)
4月	—	—	—	—	—	—	4	7	2,309
5月	—	—	—	—	—	—	1	2	1,929
6月	—	—	—	—	—	—	2	3	1,339
7月	—	—	—	—	—	—	5	5	2,495
8月	—	—	—	—	—	—	2	3	217
9月	—	—	—	—	—	—	4	5	1,479
10月	—	—	—	—	—	—	2	3	900
11月	—	—	—	—	—	—	1	1	208
12月	—	—	—	—	—	—	3	6	2,126
1月	—	—	—	—	—	—	2	3	1,309
2月	—	—	—	—	—	—	1	1	128
3月	—	—	—	—	—	—	5	6	126

注：()内は、市街化調整区域を再掲。

4. 農 林 業

第16表 所有形態別山林面積

(税務課・管財契約課)

区 分	単位：㎡			
	令和4年	令和5年	令和6年	令和7年
総面積	15,735,109	15,719,900	15,716,047	15,711,153
国有山林	442,319	442,319	442,319	444,206
県有山林	335,766	335,766	335,766	335,766
町有山林	4,957,061	4,957,187	4,957,187	4,959,162
私有山林	9,999,963	9,984,628	9,980,775	9,980,775
個人有	8,019,791	8,012,485	7,997,621	7,995,355
会社有	1,653,809	1,645,788	1,656,799	1,659,363
社寺有	326,363	326,355	326,355	326,057

注1：山林の面積は保安林を含む。

注2：小数点第一位を四捨五入して表示。

第17表 林家数

(単位：戸)(デジタル推進課)

区 分	総林家数			農家林家			非農家林家		
	2015年	2010年	増減率	2015年	2010年	増減率	2015年	2010年	増減率
平成27年	81	98	△17.3	32	51	△37.3	49	47	4.3
令和2年	2020年	2015年	増減率	2020年	2015年	増減率	2020年	2015年	増減率
	59	81	△27.2	32	32	—	27	49	△44.9

資料：農林業センサス(各年2月1日現在)

第18表 保有山林規模別林家数

(単位：ha)(デジタル推進課)

区 分	計	1～3ha	3～5	5～10	10～20	20～30	30～50	50～100	100ha以上
平成27年	81	53	14	8	2	—	2	—	2
令和2年	59	38	9	7	2	—	2	—	1

資料：農林業センサス(各年2月1日現在)

注：平成27年は保有林面積規模別経営体数(林家数として公表なし)

5. 工業

第1図 製造品出荷額・従業者数・事業所数（第1表から）

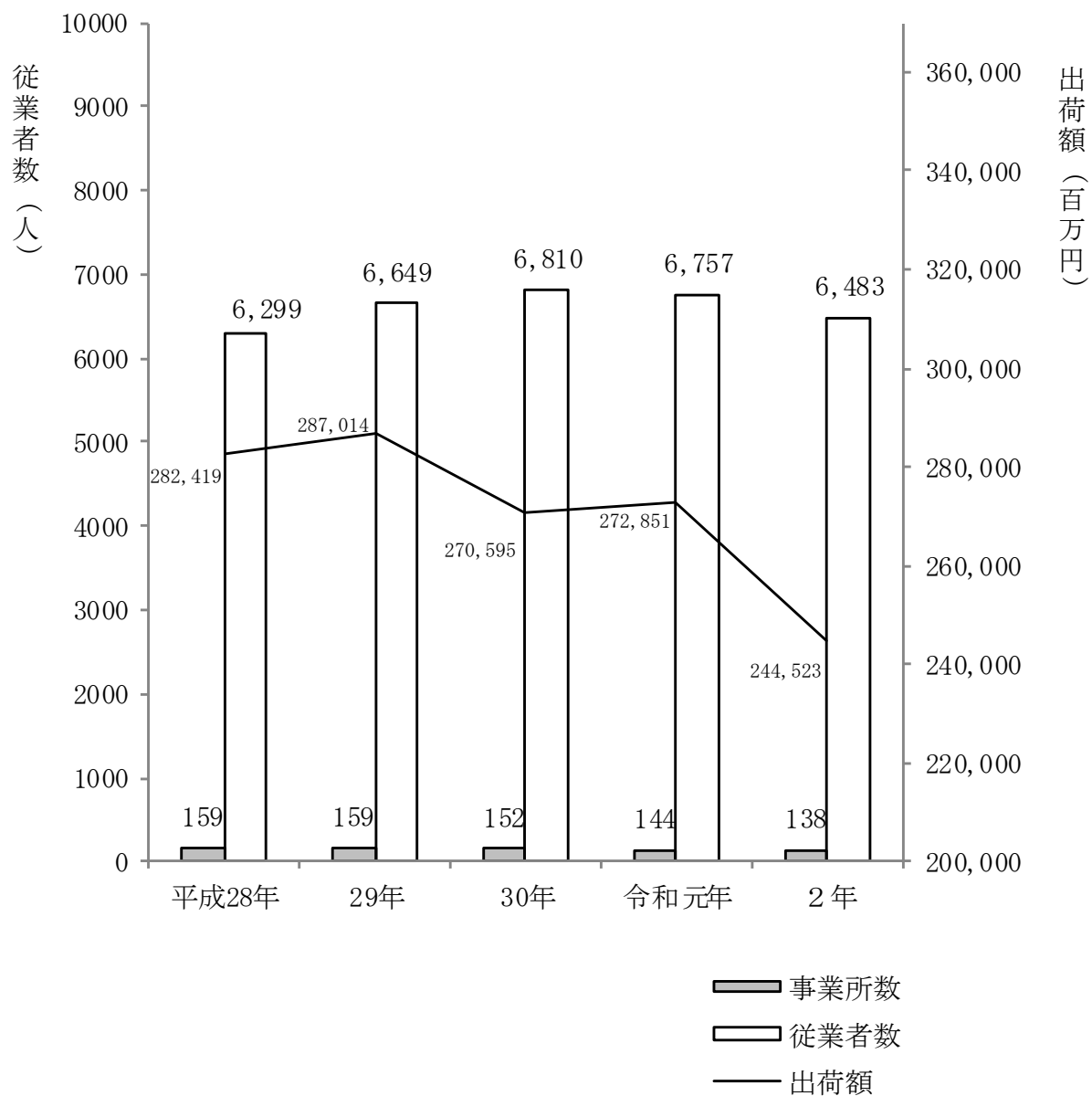

5. 工業

第1表 産業別製造業の概況（従業者4人以上の事業所）

区 分	事業所数	従 業 者 数							年間延従業者数
		総数	常用労働者			個人事業主 家族給従業員			
			計	男	女	計	男	女	
平成28年	159	6,299	6,354	5,070	1,284	8	7	1	74,496
29年	159	6,649	6,546	5,123	1,423	251	194	57	—
30年	152	6,810	6,655	5,220	1,435	258	196	62	—
令和元年	144	6,757	6,621	5,233	1,388	246	186	60	—
2年	138	6,483	6,357	5,018	1,339	227	176	51	—
09 食 料 品	4	185	179	56	123	6	5	1	—
10 飲料・たばこ・飼料	2	170	170	112	58	—	—	—	—
11 繊維工業品	11	171	160	67	93	14	11	3	—
12 木材・木製品	3	26	22	22	—	4	3	1	—
13 家具・装備品	6	500	497	308	189	8	7	1	—
14 パルプ・紙・紙加工品	3	38	31	17	14	7	3	4	—
15 印刷・同関連	2	115	113	96	17	2	2	—	—
16 化学工業製品	5	214	203	162	41	11	9	2	—
17 石油製品・石炭製品	1	35	35	29	6	—	—	—	—
18 プラスチック製品	11	251	241	160	81	15	12	3	—
19 ゴム製品	4	111	114	80	34	4	3	1	—
20 なめし革・同製品・毛皮	—	—	—	—	—	—	—	—	—
21 窯業・土石製品	5	849	861	784	77	3	3	—	—
22 鉄 鋼	5	346	338	276	62	8	5	3	—
23 非鉄金属	—	—	—	—	—	—	—	—	—
24 金属製品	25	932	889	721	168	50	39	11	—
25 はん用機械器具	5	170	164	131	33	6	4	2	—
26 生産用機械器具	21	1,681	1,676	1,450	226	49	39	10	—
27 業務用機械器具	4	42	38	26	12	4	2	2	—
28 電子部品・デバイス・電子回路	—	—	—	—	—	—	—	—	—
29 電気機械器具	8	151	135	84	51	17	14	3	—
30 情報通信機械器具	1	76	74	66	8	2	2	—	—
31 輸送用機械器具	11	411	409	365	44	16	12	4	—
32 その他の製品	1	9	8	6	2	1	1	—	—

資料：工業統計調査（平成28年は経済センサスー活動調査）

注1：6月1日現在で調査。

注2：平成29年から調査項目に有給役員を追加、年間延従業者数を除外。

(単位：百万円) (デジタル推進課)

現金 給総	与額	原材料 使用額 等総額	製造品出荷額等				生産額	付加 価値額	粗付加 価値額	減価 償却額 (30人以上)
			総額	製造品 出荷額	加工賃 収入額	その他 収入額				
32,217	172,833	282,419	266,527	8,110	7,783	268,801	98,881	105,485	6,920	
33,742	150,846	287,014	263,719	14,000	9,295	278,528	124,628	130,707	6,888	
35,112	181,697	270,595	253,031	8,937	8,626	264,939	82,672	86,401	6,699	
36,627	172,045	272,851	254,660	8,465	9,725	262,257	89,946	97,522	6,714	
36,064	159,619	244,523	227,390	8,129	9,004	235,986	75,738	82,227	6,957	
521	1,279	2,168	1,590	436	142	2,028	778	820	χ	
χ	χ	χ	χ	χ	χ	χ	χ	χ	χ	
453	1,384	2,976	2,134	526	316	2,735	1,522	1,476	χ	
106	135	325	226	0	98	227	174	174	—	
1,744	10,323	19,422	17,430	1,829	162	19,233	8,262	8,480	191	
74	131	263	261	2	—	263	121	121	—	
χ	χ	χ	χ	χ	—	χ	χ	χ	χ	
1,142	11,754	15,420	12,456	52	2,912	12,381	3,040	3,550	χ	
χ	χ	χ	χ	—	—	χ	χ	χ	χ	
984	1,438	3,170	2,024	525	621	2,536	1,550	1,601	37	
430	2,205	3,125	3,029	97	—	3,131	831	849	χ	
—	—	—	—	—	—	—	—	—	—	
5,312	13,067	27,784	26,617	921	245	26,997	12,155	13,999	χ	
1,647	11,189	14,942	14,517	425	—	15,244	3,537	3,508	χ	
—	—	—	—	—	—	—	—	—	—	
5,770	7,649	16,995	14,266	2,252	477	16,672	7,957	9,109	1,307	
677	2,028	3,570	3,081	446	42	3,528	1,313	1,428	χ	
12,840	62,928	84,458	80,578	389	3,490	81,393	20,594	22,435	2,267	
131	162	415	355	40	20	395	233	233	—	
—	—	—	—	—	—	—	—	—	—	
544	1,398	2,476	2,387	61	28	2,520	1,055	995	χ	
χ	χ	χ	χ	—	χ	χ	χ	χ	χ	
1,757	16,075	23,844	23,756	66	22	23,977	6,847	7,216	524	
χ	χ	χ	χ	χ	—	χ	χ	χ	—	

5. 工 業

第2表 従業者規模別製造業の概況（従業者4人以上の事業所）

（単位：百万円）（デジタル推進課）

区 分	事業所数	従業者数	現金給与 総 額	原 材 料 使用額等	製 造 品 出荷額等	付 加 価 値 額
平成28年	159	6,299	32,217	172,833	282,419	98,881
29年	159	6,649	33,742	150,846	287,014	124,628
30年	152	6,810	35,112	181,697	270,595	82,672
令和元年	144	6,757	36,627	172,045	272,851	89,946
2年	138	6,483	36,064	159,619	244,523	75,738
4 ～ 9 人	42	268	938	2,188	4,669	2,288
10 ～ 19 人	38	498	1,974	3,232	7,121	3,589
20 ～ 29 人	17	407	1,615	6,681	12,069	4,993
30 ～ 49 人	10	402	1,567	11,470	16,163	5,057
50 ～ 99 人	16	1,150	5,715	37,581	57,345	17,488
100 ～ 199 人	11	1,452	6,931	50,825	73,238	21,705
200 ～ 299 人	1	234	×	×	×	×
300 ～ 499 人	1	451	×	×	×	×
500 ～ 999 人	2	1,621	×	×	×	×
1,000人以上	—	—	—	—	—	—

資料：工業統計調査（平成28年は経済センサスー活動調査）

6. 商業・観光

第1図 従業者数及び商品販売額の推移（第2、3表から）

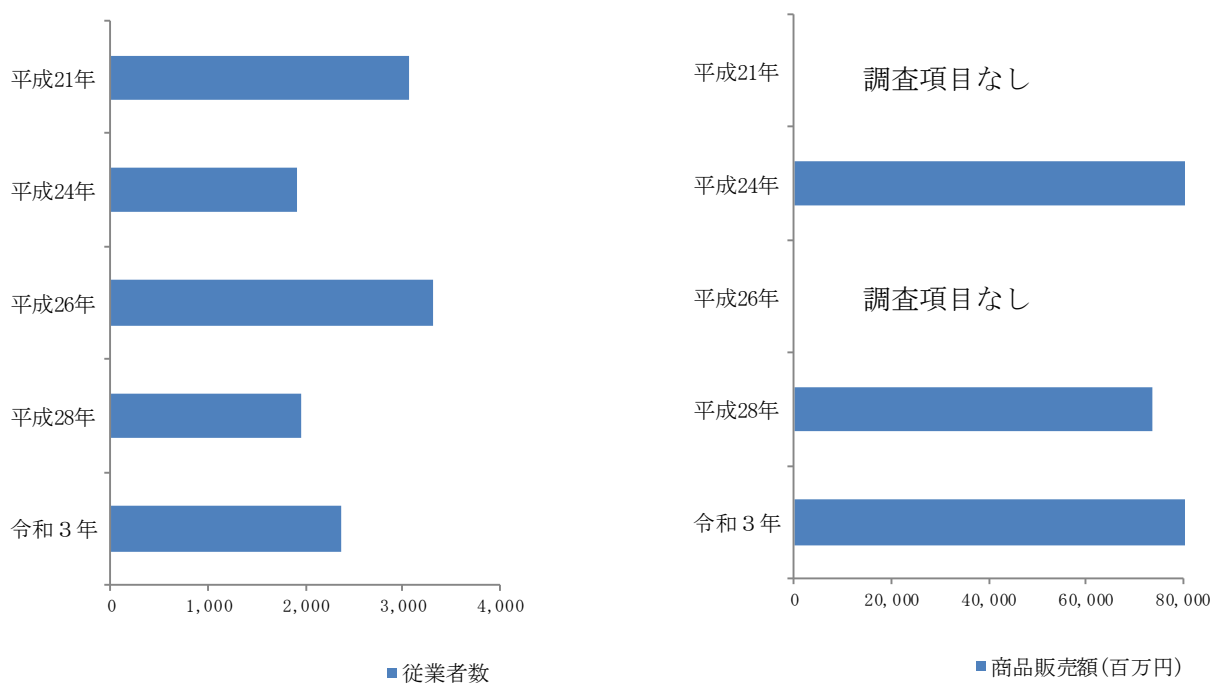

6. 商業・観光

第1表 業態別商店数

(デジタル推進課)

区 分	総 数		卸 売 業		小 売 業	
	商 店 数	前 回 比	商 店 数	前 回 比	商 店 数	前 回 比
		%		%		%
平成21年	354	121.2	39	108.3	273	106.6
24年	221	62.4	41	105.1	180	65.9
26年	315	142.5	65	158.5	250	138.9
28年	247	78.4	48	73.8	199	79.6
令和3年	291	117.8	81	168.8	210	105.5

資料：平成21年、平成26年は経済センサスー基礎調査。平成24年、平成28年、令和3年は経済センサスー活動調査。

注1：平成21年、平成26年は7月1日現在。平成24年は2月1日現在。平成28年、令和3年は6月1日現在。

注2：本表の対象（商店）は日本標準産業分類ー卸売・小売業に該当する事業所。

第2表 業態別従業者数

(デジタル推進課)

区 分	総 数		卸 売 業		小 売 業	
	従 業 者 数	前 回 比	従 業 者 数	前 回 比	従 業 者 数	前 回 比
		%		%		%
平成21年	3,060	125.8	788	268.0	2,272	106.2
24年	1,914	62.5	563	71.4	1,351	59.5
26年	3,314	173.1	826	146.7	2,488	184.2
28年	1,953	58.9	340	41.2	1,613	64.8
令和3年	2,793	143.0	913	268.5	1,880	116.6

資料：平成21年、平成26年は経済センサスー基礎調査。平成24年、平成28年、令和3年は経済センサスー活動調査。

注1：平成21年、平成26年は7月1日現在。平成24年は2月1日現在。平成28年、令和3年は6月1日現在。

注2：本表の対象（商店）は日本標準産業分類ー卸売・小売業に該当する事業所。

第3表 業態別商品販売額

(単位：百万円) (デジタル推進課)

区 分	総 数		卸 売 業		小 売 業	
	年間販売額	前 回 比	年間販売額	前 回 比	年間販売額	前 回 比
		%		%		%
平成16年	62,699	92.5	29,232	87.5	33,463	97.2
19年	55,426	88.4	21,117	72.2	34,309	102.5
24年	135,964	245.3	108,483	513.7	27,481	80.1
28年	73,551	54.1	40,890	37.7	32,661	118.8
令和3年	92,694	126.0	57,806	141.4	34,888	106.8

資料：平成16年、平成19年は商業統計調査。平成24年、平成28年、令和3年は経済センサスー活動調査。

注1：平成16年、平成19年、平成28年、令和3年は6月1日現在。平成24年は2月1日現在。

注2：平成21年、26年経済センサスー基礎調査には、販売額の項目がないため掲載していない。

注3：本表の対象（商店）は日本標準産業分類ー卸売・小売業に該当する事業所。

第4表 産業分類別商店数従業者数売場面積及び年間商品販売額

(デジタル推進課)

区 分	商 店 数	従 業 者 数	小売業のみ 売 場 面 積	小売業のみ 年 間 商 品 販 売 額
		人	m ²	百万円
合 計	210	1,880	-	-
56 各 種 商 品	-	-	-	-
560 管理、補助的経済活動	-	-	-	-
561 百貨店、総合スーパー	-	-	-	-
569 その他の各種商品	-	-	-	-
57 織物・衣服・身の回り品	17	99	-	-
570 管理、補助的経済活動	-	-	-	-
571 呉服・服地・寝具	-	-	-	-
572 男 子 服	3	9	-	-
573 婦 人 ・ 子 供 服	5	24	-	-
574 靴 ・ 履 物	3	11	-	-
579 その他の織物等	6	55	-	-
58 飲 食 料 品	70	902	-	-
580 管理、補助的経済活動	-	-	-	-
581 各 種 食 料 品	6	124	-	-
582 野 菜 ・ 果 実	7	14	-	-
583 食 肉	7	31	-	-
584 鮮 魚	2	3	-	-
585 酒	1	2	-	-
586 菓 子 ・ パ ン	11	51	-	-
589 その他の飲食料品	36	677	-	-
59 機 械 器 具	37	279	-	-
590 管理、補助的経済活動	-	-	-	-
591 自 動 車	31	240	-	-
592 自 転 車	1	3	-	-
593 機 械 器 具	5	36	-	-
60 その他の小売業	76	541	-	-
600 管理、補助的経済活動	-	-	-	-
601 家 具 ・ 建 具 ・ 畳	6	15	-	-
602 じ ゅ う 器	2	23	-	-
603 医 薬 品 ・ 化 粧 品	22	151	-	-
604 農 耕 用 品	1	4	-	-
605 燃 料	12	80	-	-
606 書 籍 ・ 文 房 具	6	94	-	-
607 スポーツ用品・がん具等	2	3	-	-
608 写 真 機 ・ 時 計 ・ 眼 鏡	2	7	-	-
609 他に分類されない小売業	23	164	-	-
61 無 店 舗 小 売 業	10	59	-	-
610 管理、補助的経済活動	-	-	-	-
611 通 信 販 売 ・ 訪 問 販 売	9	50	-	-
612 自 動 販 売 機	-	-	-	-
619 その他の無店舗小売業	1	9	-	-

資料：令和3年経済センサス活動調査（第9-1a, b表）

注：令和3年6月1日現在

6. 商業・観光

第5表 産業分類別従業者規模別商店数

(デジタル推進課)

区 分	商店数	従業者規模別商店数					派遣従業者のみ
		1～4人	5～9人	10～19人	20人以上		
合 計	210	114	38	36	22	-	
56 各種商品	-	-	-	-	-	-	
560 管理、補助的経済活動	-	-	-	-	-	-	
561 百貨店、総合スーパー	-	-	-	-	-	-	
569 その他の各種商品	-	-	-	-	-	-	
57 織物・衣服・身の回り品	17	9	6	1	1	-	
570 管理、補助的経済活動	-	-	-	-	-	-	
571 呉服・服地・寝具	-	-	-	-	-	-	
572 男子服	3	2	1	-	-	-	
573 婦人・子供服	5	2	3	-	-	-	
574 靴・履物	3	2	1	-	-	-	
579 その他の織物等	6	3	1	1	1	-	
58 飲食料品	70	32	11	13	14	-	
580 管理、補助的経済活動	-	-	-	-	-	-	
581 各種食料品	6	2	-	1	3	-	
582 野菜・果実	7	7	-	-	-	-	
583 食肉	7	4	3	-	-	-	
584 鮮魚	2	2	-	-	-	-	
585 酒	1	1	-	-	-	-	
586 菓子・パン	11	8	1	2	-	-	
589 その他の飲食料品	36	8	7	10	11	-	
59 機械器具	37	23	5	6	3	-	
590 管理、補助的経済活動	-	-	-	-	-	-	
591 自動車	31	20	3	5	3	-	
592 自転車	1	1	-	-	-	-	
593 機械器具	5	2	2	1	-	-	
60 その他の小売業	76	43	15	14	4	-	
600 管理、補助的経済活動	-	-	-	-	-	-	
601 家具・建具・畳	6	6	-	-	-	-	
602 じゅう器	2	-	-	2	-	-	
603 医薬品・化粧品	22	9	8	5	-	-	
604 農耕用品	1	1	-	-	-	-	
605 燃料	12	3	6	3	-	-	
606 書籍・文房具	6	2	1	1	2	-	
607 スポーツ用品・がん具等	2	2	-	-	-	-	
608 写真機・時計・眼鏡	2	2	-	-	-	-	
609 他に分類されない小売業	23	18	-	3	2	-	
61 無店舗小売業	10	7	1	2	-	-	
610 管理、補助的経済活動	-	-	-	-	-	-	
611 通信販売・訪問販売	9	7	-	2	-	-	
612 自動販売機	-	-	-	-	-	-	
619 その他の無店舗小売業	1	-	1	-	-	-	

資料：令和3年経済センサス活動調査（第9-3表）

注：令和3年6月1日現在

第6表 観光客の推移（推計）

（単位：人）（商工観光課）

区 分	令和3年	令和4年	令和5年	令和6年	令和7年
計	606,474	1,183,487	1,242,947	1,253,846	1,278,248
日 帰 り 客	584,703	1,137,961	1,191,283	1,204,477	1,226,059
宿 泊 客	21,771	45,526	51,664	49,369	52,189

第7表 月別観光客数（推計）

（単位：人）（商工観光課）

区 分	令和3年	令和4年	令和5年	令和6年	令和7年
総 数	606,474	1,183,487	1,242,947	1,253,846	1,278,248
1月	32,055	52,481	44,677	47,612	52,808
2月	38,656	51,797	46,878	45,468	56,932
3月	35,152	69,069	58,314	69,866	73,649
4月	58,775	81,816	129,825	129,560	135,679
5月	16,620	117,005	110,357	118,563	111,688
6月	41,097	112,709	115,042	124,080	125,326
7月	40,764	141,745	145,582	129,729	143,006
8月	49,051	145,033	165,256	160,531	180,175
9月	47,217	110,531	113,227	110,148	118,493
10月	67,430	148,402	150,680	151,072	120,105
11月	120,357	107,258	111,717	111,598	114,654
12月	59,300	45,641	51,392	55,619	45,733

第8表 生活関連物資価格の状況

(単位：円) (住民協働課)

区分	しょう油 1ℓ	みそ 750g	砂糖 1kg	マーガリン 1kg	食用油 1ℓ	小麦粉 1kg	牛乳 1ℓ
令和3年度	232	310	197	763	313	264	203
4年度	258	326	217	855	447	304	210
5年度	296	351	256	891	452	311	235
6年度	313	369	281	896	426	319	240
4月	317	381	278	803	439	310	239
5月	316	383	276	905	442	305	239
6月	310	371	282	850	460	308	238
7月	317	371	286	936	448	300	238
8月	311	371	277	887	457	309	239
9月	311	376	280	954	449	308	238
10月	310	377	283	852	437	324	241
11月	318	364	286	870	398	336	240
12月	313	368	286	872	386	334	240
1月	308	354	282	971	383	335	242
2月	313	350	280	841	413	330	241
3月	307	363	281	1,011	399	334	239

区分	鶏卵 1パック	カップ麺 77g	洗濯用洗剤 1kg	灯油 18ℓ	プロパンガス 10m ³
令和3年度	229	154	331	1,909	6,853
4年度	244	169	352	2,153	7,645
5年度	298	189	391	2,194	7,999
6年度	278	190	418	2,281	7,967
4月	279	186	394	2,228	7,843
5月	277	194	391	2,228	7,738
6月	272	188	391	2,228	7,959
7月	271	189	363	2,228	7,959
8月	265	190	426	2,232	7,700
9月	267	187	435	2,228	7,830
10月	272	179	440	2,228	7,867
11月	276	194	435	2,228	7,959
12月	276	193	430	2,259	7,959
1月	281	196	437	2,393	8,285
2月	296	189	437	2,445	8,285
3月	307	195	433	2,445	8,217

資料：総務省統計局「小売物価統計調査」

注：鶏卵は、白色卵・Lサイズ・10個入り。

7. 電気・水道・下水道

第1図 町営水道の給水世帯数と世帯普及率（第3表から）

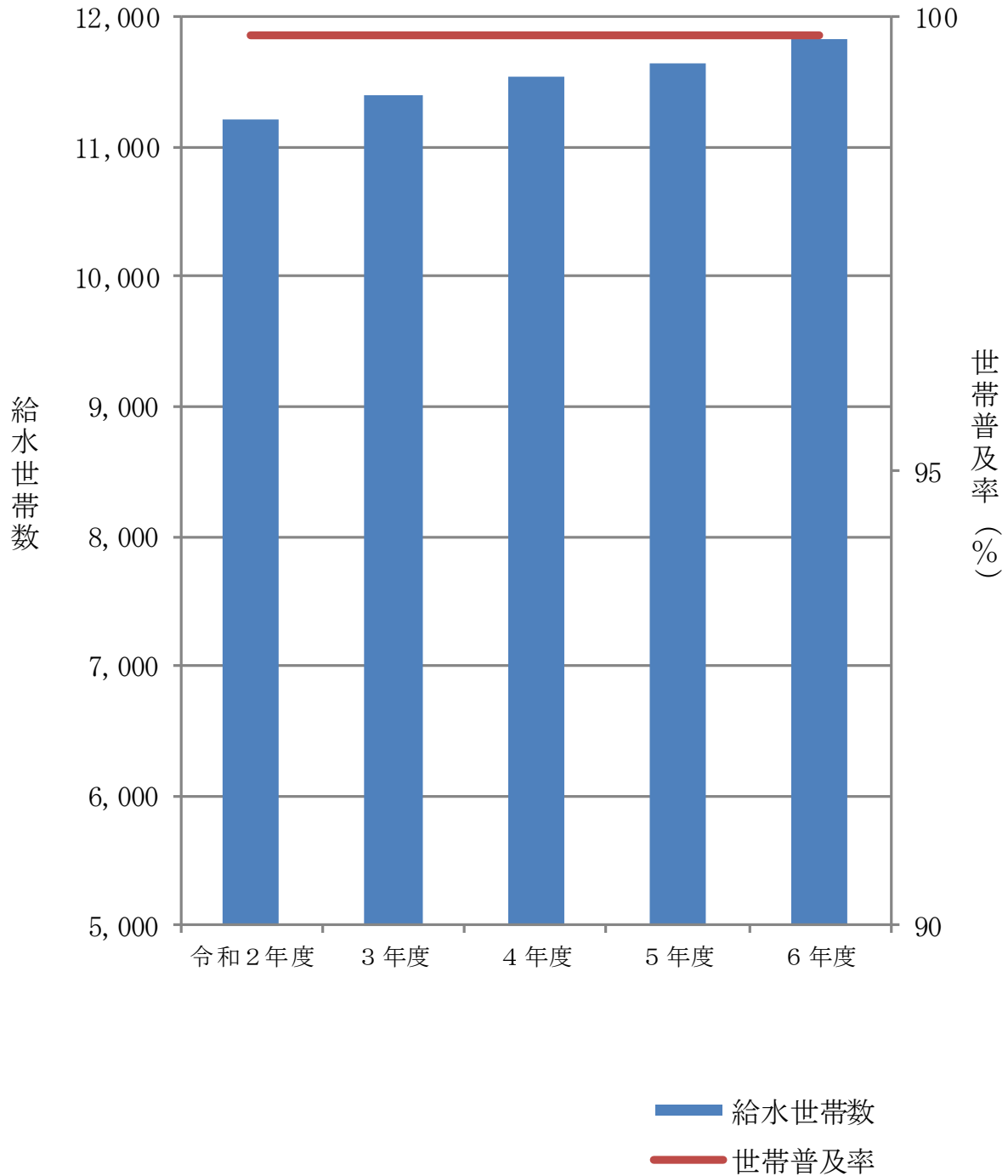

7. 電気・水道・下水道

第1表 電灯・電力需要状況の推移

(単位：1MWh=1000kWh)

(東京電力(株)平塚支社)

電 灯	区 分	総 数		定 額		従 量 A B		従 量 C		そ の 他	
		施 設 戸 数	供 給 電力量	施 設 戸 数	供 給 電力量	施 設 戸 数	供 給 電力量	施 設 戸 数	供 給 電力量	施 設 戸 数	供 給 電力量
	平成12年	21,993	78,413	—	—	15,590	62,037	783	12,289	5,620	4,087
	13年	22,319	78,094	—	—	15,786	61,762	805	11,956	5,782	4,375
	14年	22,548	79,347	—	—	15,885	61,906	814	11,704	5,849	5,737
	15年	22,792	79,209	—	—	16,048	61,141	816	11,279	5,928	6,789
	16年	23,167	81,511	—	—	16,230	62,699	850	11,348	6,087	7,464

電 力	区 分	総 数		業 務 用		高 圧 B 特 別 高 圧		高 圧 A 低 圧		そ の 他	
		施 設 戸 数	供 給 電力量	施 設 戸 数	供 給 電力量	施 設 戸 数	供 給 電力量	施 設 戸 数	供 給 電力量	施 設 戸 数	供 給 電力量
	平成12年	2,207	350,472	135	46,955	25	224,731	1,761	76,332	286	2,454
	13年	2,187	351,308	133	48,720	25	227,132	1,752	73,703	277	1,751
	14年	2,147	345,591	134	47,594	26	223,653	1,714	72,680	273	1,664
	15年	2,096	351,825	134	46,584	24	230,211	1,667	73,330	271	1,700
	16年	2,076	362,485	135	49,156	24	234,468	1,664	77,316	253	1,545

注：平成17年4月の電力自由化に伴い、平成16年以前の情報を参考資料として掲載。

第2表 上水道利用人口及び世帯数の推移

(水道事業所)

区 分	愛 川 町 給 水 区 域 総 人 口	県 営 水 道 給 水 区 域 内 人 口	町 営 水 道 内 人 口	愛 川 町 給 水 区 域 総 世 帯 数	県 営 水 道 給 水 区 域 内 世 帯 数	町 営 水 道 内 世 帯 数
令和2年度	39,565	12,491	27,074	17,101	5,869	11,232
3年度	39,443	12,345	27,098	17,294	5,875	11,419
4年度	39,372	12,389	26,983	17,545	5,979	11,566
5年度	39,229	12,391	26,838	17,771	6,103	11,668
6年度	39,154	12,424	26,730	18,091	6,240	11,851

資料：愛川町水道事業会計決算書

注：総人口、総世帯数は人口統計調査による。

第3表 町営水道普及率及び給水状況の推移

(水道事業所)

区 分	給 水 区 域 内 世 帯 数	世帯に対する 普 及 率		給 水 区 域 内 人 口	人口に対する 普 及 率		給 水 状 況	
		給水世帯	普及率		給水人口	普及率	年間給水量	1戸当り 月平均 給水量
	世帯	世帯	%	人	人	%	m ³	m ³
令和2年度	11,232	11,208	99.7	27,074	27,050	99.9	3,580,302	26.62
3年度	11,419	11,395	99.8	27,098	27,073	99.9	3,571,780	26.12
4年度	11,566	11,542	99.8	26,983	26,964	99.9	3,511,699	25.35
5年度	11,668	11,644	99.8	26,838	26,819	99.9	3,581,349	25.63
6年度	11,851	11,827	99.8	26,730	26,711	99.9	3,503,097	24.68

資料：愛川町水道事業会計決算書

第4表 町営水道年度別給水量及び有収水量の推移

(水道事業所)

区 分	給 水 量	有 収 水 量	有 収 率
	m ³	m ³	%
令和2年度	3,580,302	3,227,507	90.15
3年度	3,571,780	3,207,058	89.79
4年度	3,511,699	3,150,540	89.72
5年度	3,581,349	3,181,153	88.83
6年度	3,503,097	3,108,381	88.73

資料：愛川町水道事業会計決算書

7. 電気・水道・下水道

第5表 公共下水道普及状況

(下水道課)

区 分	人 口	整 備 区 域		処 理 開 始 区 域 (水 洗 便 所 接 続 状 況)					管 延 長
		面 積	人 口	面 積	人 口	普 及 率	接 続 済 人 口	接 続 率	
	人	ha	人	ha	人	%	人	%	m
令和2年度	39,763	867.9	36,219	852.4	36,219	91.1	35,477	97.9	224,040
3年度	39,641	867.9	36,107	852.4	36,107	91.1	35,372	98.0	224,230
4年度	39,570	867.9	36,041	852.4	36,041	91.1	35,310	98.0	224,565
5年度	39,427	867.9	35,910	852.4	35,910	91.1	35,185	98.0	224,944
6年度	39,352	867.9	35,841	852.4	35,841	91.1	35,121	98.0	225,494

注：人口については、住民基本台帳人口（各年3月31日現在）による。

8. 交通・通信

第1図 愛川郵便局通常郵便物取り扱い状況（第3表から）

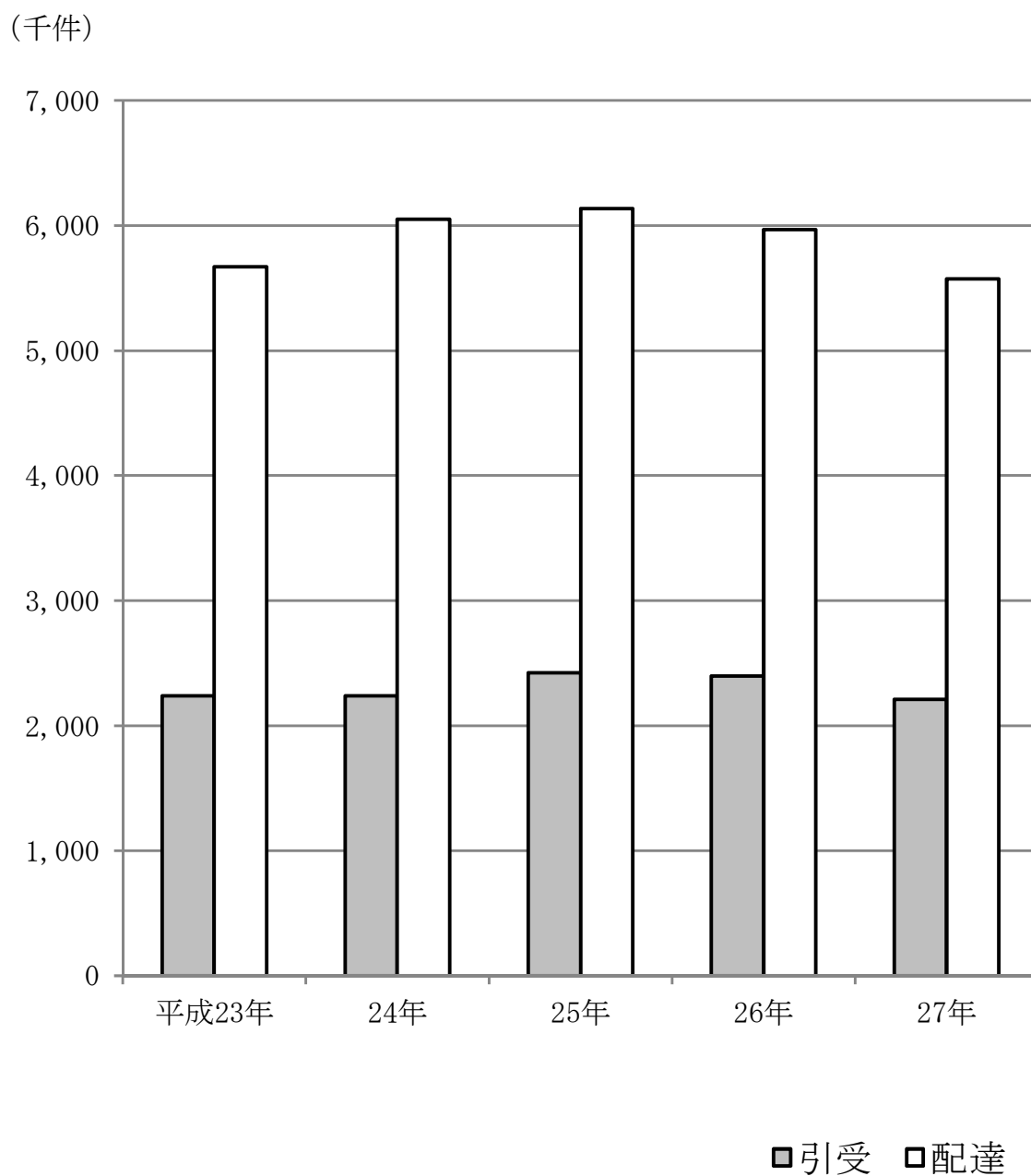

8. 交通・通信

第1表 自動車等保有台数の推移（その1）

（相模自動車検査登録事務所）

区 分	総 数	貨 物		乗 合		特 種	大 型 特 種	被 け ん 引 車	小 型 二 輪	乗 用	
		普 通	小 型	普 通	小 型					普 通	小 型
令和3年計	21,671	2,478	1,650	28	74	908	76	171	1,105	7,397	7,784
自家用	19,775	1,231	1,576	21	68	525	76	10	1,105	7,395	7,768
営業用	1,896	1,247	74	7	6	383	—	161	—	2	16
令和4年計	20,959	2,197	1,520	28	68	882	76	186	1,144	7,338	7,520
自家用	19,177	1,065	1,467	21	65	486	76	12	1,144	7,336	7,505
営業用	1,782	1,132	53	7	3	396	—	174	—	2	15
令和5年計	21,286	2,273	1,464	32	60	848	76	172	1,181	7,589	7,591
自家用	19,488	1,109	1,410	22	60	452	76	13	1,181	7,584	7,581
営業用	1,798	1,164	54	10	—	396	—	159	—	5	10
令和6年計	21,181	2,257	1,424	32	62	869	74	173	1,206	7,739	7,345
自家用	19,341	1,062	1,361	22	62	471	74	14	1,206	7,734	7,335
営業用	1,840	1,195	63	10	—	398	—	159	—	5	10
令和7年計	21,239	2,308	1,448	33	64	810	75	162	1,199	7,884	7,256
自家用	19,328	1,048	1,372	22	64	410	75	14	1,199	7,878	7,246
営業用	1,911	1,260	76	11	—	400	—	148	—	6	10

注：各年3月末現在

第1表 自動車等保有台数の推移（その2）

（税 務 課）

区 分	総 数	軽 自 動 車					小 計	原 動 機 付 自 転 車	小 型 特 殊 自 動 車	二 輪 小 型 自 動 車
		小 計	乗 用	貨 物	三 輪 車	二 輪 車				
令和3年	19,599	14,367	10,108	3,286	—	973	5,232	3,669	575	988
4年	19,575	14,329	10,044	3,270	—	1,015	5,246	3,635	584	1,027
5年	19,932	14,666	10,215	3,423	—	1,028	5,266	3,624	579	1,063
6年	19,766	14,535	10,098	3,378	—	1,059	5,231	3,579	569	1,083
7年	20,290	15,072	10,495	3,506	—	1,071	5,218	3,569	570	1,079

注：各年4月1日現在

第2表 郵便関係施設数の推移

(日本郵便(株)愛川郵便局)

区 分	郵便局数				郵便切手 及 び 収入印紙 販売所	ポスト数	郵便私書箱	
	総 数	郵便事業 株式会社	日 本 郵 便 株 式 会 社				設 備 数	貸 与 数
			集 配	無 集 配				
平成23年	7	1	—	6	37	54	8	8
24年	7	1	—	6	35	54	8	8
25年	6	—	1	5	37	52	8	8
26年	6	—	1	5	39	52	8	8
27年	6	—	1	5	39	52	8	8

注1：各年4月1日現在

注2：28年以降の掲載は、愛川郵便局から厚木北郵便局へ業務が移行したため中止。

第3表 通常郵便物取扱い数量の推移

(日本郵便(株)愛川郵便局)

区 分	総 数	普 通	速 達	書 留	年 賀	人 口 一 人 当 り 年 間 郵 便 引 受 数
平成24年引受	2,240,141	1,677,155	8,469	9,517	545,000	53
配達	6,051,553	5,384,869	35,542	88,142	543,000	—
25年引受	2,423,599	1,897,762	8,840	10,027	506,970	57
配達	6,137,436	5,487,008	37,046	86,617	526,765	—
26年引受	2,397,561	1,934,931	8,861	12,649	441,120	57
配達	5,968,321	5,351,255	39,977	88,978	488,111	—
27年引受	2,209,843	1,776,122	17,536	33,515	382,670	53
配達	5,574,451	4,969,288	34,259	100,564	470,340	—

注：28年以降の掲載は、愛川郵便局から厚木北郵便局へ業務が移行したため中止。

8. 交通・通信

第4表 小包郵便物取扱い数量の推移

(日本郵便(株)愛川郵便局)

区 分	総 数	普 通	速 達	書 留	人口100人当り 年間小包郵便引受数
平成23年 引受	26,302	25,904	114	284	61
配達	119,021	116,055	167	2,799	—
24年 引受	27,896	27,458	43	395	65
配達	103,218	100,586	77	2,555	—
25年 引受	35,737	35,293	25	419	85
配達	111,650	104,192	39	7,419	—
26年 引受	32,664	32,327	15	322	78
配達	123,327	114,634	12	8,681	—
27年 引受	35,800	35,418	0	382	84
配達	136,277	125,855	0	10,422	—

注1：平成22年3月31日以降エクスパック(EXP)は廃止。

注2：書留には代金引換小包を含む。

第5表 月別郵便物取扱い数量

(日本郵便(株)愛川郵便局)

区 分	引 受				配 達			
	総 数	年 賀	普 通	小 包	総 数	年 賀	普 通	小 包
平成27年	2,194,592	382,670	1,776,122	35,800	5,575,905	470,340	4,969,288	136,277
1月	529,647	382,670	144,441	2,536	911,029	470,340	432,097	8,592
2月	125,833	—	123,353	2,480	380,197	—	371,198	8,999
3月	157,046	—	154,061	2,985	411,642	—	401,901	9,741
4月	170,809	—	167,735	3,074	423,252	—	413,635	9,617
5月	129,783	—	127,050	2,733	433,137	—	423,189	9,948
6月	173,197	—	170,209	2,988	471,813	—	461,203	10,610
7月	175,571	—	172,211	3,360	429,008	—	414,359	14,649
8月	120,516	—	117,882	2,634	376,546	—	366,029	10,517
9月	165,121	—	162,441	2,680	402,955	—	392,227	10,728
10月	157,176	—	153,622	3,554	482,040	—	470,039	12,001
11月	140,883	—	137,852	3,031	426,228	—	414,458	11,770
12月	149,010	—	145,265	3,745	428,058	—	408,953	19,105

注1：年賀郵便物は平成27年12月15日から平成28年1月7日の期間中合計枚数。

注2：28年以降の掲載は、愛川郵便局から厚木北郵便局へ業務が移行したため中止。

第6表 有線電話設置状況

(県央愛川農業協同組合)

区 分	人 口	世 帯 数	加 入 数			加 入 率 (一般加入)
			一 般	公 用	計	
平成23年	41,709	16,002	1,746	321	2,067	10.9
24年	41,460	16,137	1,678	283	1,961	10.4
25年	41,174	16,276	1,604	278	1,882	9.9
26年	40,555	16,171	1,522	244	1,766	9.4
27年	40,139	16,205	1,447	205	1,652	8.9

注：平成27年8月31日をもって廃止。

第7表 電話の種別加入数の推移

(NTT東日本株式会社 神奈川事業部)

区 分	一 般		公 衆 電 話	
	単 独 加 入	共 同 加 入	普 通 公 衆	委 託 公 衆
令和3年	70,216	—	15	32
4年	65,251	—	14	31
5年	60,506	—	13	26
6年	56,351	—	13	25
7年	52,831	—	11	23

注1：各年3月31日現在

注2：一般加入電話は厚木市、大和市、座間市(一部を除く)、海老名市、愛川町、清川村、相模原市の一部を含む全体の数値であり、公衆電話は愛川町のみ数値である。



9. 社会福祉

第1図 国民年金被保険者数の推移（第14表から）

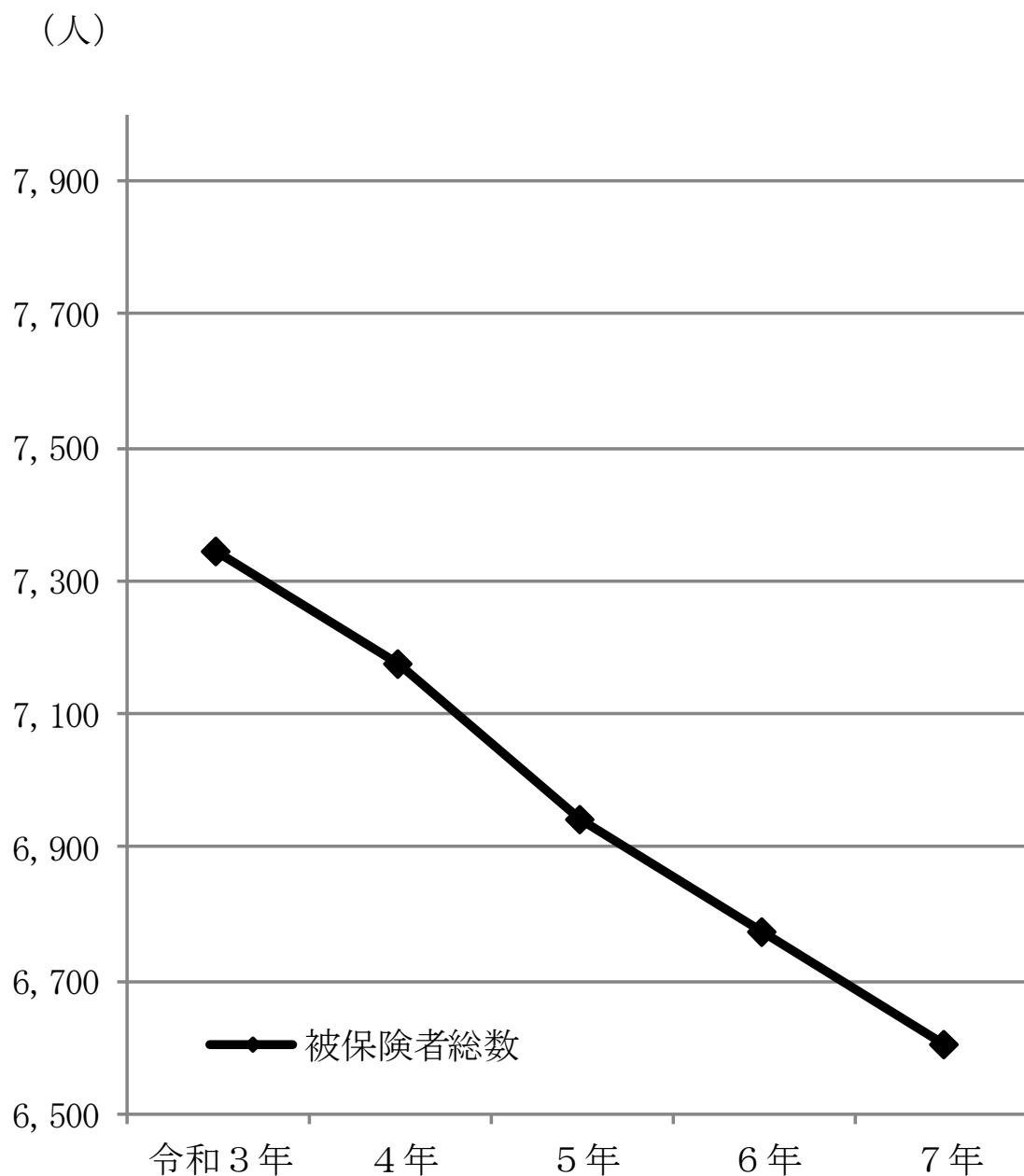

9. 社会福祉

第1表 生活保護の推移

(福祉支援課)

区 分	人 口	世 帯 数	被 保 護 者		保 護 率 (人員/人口×1,000)
			世 帯 数	人 員	
令和3年	39,565	17,101	452	615	15.5
4年	39,443	17,294	464	634	16.1
5年	39,570	18,980	483	651	16.5
6年	39,427	19,206	474	643	16.3
7年	39,352	19,526	473	622	15.8

注1：各年4月1日現在 注2：人口および世帯数は人口統計調査による。

第2表 扶助別保護費の推移

(単位：円) (福祉支援課)

区 分	扶 助 費 総 額		生 活 扶 助		住 宅 扶 助	
	金 額	構 成	金 額	構 成	金 額	構 成
		%		%		%
令和2年度	501,859,482	100.0	287,855,858	57.4	181,812,264	36.2
3年度	526,977,537	100.0	302,418,834	57.4	193,449,835	36.7
4年度	534,822,090	100.0	305,096,841	57.1	197,433,701	36.9
5年度	547,149,487	100.0	357,763,155	65.4	153,384,483	28.0
6年度	526,856,851	100.0	289,586,994	55.0	199,016,512	37.8

区 分	教 育 扶 助		医 療 扶 助		そ の 他 の 扶 助	
	金 額	構 成	金 額	構 成	金 額	構 成
		%		%		%
令和2年度	4,146,888	0.8	10,427,291	2.1	17,617,181	3.5
3年度	5,224,452	1.0	9,476,969	1.8	16,407,447	3.1
4年度	5,210,377	1.0	11,930,958	2.2	15,150,213	2.8
5年度	5,156,687	0.9	17,088,982	3.1	13,756,180	2.6
6年度	5,592,338	1.1	16,693,207	3.2	15,967,800	3.0

注：厚木保健福祉事務所のシステム移行に伴い、令和3年度以降は厚木保健福祉事務所管内の数字（清川村含む）で掲載。

第3表 障害別、等級別、障害者（児）の状況

(福祉支援課)

区 分	総 数	1 級	2 級	3 級	4 級	5 級	6 級
総 数	1,259	433	184	186	313	72	71
視 覚 障 害	73	30	23	1	6	10	3
聴 覚 障 害	95	—	22	17	28	—	28
音 声 ・ 言 語 ・ そ じ ゃ く 機 能 障 害	10	—	1	5	4	—	—
肢 体 不 自 由	654	134	132	124	162	62	40
内 部 障 害	427	269	6	39	113	—	—

注：令和7年4月1日現在

第4表 在宅障害者福祉手当支給状況の推移

(単位：千円) (福祉支援課)

区 分	合 計		重 度							
			身障1・2級		IQ35以下		身障3級でIQ36以上50以下		精神1級	
	件数	金額	件数	金額	件数	金額	件数	金額	件数	金額
令和2年度	1,736	40,200	534	18,690	78	2,730	—	—	48	1,680
3年度	1,757	40,516	539	18,865	76	2,660	—	—	45	1,575
4年度	1,792	40,687	532	18,620	78	2,730	—	—	39	1,365
5年度	1,834	41,201	523	18,305	74	2,590	—	—	45	1,575
6年度	1,874	35,822	534	16,020	75	2,250	—	—	42	1,260

区 分	中 度									
	身障3・4級		IQ36以上50以下		身障5級でIQ51以上70以下		精神1・2級		精神2級	
	件数	金額	件数	金額	件数	金額	件数	金額	件数	金額
令和2年度	451	9,020	95	1,900	—	—	—	—	190	3,800
3年度	442	8,840	100	2,000	—	—	—	—	207	4,140
4年度	443	8,860	102	2,040	—	—	—	—	222	4,440
5年度	457	9,140	111	2,220	—	—	—	—	231	4,620
6年度	449	7,633	111	1,887	—	—	—	—	254	4,318

区 分	軽 度					
	身障5・6級		IQ51以上70以下		精神3級	
	件数	金額	件数	金額	件数	金額
令和2年度	118	826	157	1099	65	455
3年度	114	798	165	1,155	69	483
4年度	116	812	176	1,232	84	588
5年度	117	819	184	1,288	92	644
6年度	117	702	204	1,224	88	528

注1：平成20年度より中度精神1・2級は重度精神1級、中度精神2級に分割。

注2：軽度精神3級は平成20年度より新規追加。

注3：平成24年度より所得制限を導入。

注4：令和6年度より支給額を改定。

9. 社会福祉

第5表 知的障害者の状況

(福祉支援課)

区 分	総数	A 1	A 2	B 1	B 2
	計	計	計	計	計
総 数	485	55	58	131	241
18歳未満	153	9	10	23	111
18歳以上	332	46	48	108	130

注1：令和7年4月1日現在

注2：平成30年より性別の内訳を削除

第6表 保育園別入園児数の推移

(子育て支援課)

区 分	令和4年度			令和5年度			令和6年度			令和7年度		
	計	男	女	計	男	女	計	男	女	計	男	女
総 数	364	189	175	356	185	171	355	183	172	335	172	163
半原保育園	39	22	17	41	23	18	45	26	19	38	22	16
田代保育園	36	20	16	29	15	14	28	14	14	14	7	7
高峰保育園	59	31	28	61	32	29	58	31	27	58	29	29
中津保育園	74	37	37	74	36	38	69	37	32	74	40	34
春日台保育園	79	41	38	78	38	40	79	35	44	76	36	40
中津南保育園	77	38	39	73	41	32	76	40	36	75	38	37

注：各年度5月1日現在

第7表 年齢別入園児数

(子育て支援課)

区 分	保育士数	総 数	0 歳	1～2歳	3 歳	4歳以上
総 数	44	335	5	98	71	161
半原保育園	7	38	—	12	8	18
田代保育園	4	14	—	—	—	14
高峰保育園	8	58	1	18	10	29
中津保育園	9	74	1	22	18	33
春日台保育園	8	76	2	22	20	32
中津南保育園	8	75	1	24	15	35

注：令和7年5月1日現在

第8表 母子福祉手当支給状況の推移

(単位：円) (福祉支援課)

区 分	合 計		対象児童数 1人		対象児童数 2人	
	世 帯 数	金 額	世 帯 数	金 額	世 帯 数	金 額
令和3年	30	365,000	19	190,000	9	135,000
4年	23	290,000	13	130,000	8	120,000
5年	22	275,000	14	140,000	5	75,000
6年	26	325,000	16	160,000	7	105,000
7年	30	390,000	17	170,000	9	135,000

区 分	対象児童数 3人		対象児童数 4人		対象児童数 5人	
	世 帯 数	金 額	世 帯 数	金 額	世 帯 数	金 額
令和3年	2	40,000	—	—	—	—
4年	2	40,000	—	—	—	—
5年	3	60,000	—	—	—	—
6年	3	60,000	—	—	—	—
7年	3	60,000	1	25,000	—	—

注：支給基準日各年4月1日

第9表 長寿夫妻祝金品支給状況の推移

(単位：千円) (高齢介護課)

区 分	結婚50年(金婚式)		結婚60年(ダイヤモンド婚式)		合 計	
	件 数	金 額	件 数	金 額	件 数	金 額
	組		組		組	
令和3年	58	232	11	44	69	276
4年	64	256	9	36	73	292
5年	60	240	10	40	70	280
6年	57	228	14	56	71	284
7年	48	192	15	60	63	252

注1：支給基準日各年9月15日

注2：令和3年度から結婚60年祝金を廃止し、祝品のみ支給

9. 社会福祉

第10表 高齢者祝金品支給状況の推移

(単位：千円) (高齢介護課)

区 分	88歳		99歳		100歳		101歳以上		合 計	
	件数	金額	件数	金額	件数	金額	件数	金額	件数	金額
令和3年	160	640	11	110	2	60	8	160	181	970
4年	151	604	—	—	13	390	9	90	173	1,084
5年	178	712	—	—	8	240	10	100	196	1,052
6年	183	732	—	—	5	150	11	110	199	922
7年	183	732	—	—	15	150	—	—	198	882

注1：支給基準日各年9月15日(100歳支給日については各誕生日)

注2：令和4年度から99歳祝品を廃止、101歳以上祝金を減額

注3：令和7年度から100歳祝金を減額、101歳以上祝金を廃止

第11表 老齢福祉年金非該当者手当支給状況の推移

(単位：円) (国保年金課)

区 分	件 数	1件当り支給額	支 給 額
平成11年	9	15,000	135,000
12年	5	15,000	75,000
13年	6	15,000	90,000
14年	4	15,000	60,000
15年	2	15,000	30,000

注1：支給基準日各年9月15日

注2：平成16年以降は該当なし。

第12表 老人医療給付状況の推移

(国保年金課)

区 分	年間平均 受給者数	総 数					医科（入院）	
		件 数	金 額	受診率 (100人当)	1件当り 金 額	1人当り 金 額	件 数	金 額
			千円	%	円	円		千円
平成17年度	3,028	49,936	1,852,110	1,649.1	37,090	611,661	2,207	863,453
18年度	2,901	48,232	1,824,267	1,662.6	37,823	628,841	2,226	862,785
19年度	2,786	46,440	1,773,601	1,666.9	38,191	636,612	1,951	838,360
20年度	—	4,061	144,612	—	35,610	—	206	94,963
21年度	—	4	3,474	—	868,500	—	3	3,406

区 分	医科（入院）			医科（入院外）				
	受診率 (100人当)	1件当り 金 額	1人当り 金 額	件 数	金 額	受診率 (100人当)	1件当り 金 額	1人当り 金 額
	%	円	円		千円	%	円	円
平成17年度	72.9	391,234	285,156	43,697	538,133	1,443.1	12,315	177,719
18年度	76.7	387,594	297,410	42,162	534,946	1,453.4	12,688	184,401
19年度	70.0	429,708	300,919	40,891	525,817	1,467.7	12,859	188,735
20年度	—	460,985	—	3,536	44,540	—	12,596	—
21年度	—	1,135,333	—	—	67	—	—	—

区 分	歯 科					調 剤		現金給付		食事療養費	
	件 数	金 額	受診率 (100人当)	1件当り 金 額	1人当り 金 額	件 数	金 額	件 数	金 額	件 数	金 額
		千円	%	円	円		千円		千円		千円
平成17年度	3,926	58,293	129.7	14,848	19,251	28,138	307,290	2,971	30,637	2,020	49,228
18年度	3,758	48,595	129.5	12,931	16,751	27,201	299,459	3,093	31,453	2,061	43,250
19年度	3,579	47,874	128.5	13,376	17,184	24,592	289,304	3,480	34,766	1,809	36,824
20年度	314	4,977	—	15,850	—	2,144	26,963	794	8,909	191	4,505
21年度	1	1	—	1,000	—	1	5	—	—	—	—

区 分	施 設 療 養 費					訪 問 看 護 療 養 費				
	件数	金 額	受診率 (100人当)	1件当り 金 額	1人当り 金 額	件数	金 額	受診率 (100人当)	1件当り 金 額	1人当り 金 額
		千円	%	円	円		千円	%	円	円
平成17年度	—	—	—	—	—	106	5,076	3.5	47,887	1,676
18年度	—	—	—	—	—	86	3,779	3.0	43,942	1,303
19年度	—	—	—	—	—	19	656	0.7	34,526	235
20年度	—	—	—	—	—	5	132	—	26,400	—
21年度	—	—	—	—	—	—	—	—	—	—

注1：調剤、現金給付、食事療養費は総数（件数、受診率）に含まない。

注2：平成19年度で制度廃止のため、平成20年度以降は受給者該当無し。

平成20年度以降の件数および金額は過誤請求や年度遅れ請求等によるもの。

9. 社会福祉

第13表 後期高齢者医療給付状況の推移

(国保年金課)

区 分	年間平均 被保険者数	総 数					医科 (入院)	
		件 数	金 額	受診率 (100人当)	1件当り 金 額	1人当り 金 額	件 数	金 額
			千円	%	円	円		千円
令和2年度	5,369	81,433	3,878,574	1,511.7	47,629	722,402	3,077	1,770,938
3年度	5,497	85,447	4,183,990	1,548.7	48,966	761,141	3,002	1,860,653
4年度	5,859	91,329	4,612,209	1,553.9	50,501	787,201	3,362	2,160,377
5年度	6,231	97,721	4,940,761	1,563.1	50,560	792,932	3,703	2,321,234
6年度	6,564	103,527	5,163,933	1,571.2	49,880	786,705	3,643	2,354,735

区 分	医科 (入院)			医科 (入院外)				
	受診率 (100人当)	1件当り 金 額	1人当り 金 額	件 数	金 額	受診率 (100人当)	1件当り 金 額	1人当り 金 額
	%	円	円		千円	%	円	円
令和2年度	57.3	575,540	329,845	68,542	1,034,246	1,276.6	15,089	192,633
3年度	54.7	619,804	338,468	71,608	1,141,657	1,302.6	15,943	207,687
4年度	57.5	642,586	393,010	75,930	1,226,097	1,295.9	16,148	209,267
5年度	59.4	626,852	386,894	80,970	1,329,876	1,299.4	16,424	213,429
6年度	55.5	646,373	358,735	85,922	1,419,058	1,309.0	16,516	216,188

区 分	歯 科					調 剤		現金給付		食事療養	
	件 数	金 額	受診率 (100人当)	1件当り 金 額	1人当り 金 額	件 数	金 額	件 数	金 額	件 数	金 額
		千円	%	円	円		千円		千円		千円
令和2年度	9,545	145,739	177.8	15,269	27,145	56,612	787,342	2,972	44,193	2,778	77,681
3年度	10,526	155,034	191.4	14,729	28,203	59,384	872,885	3,188	49,634	2,721	76,763
4年度	11,750	170,613	200.5	14,520	29,120	63,544	894,784	3,463	48,635	3,058	84,233
5年度	12,734	179,862	204.3	14,125	28,866	67,242	929,728	3,800	50,002	3,420	89,392
6年度	13,569	200,674	206.7	14,789	30,572	70,917	987,522	4,171	60,094	3,349	90,937

区 分	施 設 療 養 費					訪 問 看 護 療 養 費				
	件 数	金 額	受診率 (100人当)	1件当り 金 額	1人当り 金 額	件 数	金 額	受診率 (100人当)	1件当り 金 額	1人当り
		千円	%	円	円		千円	%	円	円
令和2年度	—	—	—	—	—	269	18,435	5.0	68,532	3,434
3年度	—	—	—	—	—	311	27,364	5.7	87,987	4,978
4年度	—	—	—	—	—	287	27,470	4.6	95,714	4,409
5年度	—	—	—	—	—	314	40,667	5.0	129,513	6,527
6年度	—	—	—	—	—	393	50,913	6.0	129,550	7,756

注1：総数のうち件数及び受診率については、調剤、現金給付、及び食事療養費は含まない。

注2：集計は神奈川県後期高齢者医療事業報告による。

第14表 国民年金被保険者数の推移

(国保年金課)

区 分	被保険者総数	全人口比率	第1号被保険				第3号被保険者	
			強制加入者		任意加入者		人 員	割 合
			人 員	割 合	人 員	割 合		
		%		%		%		%
令和3年	7,346	18.5	4,980	67.8	46	0.6	2,320	31.6
4年	7,177	18.1	4,894	68.2	48	0.7	2,235	31.1
5年	6,944	17.5	4,792	69.0	45	0.6	2,107	30.3
6年	6,771	17.2	4,707	69.5	42	0.6	2,202	29.9
7年	6,605	16.8	4,685	70.9	37	0.6	1,883	28.5

注：各年4月1日現在

第15表 福祉年金支給状況の推移 (単位：円) (国保年金課)

区 分	老 齢 福 祉 年 金	
	件 数	支 給 額
令和2年度	—	—
3年度	—	—
4年度	—	—
5年度	—	—
6年度	—	—

第16表 老齢年金等支給状況の推移

(単位：円) (国保年金課)

区 分	年 金 支 給 総 額		老 齢 年 金		母 子 年 金	
	件 数	支 給 額	件 数	支 給 額	件 数	支 給 額
令和2年度	13,169	8,893,179,500	156	57,073,000	—	—
3年度	12,455	8,305,406,000	75	31,469,000	—	—
4年度	12,509	8,310,959,000	58	24,351,000	—	—
5年度	12,643	8,581,079,000	48	20,531,000	—	—
6年度	13,544	9,622,370,000	21	4,709,000	—	—

区 分	障 害 年 金		遺 児 年 金		死 亡 一 時 金		寡 婦 年 金	
	件 数	支 給 額	件 数	支 給 額	件 数	支 給 額	件 数	支 給 額
令和2年度	2	1,563,000	—	—	11	1,553,500	6	2,245,000
3年度	2	1,562,000	—	—	6	745,000	6	2,243,000
4年度	2	1,556,000	—	—	7	915,000	6	2,235,000
5年度	2	1,585,000	—	—	—	—	8	3,091,000
6年度	2	1,627,000	—	—	—	—	—	—

区 分	老 齢 基 礎 年 金		障 害 基 礎 年 金		遺 族 基 礎 年 金		特 別 一 時 金	
	件 数	支 給 額	件 数	支 給 額	件 数	支 給 額	件 数	支 給 額
令和2年度	12,208	8,164,721,000	696	599,653,000	90	66,371,000	—	—
3年度	11,556	7,583,485,000	726	625,363,000	84	60,539,000	—	—
4年度	11,626	7,598,988,000	728	621,401,000	82	61,513,000	—	—
5年度	11,729	7,823,271,000	765	663,193,000	91	69,408,000	—	—
6年度	12,631	8,837,412,000	792	703,598,000	98	75,024,000	—	—

9. 社会福祉

第17表 老人福祉センター・いこいの家利用者数の推移

(高齢介護課)

区 分	総 数	半 原 老 人 福 祉 セ ン タ ー	高 峰 老 人 福 祉 セ ン タ ー	中 津 老 人 福 祉 セ ン タ ー	諏 訪 老 人 い こ い の 家
令和2年度	4,071	552	1,933	1,139	447
3年度	5,955	973	2,426	1,482	1,074
4年度	8,452	2,019	2,311	2,075	2,047
5年度	10,725	2,949	2,511	2,651	2,614
6年度	9,449	3,777	1,853	1,253	2,566
4月	451	355	89	—	7
5月	695	234	189	71	201
6月	879	358	160	129	232
7月	795	242	212	118	223
8月	716	330	120	80	186
9月	808	295	169	119	225
10月	844	304	137	111	292
11月	883	348	161	117	257
12月	761	314	129	119	199
1月	903	354	174	109	266
2月	838	322	129	160	227
3月	876	321	184	120	251

第18表 要介護（要支援）認定者数

（単位：人）（高齢介護課）

区 分	要 支 援		要 介 護					計
	1	2	1	2	3	4	5	
令和2年度 総数	163	214	361	332	287	252	187	1,796
3年度 総数	161	250	412	358	284	245	197	1,907
4年度 総数	167	262	417	348	267	278	199	1,938
5年度 総数	161	286	425	382	291	266	190	2,001
6年度 総数	168	290	436	378	339	267	181	2,059
構成比(%)	8%	14%	21%	18%	16%	13%	9%	100%
第1号被保険者	164	284	424	371	326	251	175	1,995
第2号被保険者	4	6	12	7	13	16	6	64

注：各年2月末現在

第19表 居宅介護（予防）サービス受給者数

（単位：人）（高齢介護課）

区 分	要 支 援		要 介 護					計
	1	2	1	2	3	4	5	
令和2年度 総数	42	100	249	264	182	114	64	1,015
3年度 総数	51	115	283	262	174	106	71	1,062
4年度 総数	53	121	294	266	159	119	67	1,079
5年度 総数	33	102	275	293	152	101	83	1,039
6年度 総数	54	154	306	294	204	102	88	1,202
第1号被保険者	53	149	299	290	198	97	85	1,171
第2号被保険者	1	5	7	4	6	5	3	31

注：各年2月末現在

第20表 地域密着型（介護予防）サービス受給者数

（単位：人）（高齢介護課）

区 分	要 支 援		要 介 護					計
	1	2	1	2	3	4	5	
令和2年度 総数	2	1	67	64	55	38	20	247
3年度 総数	1	1	78	65	45	26	16	232
4年度 総数	3	1	83	61	51	25	19	243
5年度 総数	—	2	113	85	29	26	26	281
6年度 総数	1	—	90	77	64	23	22	277
第1号被保険者	1	—	90	77	61	22	21	272
第2号被保険者	—	—	—	—	3	1	1	5

注：各年2月末現在

9. 社会福祉

第21表 施設サービス受給者数

(単位：人) (高齢介護課)

区 分	介 護 老 人 福 祉 施 設	介 護 老 人 保 健 施 設	介 護 療 養 型 医 療 施 設	介 護 医 療 院	計
令和2年度 総数	217	132	7	1	357
3年度 総数	220	136	2	5	363
4年度 総数	203	153	3	7	366
5年度 総数	214	157	2	12	385
6年度 総数	212	134	—	11	357
第1号被保険者	205	131	—	10	346
第2号被保険者	7	3	—	1	11

注1：各年2月末現在

注2：令和2年度より介護医療院を追加

10. 保健・衛生

第1図 主要死因別死亡者数の割合（第2表から）

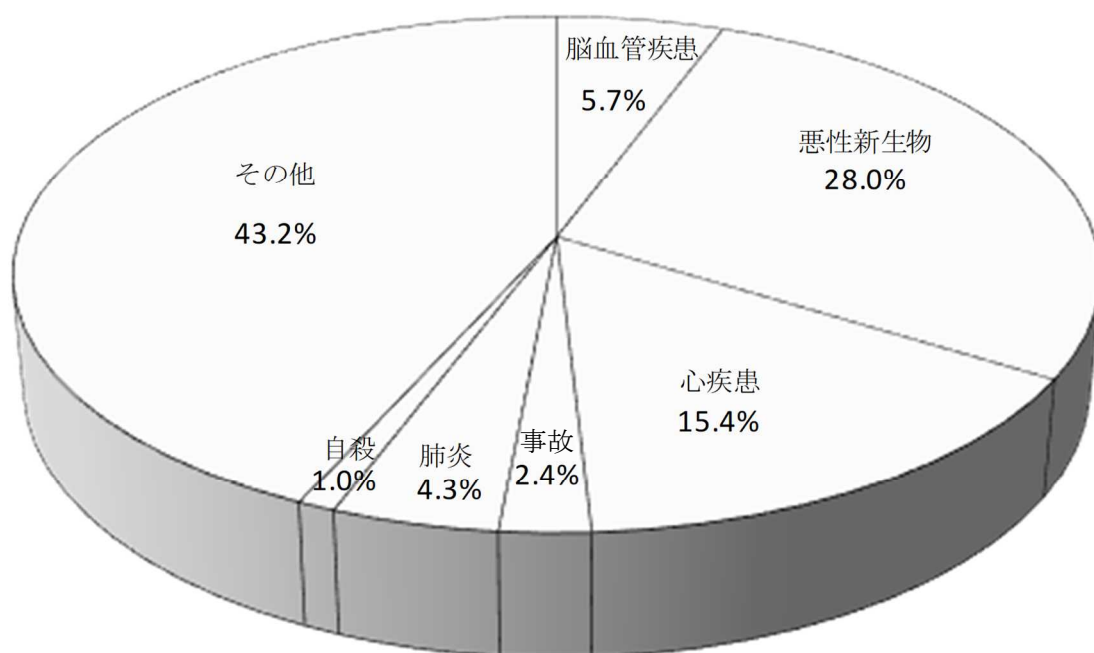

10. 保健・衛生

第1表 医療施設数と医療従事者数の推移

(健康推進課)

区 分	医 療 施 設				医 師			医 師 1 人 当り町民数
	総 数	病 院	一般診療所	歯科診療所	総 数	医 師	歯科医師	
令和2年度	28	1	16	11	48	35	13	832
3年度	28	1	16	11	44	31	13	902
4年度	28	1	16	11	44	31	13	900
5年度	26	1	15	10	43	31	12	919
6年度	26	1	15	10	41	29	12	960

注1：数値は医療施設からの報告による。

注2：医師1人当り町民数は、12月末住民基本台帳人口を使用。

注3：一般診療所には眼科1、耳鼻咽喉科1、整形外科2、皮膚科1を含む。

第2表 主要死因別死亡者数の推移

(健康推進課)

区 分	計	脳血管疾患	悪性新生物	心疾患	事 故	肺 炎	自 殺	その他
令和元年総数	424	44	120	55	13	29	8	155
男	244	26	73	28	6	26	7	78
女	180	18	47	27	7	3	1	77
2年総数	438	34	143	54	8	29	7	163
男	262	17	89	34	4	20	4	94
女	176	17	54	20	4	9	3	69
3年総数	453	44	134	70	10	25	4	166
男	269	19	83	53	6	13	4	91
女	184	25	51	17	4	12	-	75
4年総数	474	41	111	76	15	24	5	202
男	261	23	70	47	8	16	5	92
女	213	18	41	29	7	8	-	110
5年総数	507	29	142	78	12	22	5	219
男	285	14	91	42	4	11	3	120
女	222	15	51	36	8	11	2	99

資料：神奈川県衛生統計年報

第3表 献血状況の推移

(健康推進課)

区 分	日 数	希 望 者	不 採 血	献 血 者 数	200mℓ献血	400mℓ献血
令和2年度	13	641	48	593	10	583
3年度	14	623	57	566	18	548
4年度	14	657	55	602	20	582
5年度	14	642	67	575	31	544
6年度	16	657	72	585	27	558

第4表 予防接種等の実施状況の推移（その1）

（健康推進課）

区分	三種混合(二種混合含む)			日本脳炎			麻しん風しん混合		
	対象者	接種者	接種率	対象者	接種者	接種率	対象者	接種者	接種率
	%			%			%		
令和2年度	1,093	267	24.4	1,101	1,150	104.5	499	446	89.4
3年度	1,023	210	20.5	993	709	71.4	454	412	90.7
4年度	1,033	204	19.7	975	944	96.8	456	402	88.2
5年度	1,086	203	18.7	931	892	95.8	424	376	88.7
6年度	1,019	203	19.9	898	785	87.4	436	366	83.9

注：麻しん風しん混合には、麻しん、風しんの件数を含む。

区分	ポリオ（急性灰白髄炎）			B C G			高齢者インフルエンザ		
	対象者	接種者	接種率	対象者	接種者	接種率	対象者	接種者	接種率
	%			%			%		
令和2年度	732	—	—	183	219	119.7	12,112	6,841	56.5
3年度	720	—	—	180	159	88.3	12,467	5,896	47.4
4年度	716	1	0.1	179	181	101.1	12,550	5,853	46.6
5年度	792	1	0.1	198	172	86.9	12,457	5,634	45.2
6年度	728	—	—	182	167	91.8	12,436	6,020	48.4

区分	ヒブワクチン			小児用肺炎球菌ワクチン			子宮頸がん予防ワクチン		
	対象者	接種者	接種率	対象者	接種者	接種率	対象者	接種者	接種率
	%			%			%		
令和2年度	732	797	108.9	732	785	107.2	188	43	7.6
3年度	720	730	101.4	720	726	100.8	573	133	23.2
4年度	716	728	101.7	716	745	104.1	2,561	253	9.9
5年度	792	727	91.8	792	740	93.4	2,700	325	12.0
6年度	728	238	32.7	728	690	94.8	2,794	620	22.2

注：子宮頸がん予防ワクチンは、平成25年6月14日より「積極的な接種勧奨の差し控え」となっていたが、令和4年度より接種勧奨を再開するとともに、この間に接種機会を逃した方を対象に、令和6年度まで「キャッチアップ接種」を実施。

区分	四種混合			水痘			高齢者肺炎球菌予防接種		
	対象者	接種者	接種率	対象者	接種者	接種率	対象者	接種者	接種率
	%			%			%		
令和2年度	732	821	112.2	426	420	98.6	1,954	441	22.6
3年度	720	706	98.1	380	350	92.1	1,857	416	22.4
4年度	716	721	100.7	400	339	84.8	1,938	383	19.8
5年度	792	786	99.2	399	344	86.2	1,899	378	19.9
6年度	728	265	36.4	398	356	89.4	482	85	17.6

注：高齢者肺炎球菌予防接種は、令和5年度をもって時限措置が終了。

第4表 予防接種等の実施状況の推移（その2）

（健康推進課）

区分	五種混合			高齢者新型コロナウイルス感染症予防接種		
	対象者	接種者	接種率	対象者	接種者	接種率
			%			%
令和2年度	—	—	—	—	—	—
3年度	—	—	—	—	—	—
4年度	—	—	—	—	—	—
5年度	—	—	—	—	—	—
6年度	728	477	65.5	12,437	4,419	35.5

注：令和6年度より定期接種に四種混合とヒブワクチンを合わせた五種混合、及び高齢者等における新型コロナウイルス感染症予防接種を追加。

区分	B型肝炎			ロタウイルスワクチン		
	対象者	接種者	接種率	対象者	接種者	接種率
			%			%
令和2年度	549	580	105.6	366	163	44.5
3年度	540	516	95.6	360	365	101.4
4年度	537	548	102.0	358	379	105.9
5年度	594	540	90.9	396	370	93.4
6年度	546	498	91.2	364	342	94.0

注：令和2年10月より定期接種にロタウイルスワクチンを追加。

第5表 健康診査受診者数の推移

（健康推進課・国保年金課）

区分	が ん 検 診					
	胃がん(個別)	肺がん	乳がん(個別)	子宮がん(個別)	大腸がん	前立腺がん
令和2年度	1,510 (25)	2,021	1,260 (372)	1,829 (756)	2,548 (134)	1,274
3年度	1,744 (26)	2,360	1,365 (354)	2,017 (781)	2,885 (129)	1,278
4年度	1,705 (24)	2,396	1,321 (283)	2,036 (707)	2,946 (142)	1,420
5年度	1,636 (27)	2,373	1,300 (278)	2,023 (701)	2,972 (175)	1,445
6年度	1,623 (24)	2,353	1,321 (268)	1,999 (689)	3,001 (186)	1,527

区分	国民健康保険加入者		後期高齢者医療加入者	
	特定健康診査	人間ドック	後期高齢者健康診査	人間ドック
令和2年度	2,828	93	2,321	59
3年度	2,893	110	2,388	83
4年度	3,184	90	2,525	108
5年度	2,856	85	2,908	100
6年度	2,816	87	3,101	125

注1：国民健康保険加入者の人間ドック対象年齢は、40歳・45歳・50歳・55歳・60歳・65歳、70歳。

注2：令和2年度より国民健康保険加入者の人間ドック対象年齢に35歳を追加。

第6表 国民健康保険給付状況の推移（その1）

（国保年金課）

区 分	年間平均 被保険者数	総 数				一 部 負 担 額			受 診 率 (100人当)
		件 数	日 数	費用総額	保 険 者 負 担 額	被 保 険 者 負 担 額	他 法 負 担 額	受 診 率 (100人当)	
				千円	千円	千円	千円	%	
令和2年度	10,517	94,029	177,061	3,723,604	2,749,080	854,555	119,969	894.1	
3年度	10,229	96,543	181,988	3,939,120	2,919,867	887,105	132,148	943.8	
4年度	9,774	94,115	173,341	3,629,104	2,697,768	792,809	138,527	962.9	
5年度	9,166	89,640	163,745	3,648,568	2,714,067	808,660	125,841	983.3	
6年度	8,681	84,300	154,150	3,399,300	2,531,555	751,467	116,278	971.1	

区 分	総 数		一 般 診 療 (入 院)					
	1 件 当 費用額	1 人 当 費用額	件 数	日 数	費用額	受 診 率 (100人当)	1 件 当 費用額	1 人 当 費用額
	円	円			千円	%	円	円
令和2年度	39,601	354,056	2,320	36,363	1,380,522	22.1	595,053	131,266
3年度	40,802	385,093	2,329	36,600	1,499,513	22.8	643,844	146,594
4年度	38,560	371,302	2,162	33,792	1,286,098	22.1	594,865	131,584
5年度	40,702	400,238	2,116	34,230	1,399,032	23.2	661,168	153,470
6年度	40,324	391,579	2,017	32,511	1,366,301	23.2	677,393	157,390

区 分	一 般 診 療 (入 院 外)						歯 科 診 療	
	件 数	日 数	費用額	受 診 率 (100人当)	1 件 当 費用額	1 人 当 費用額	件 数	日 数
			千円	%	円	円		
令和2年度	77,125	113,373	1,266,010	733.3	16,415	120,378	14,584	27,325
3年度	78,878	118,298	1,364,112	771.1	17,294	133,357	15,336	27,090
4年度	77,027	113,896	1,318,913	788.1	17,123	134,941	14,925	25,652
5年度	72,909	104,939	1,251,828	799.8	17,170	137,322	14,615	24,576
6年度	68,388	98,462	1,114,342	787.8	16,294	128,366	13,895	23,177

区 分	歯 科 診 療				薬 剤 支 給		食 事 療 養	
	費用額	受 診 率 (100人当)	1 件 当 費用額	1 人 当 費用額	件 数	費用額	件 数	費用額
	千円	%	円	円		千円		千円
令和2年度	207,008	138.7	14,194	19,683	60,678	808,179	(2,101)	61,884
3年度	214,333	149.9	13,976	20,958	61,892	798,506	(2,102)	62,656
4年度	202,794	152.7	13,588	20,748	61,166	764,218	(1,947)	57,081
5年度	204,823	160.3	14,015	22,469	57,950	733,640	(1,979)	59,245
6年度	195,078	160.1	14,039	22,472	54,079	665,875	(1,936)	57,703

注1：薬剤支給、食事療養は件数・日数・受診率に含まない。

注2：昭和58年2月1日施行の老人保健法による給付は除く。

10. 保健・衛生

第6表 国民健康保険給付状況の推移（その2）

（国保年金課）

区 分	療 養 費					高 額 療 養 費	
	件 数	費用総額	保 険 者 負 担 額	一 部 負 担 額	他 法 負 担 額	件 数	高 額 療 養 費 支 給 額
		千円	千円	千円	千円		千円
令和2年度	3,382	41,322	30,295	5,755	5,272	7,498	435,821
3年度	3,375	40,684	29,869	5,164	5,651	7,907	465,690
4年度	3,183	36,392	26,795	4,847	4,751	7,570	411,736
5年度	3,011	32,603	23,814	4,958	3,831	7,407	428,653
6年度	2,922	34,697	25,496	5,436	3,766	6,809	433,355

区 分	そ の 他 の 給 付			
	助 産 給 付		葬 祭 給 付	
	件 数	金 額	件 数	金 額
		千円		千円
令和2年度	34	13,145	88	4,400
3年度	31	12,018	66	3,300
4年度	40	15,614	74	3,700
5年度	38	14,959	63	3,150
6年度	34	13,885	67	3,350

第7表 国民健康保険被保険者の異動状況の推移

（国保年金課）

区 分	被 保 険 者 世 帯 数	被 保 険 者 数	増 加 分					
			総 数	転 入	社会保険 離 脱	生活保護 廃 止	出 生	その他
令和2年度	6,517	10,354	2,129	529	1,493	33	32	42
3年度	6,366	9,947	1,896	445	1,345	42	27	37
4年度	6,104	9,334	1,960	540	1,324	17	42	37
5年度	5,858	8,862	1,854	505	1,267	34	26	22
6年度	5,692	8,465	1,957	624	1,226	43	26	38

区 分	減 少 分							増 減
	総 数	転 出	社会保険 加 入	生活保護 開 始	死 亡	後期高齢者 加 入	その他	
令和2年度	2,350	471	1,315	52	105	330	77	△220
3年度	2,317	341	1,244	74	90	482	86	△421
4年度	2,573	359	1,333	42	87	643	109	△613
5年度	2,327	310	1,179	70	70	626	72	△473
6年度	2,354	384	1,141	56	80	611	82	△397

注1：第6表（その1）及び第7表については、国民健康保険事業状況報告書（事業年報）による。

注2：社会保険離脱の令和3年度の値、増減の令和5年度の値を修正。

第8表 愛川聖苑使用件数

(愛川聖苑)

区 分	町 内							町 外						
	火 葬 炉				式場	霊安室	動物炉	火 葬 炉				式場	霊安室	動物炉
	総数	12歳以上	12歳未満	その他				総数	12歳以上	12歳未満	その他			
令和2年度	455	445	2	8	480	149	691	267	267	—	—	174	19	264
3年度	439	432	1	6	428	173	646	507	506	1	—	182	13	287
4年度	481	475	—	6	506	549	561	773	769	3	1	206	104	249
5年度	536	525	—	11	564	588	604	301	299	1	1	172	63	218
6年度	535	526	1	8	494	557	624	422	421	1	—	174	73	203

注1：その他件数は胎児、改葬及び身体の一部を合わせた数。

注2：式場件数は通夜と告別式を合わせた数。

注3：動物炉件数には美化プラント及び環境課からの持ち込みを含む。

第9表 し尿収集及び処理状況の推移

(衛生プラント)

区 分	総 収 集 量	し 尿 等 収 集 内 訳		
		生 し 尿	浄化槽汚泥	家庭雑排水
	k0	k0	k0	k0
令和2年度	5,268.68	268.02	3,814.87	1,185.79
3年度	5,250.29	266.06	3,730.11	1,254.12
4年度	5,546.91	318.41	3,949.21	1,279.29
5年度	5,018.41	254.31	3,427.36	1,336.74
6年度	5,432.32	240.74	3,672.18	1,519.40
4月	574.47	17.44	384.56	172.47
5月	507.51	18.33	382.68	106.50
6月	468.90	17.89	317.31	133.70
7月	505.41	10.61	379.88	114.92
8月	484.53	11.84	362.24	110.45
9月	437.90	16.37	296.44	125.09
10月	455.35	18.46	262.43	174.46
11月	455.58	39.42	289.23	126.93
12月	413.91	7.86	238.81	167.24
1月	386.56	28.21	279.06	79.29
2月	341.10	30.25	205.94	104.91
3月	401.10	24.06	273.60	103.44

10. 保健・衛生

第10表 ごみ収集及び処理状況の推移

(美化プラント)

区 分	収 集				1人当り 1日ごみ 排出量	処 理				
	直 営 収 集		持 込 量	総 量		焼 却	埋 立		資 源 回 収 量	総 量
	可 燃 物	不 燃 物					焼 却 灰	不 燃 物 等		
	t	t	t	t	g	t	t	t	t	t
令和2年度	6,452	2,161	3,444	12,057	824	9,278	981	288	3,055	13,602
3年度	6,390	1,968	3,229	11,587	800	9,132	940	233	2,807	13,112
4年度	6,379	1,839	2,922	11,140	771	8,938	930	159	2,621	12,648
5年度	6,123	1,797	2,825	10,745	743	8,330	875	141	2,826	12,172
6年度	6,101	1,576	2,788	10,465	728	8,239	868	148	2,751	12,006
4月	576	146	249	971	821	750	64	11	230	1,055
5月	554	141	244	939	768	731	85	11	284	1,111
6月	486	134	227	847	715	653	86	13	234	986
7月	556	122	216	894	732	736	62	11	231	1,040
8月	543	136	243	922	755	719	62	19	255	1,055
9月	488	120	230	838	709	662	63	—	229	954
10月	535	119	223	877	718	711	63	18	256	1,048
11月	484	113	212	809	685	652	62	15	253	982
12月	481	150	255	886	726	751	56	21	251	1,079
1月	486	142	240	868	711	647	61	10	189	907
2月	442	123	211	776	704	593	104	—	156	853
3月	470	130	238	838	686	634	100	19	184	937

注1：資源回収量は、直営収集不燃物及び持込により回収した数量。

注2：年度別ごみ排出量人口は、各年10月1日現在。月別ごみ排出量人口は、各月末日現在。

第11表 資源ごみ別回収量の推移

(単位：t) (美化プラント)

区 分	カレット	鉄干地	Cプレス	アルミ プレス	ペット ボトル	紙類	古着類	紙パック
令和2年度	198.82	335.23	52.79	75.19	180.56	800.76	272.95	11.07
3年度	172.11	302.57	47.83	78.05	181.74	793.5	247.86	10.15
4年度	217.12	224.96	41.67	72.03	188.60	751.73	219.00	10.00
5年度	189.93	197.36	33.10	69.81	179.11	721.89	205.98	9.95
6年度	194.45	191.11	38.43	72.89	183.05	673.93	209.14	9.49
4月	10.91	18.46	8.32	8.63	16.10	62.59	26.62	0.84
5月	20.11	18.85	-	8.50	17.37	55.28	26.34	0.80
6月	10.38	15.11	-	4.67	14.88	49.62	15.80	0.78
7月	18.23	17.01	7.49	4.69	16.49	65.03	12.11	1.05
8月	18.36	16.39	-	9.21	17.57	57.33	12.76	0.77
9月	20.88	12.67	-	4.78	18.54	54.08	12.01	1.07
10月	18.06	13.48	8.34	4.75	17.36	51.52	19.72	0.82
11月	9.45	15.88	-	4.80	14.13	52.26	22.39	0.76
12月	17.44	18.03	7.31	8.46	12.56	62.35	20.31	0.76
1月	10.81	17.03	-	4.76	14.54	61.47	15.64	0.72
2月	20.33	13.76	-	4.84	11.41	47.47	12.21	0.51
3月	19.49	14.44	6.97	4.80	12.10	54.93	13.23	0.61

区 分	発泡 スチロール	プラスチック製 容器包装	剪定枝 (収集)	剪定枝 (持込)	廃食用油	プラスチック 使用製品	スプレー缶	合 計
令和2年度	8.00	370.23	447.9	300.52	0.62	-	-	3054.64
3年度	7.99	369.32	324.77	272.27	0.73	-	-	2,808.89
4年度	7.47	358.55	226.05	291.37	0.69	11.45	-	2,620.69
5年度	7.30	338.19	549.36	309.46	0.64	14.41	6.81	2,826.49
6年度	6.65	337.68	473.94	338.78	0.57	11.63	9.66	2,751.40
4月	0.50	25.82	25.98	22.59	-	1.19	1.13	229.68
5月	0.49	32.60	81.29	19.56	-	1.85	1.10	284.14
6月	0.51	25.71	61.35	34.01	-	0.99	-	233.81
7月	0.69	25.94	42.82	18.09	-	1.12	-	230.76
8月	0.66	33.26	56.71	30.83	-	1.23	-	255.08
9月	0.49	25.79	50.46	25.81	0.29	0.60	1.86	229.33
10月	0.52	25.83	51.18	41.82	-	0.87	1.66	255.93
11月	0.47	32.30	46.03	53.42	-	0.72	-	252.61
12月	0.60	26.58	33.14	41.06	-	1.00	1.18	250.78
1月	0.74	32.42	14.28	14.90	-	0.71	1.42	189.44
2月	0.47	25.35	2.71	16.33	-	0.79	-	156.18
3月	0.51	26.08	7.99	20.36	0.28	0.56	1.31	183.66

注1：カレット＝ガラスビンを砕いたもの。

注2：鉄干地＝破砕にかけた後の下級の鉄類をプレスしたもの及びプラットホームで選別した鉄類。

注3：Cプレス＝スチール缶をプレスしたもの。

注4：アルミプレス＝アルミ缶をプレスしたもの。

注5：令和4年度の値からプラスチック使用製品を追加。令和5年度の値からスプレー缶を追加。

注6：令和6年度から食品トレーを発泡スチロールに項目名を変更。



11. 教 育

第1図 学校別・学年別児童生徒数の推移（第1表から）

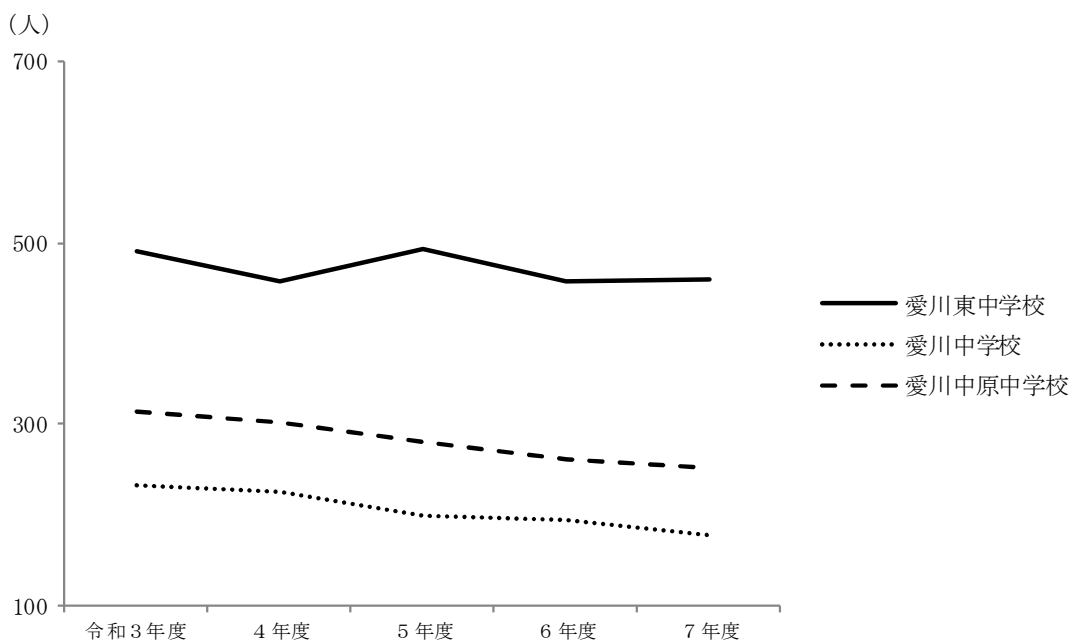
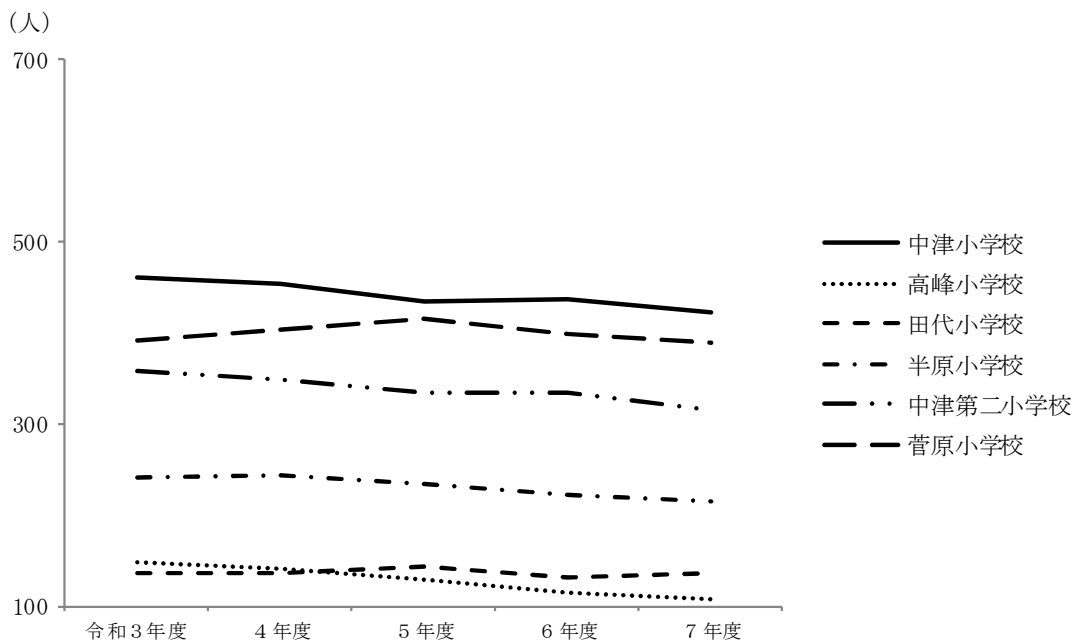

11. 教育

第1表 学校別・学年別児童生徒数の推移

(教育総務課)

区 分	中 津 小 学 校							高 峰 小 学 校						
	総数	1年	2年	3年	4年	5年	6年	総数	1年	2年	3年	4年	5年	6年
令和3年度	461	73	66	77	75	93	77	148	20	22	25	27	32	22
4年度	454	71	74	67	76	74	92	141	15	19	22	25	27	33
5年度	434	69	73	71	68	79	74	128	20	15	19	22	25	27
6年度	438	67	73	77	71	69	81	115	13	20	15	20	22	25
7年度	422	65	69	71	76	71	70	108	16	13	20	16	21	22

区 分	田 代 小 学 校							半 原 小 学 校						
	総数	1年	2年	3年	4年	5年	6年	総数	1年	2年	3年	4年	5年	6年
令和3年度	135	23	23	23	22	20	24	242	34	47	33	39	43	46
4年度	137	25	23	25	21	23	20	243	42	34	49	35	40	43
5年度	143	27	24	22	25	22	23	234	33	42	34	50	35	40
6年度	131	12	26	24	22	25	22	222	30	33	43	34	47	35
7年度	136	26	13	26	24	22	25	214	28	30	33	41	35	47

区 分	中 津 第 二 小 学 校							菅 原 小 学 校						
	総数	1年	2年	3年	4年	5年	6年	総数	1年	2年	3年	4年	5年	6年
令和3年度	358	55	56	57	60	61	69	391	58	71	69	65	65	63
4年度	348	63	53	55	57	59	61	403	65	61	74	70	67	66
5年度	334	41	64	55	54	59	61	415	67	67	67	76	70	68
6年度	334	60	41	66	56	53	58	398	52	70	68	62	77	69
7年度	316	38	60	41	66	57	54	390	70	51	70	68	57	74

区 分	愛 川 東 中 学 校				愛 川 中 学 校				愛 川 中 原 中 学 校			
	総数	1年	2年	3年	総数	1年	2年	3年	総数	1年	2年	3年
令和3年度	492	186	130	176	233	69	88	76	314	99	111	104
4年度	458	141	184	133	226	69	70	87	302	92	100	110
5年度	493	164	144	185	199	61	69	69	281	89	91	101
6年度	457	147	165	145	195	61	61	73	262	82	89	91
7年度	459	148	146	165	178	55	62	61	253	81	83	89

資料：学校基本調査

注：各年度5月1日現在

第2表 私立幼稚園・認定こども園別在園児童の推移

(子育て支援課)

区 分	総 数	私 立 幼 稚 園		認 定 こ ど も 園	
		楠 幼 稚 園	春日台幼稚園	中津幼稚園	愛川幼稚園
令和3年度	404	47	105	115	137
4年度	383	—	95	160	128
5年度	360	—	93	156	111
6年度	357	—	81	149	127
7年度	343	—	81	135	127

注1：各年度5月1日現在

注2：愛川幼稚園は平成30年度から、中津幼稚園は令和4年度から認定こども園へ移行。

注3：楠幼稚園は令和4年3月に閉園。

第3表 学校数・学級数及び児童生徒数の推移

(教育総務課)

区 分	学 校 数		学 級 数		児 童 数 (小 学 校)			生 徒 数 (中 学 校)		
	小学校	中学校	小学校	中学校	総 数	男	女	総 数	男	女
令和3年度	6	3	87	41	1,735	933	802	1,039	509	530
4年度	6	3	87	41	1,726	901	825	986	502	484
5年度	6	3	87	42	1,688	876	812	973	497	476
6年度	6	3	91	43	1,638	855	783	914	497	417
7年度	6	3	92	41	1,586	808	778	890	477	413

資料：学校基本調査

注1：各年度5月1日現在

注2：学級数には特別支援学級を含む。

第4表 1学級当り児童生徒数、教員数の推移

(教育総務課)

区 分	1学級当り児童生徒数		教 員 数 (本 務 者 の み)					
			小 学 校			中 学 校		
	小学校	中学校	総 数	男	女	総 数	男	女
令和3年度	20	25	141	56	85	91	49	42
4年度	20	24	138	57	81	87	46	41
5年度	19	23	136	57	79	86	48	38
6年度	18	21	151	59	92	84	48	36
7年度	17	22	145	60	85	84	48	36

資料：学校基本調査

注：各年度5月1日現在

11. 教育

第5表 中学校別進路別卒業生数の推移

(教育総務課)

区 分		愛川東中学校			愛川中学校			愛川中原中学校		
		令和 4年度	令和 5年度	令和 6年度	令和 4年度	令和 5年度	令和 6年度	令和 4年度	令和 5年度	令和 6年度
総 数	計	137	187	145	88	70	74	110	101	89
	男	70	92	75	50	34	43	50	41	55
	女	67	95	70	38	36	31	60	60	34
進 学 者	計	134	183	142	86	69	71	108	99	86
	男	68	89	74	50	33	42	48	39	52
	女	66	94	68	36	36	29	60	60	34
就 職 者	計	1	—	1	—	—	2	—	—	—
	男	1	—	1	—	—	—	—	—	—
	女	—	—	—	—	—	2	—	—	—
就 職 進 学 者	計	—	—	—	—	—	—	—	—	—
	男	—	—	—	—	—	—	—	—	—
	女	—	—	—	—	—	—	—	—	—
無 職 者	計	2	4	2	2	1	1	2	2	3
	男	1	3	—	—	1	1	2	2	3
	女	1	1	2	2	—	—	—	—	—

資料：学校基本調査

注：各年度5月1日現在

第6表 小中学校の土地と建物

(単位：m²) (教育総務課)

区 分	校 地 面 積	校 舎 面 積			
		計	鉄筋コンクリート	鉄 骨	木 造
総 計	173,454	49,565	48,396	1,169	—
小 学 校 計	92,162	27,054	27,054	—	—
半原小学校	16,037	5,522	5,522	—	—
田代小学校	8,941	3,455	3,455	—	—
高峰小学校	13,735	3,806	3,806	—	—
中津小学校	21,993	5,628	5,628	—	—
中津第二小学校	16,529	4,454	4,454	—	—
菅原小学校	14,927	4,189	4,189	—	—
中 学 校 計	81,292	22,511	21,342	1,169	—
愛川中学校	30,615	6,579	6,579	—	—
愛川東中学校	27,672	8,714	7,545	1,169	—
愛川中原中学	23,005	7,218	7,218	—	—

資料：学校施設台帳

注：令和7年5月1日現在

11. 教育

第7表 都市公園等の利用件数の推移（その1） （単位：件） （スポーツ・文化振興課）

区 分	田 代 運 動 公 園							
	野 球 場				庭 球 場			
	総人数	総件数	昼間件数	ナイター 件数	総人数	総件数	昼間件数	ナイター 件数
令和2年度	9,480	278	220	58	3,824	867	834	33
3年度	18,305	359	316	43	6,193	1,368	1,326	42
4年度	19,155	365	337	28	6,829	1,465	1,418	47
5年度	22,455	429	345	84	7,466	1,429	1,377	52
6年度	19,688	404	336	68	6,211	1,306	1,276	30
4月	1,716	40	37	3	740	132	129	3
5月	2,461	53	46	7	720	152	148	4
6月	2,110	40	30	10	646	138	137	1
7月	2,262	47	41	6	420	87	86	1
8月	1,746	37	31	6	367	74	72	2
9月	3,542	51	44	7	497	103	99	4
10月	1,129	30	24	6	441	101	97	4
11月	2,370	53	38	15	498	110	106	4
12月	—	—	—	—	427	95	92	3
1月	—	—	—	—	551	114	113	1
2月	—	—	—	—	461	106	103	3
3月	2,352	53	45	8	443	94	94	—

注1：まん延防止等重点措置に伴い、以下の期間は20時までの短縮運営とする。

令和3年4月28日から令和3年9月30日まで

注2：野球場及びソフトボール場は芝生養生のため以下期間は原則使用不可。

各年12月1日から2月末日まで

区 分	田 代 運 動 公 園					
	ソフトボール場				ゲートボール場	
	総人数	総件数	昼間件数	ナイター 件数	総人数	総件数
令和2年度	5,669	162	136	26	856	150
3年度	8,034	255	244	11	1,126	127
4年度	8,199	247	226	21	1,557	155
5年度	9,394	257	240	17	2,596	195
6年度	10,385	279	255	24	166	2,409
4月	1,261	36	33	3	26	363
5月	1,552	44	40	4	30	467
6月	1,353	40	35	5	24	355
7月	1,150	36	35	1	10	250
8月	871	21	20	1	2	40
9月	1,129	32	29	3	11	111
10月	860	26	23	3	27	461
11月	518	17	15	2	16	159
12月	—	—	—	—	7	39
1月	—	—	—	—	—	—
2月	—	—	—	—	—	—
3月	1,691	27	25	2	13	164

11. 教育

第7表 都市公園等の利用件数の推移（その2） （単位：件） （スポーツ・文化振興課）

区分	第1号公園							
	野球場				庭球場			
	総人数	総件数	昼間件数	ナイター件数	総人数	総件数	昼間件数	ナイター件数
令和2年度	8,121	393	299	94	23,953	4,983	3,942	1,041
3年度	10,699	601	489	112	41,399	7,682	6,421	1,261
4年度	13,349	674	543	131	43,013	7,924	6,241	1,683
5年度	10,950	623	517	106	39,233	7,113	5,595	1,518
6年度	21,206	461	395	66	46,787	8,592	7,125	1,467
4月	2,025	87	79	8	3,919	724	615	109
5月	1,323	87	75	12	4,126	722	604	118
6月	2,776	86	69	17	4,109	679	605	74
7月	827	52	42	10	2,845	625	533	92
8月	846	53	44	9	2,767	604	509	95
9月	1,013	59	50	9	5,455	783	624	159
10月	12,396	37	36	1	5,776	705	573	132
11月	—	—	—	—	3,511	791	611	180
12月	—	—	—	—	3,881	833	684	149
1月	—	—	—	—	3,213	735	592	143
2月	—	—	—	—	3,386	738	614	124
3月	—	—	—	—	3,799	653	561	92

注1：新型コロナウイルス感染拡大防止に伴い、各都市公園を以下の期間休園。

令和2年4月8日から令和2年5月31日まで
令和3年1月12日から令和3年3月21日まで

注2：第1号公園野球場及び第2号公園ソフトボール場は芝生養生のため以下の期間は原則使用不可。

各年12月1日から2月末日まで

区 分	第 2 号 公 園				志 田 運 動 場		小 沢 ソ フ ト ボ ー ル 場	
	ソ フ ト ボ ー ル 場				ソ フ ト ボ ー ル 場		ソ フ ト ボ ー ル 場	
	総 人 数	総 件 数	昼 間 件 数	ナ イ タ ー 件 数	総 人 数	総 件 数	総 人 数	総 件 数
令和 2 年度	3,658	147	125	22	7,710	210	4,477	155
3 年度	4,778	200	175	25	10,684	315	6,908	264
4 年度	4,584	184	161	23	11,047	326	6,027	214
5 年度	4,488	186	177	9	11,761	331	10,819	236
6 年度	5,031	205	180	25	11,960	345	13,379	280
4 月	305	15	14	1	750	20	1,290	20
5 月	1,016	39	33	6	990	28	1,865	32
6 月	679	28	23	5	960	28	1,080	26
7 月	641	27	23	4	750	20	1,831	32
8 月	375	20	17	3	600	16	771	20
9 月	389	14	13	1	2,480	74	956	22
10 月	956	26	25	1	750	20	1,208	29
11 月	359	19	17	2	1,170	34	1,187	21
12 月	—	—	—	—	1,170	36	867	19
1 月	—	—	—	—	300	8	594	15
2 月	—	—	—	—	1,290	41	836	16
3 月	311	17	15	2	750	20	894	28

11. 教育

第7表 都市公園等の利用件数の推移（その3） （単位：件） （スポーツ・文化振興課）

区 分	坂 本 運 動 場				三 増 公 園							
	ソ フ ト ボ ー ル 場				陸 上 競 技 場			庭 球 場		会 議 室		
	総人数	総件数	昼 間 件 数	ナイター 件 数	総人数	専 用 人 数	個 人 人 数	総人数	総件数	総人数	総件数	
令和2年度	2,509	140	120	20	7,496	2,970	4,526	1,444	383	488	103	
3年度	5,575	287	268	19	11,395	3,281	8,114	2,643	667	586	137	
4年度	3,434	198	165	33	9,555	2,747	6,808	2,642	680	1,046	212	
5年度	4,503	252	238	14	12,175	5,390	6,785	2,915	713	2,321	266	
6年度	4,934	238	232	6	11,467	5,655	5,812	3,006	742	1,069	314	
4月	580	28	26	2	506	13	493	299	63	51	4	
5月	585	30	29	1	1,461	1,038	423	306	75	85	27	
6月	455	24	24	—	1,649	919	730	261	66	118	51	
7月	557	30	30	—	1,278	535	743	294	65	95	47	
8月	480	26	24	2	1,670	1,294	376	261	66	250	78	
9月	1,030	34	33	1	972	430	542	247	61	83	14	
10月	381	22	22	—	704	360	344	195	55	29	12	
11月	506	23	23	—	913	490	423	244	72	93	34	
12月	—	—	—	—	812	314	498	288	71	41	18	
1月	—	—	—	—	428	—	428	170	44	58	6	
2月	—	—	—	—	443	—	443	229	54	27	3	
3月	360	21	21	—	631	262	369	212	50	139	20	

注1：新型コロナウイルス感染拡大防止に伴い、各都市公園を以下の期間休園。

令和2年4月8日から令和2年5月31日まで

令和3年1月12日から令和3年3月21日まで

注2：坂本運動場ソフトボール場は芝生養生のため以下の期間は原則使用不可。

各年12月1日から2月末日まで

第8表 町営プール・アイススケート場の利用状況の推移

(スポーツ・文化振興課)

区 分	田代運動公園プール			第1号公園プール		
	総 数	大 人	小 人	総 数	大 人	小 人
令和3年度	—	—	—	—	—	—
4年度	6,558	2,729	3,829	1,409	522	887
5年度	12,382	5,187	7,195	2,404	863	1,541
6年度	14,565	5,933	8,632	2,416	918	1,498
7年度	14,037	5,593	8,444	—	—	—

区 分	三 増 プ ー ル		
	総 数	大 人	小 人
令和元年度	953	257	696
2年度	—	—	—
3年度	—	—	—
4年度	—	—	—
5年度	—	—	—

注1：令和2年度及び令和3年度の町営プールは新型コロナウイルス感染症の影響により開設中止。

注2：令和4年度は三増プール開設中止。

注3：令和5年6月30日をもって三増プールを廃止。

注4：令和7年度は第1号公園プール開設中止。

区 分	田代運動公園アイススケート場		
	総 数	大 人	小 人
平成13年度	7,364	2,530	4,834
14年度	7,641	2,672	4,969
15年度	9,579	3,884	5,695
16年度	8,065	3,138	4,927
17年度	10,399	4,520	5,879

注：アイススケート場は平成17年度で廃止。

11. 教育

第9表 第1号公園体育館等の利用件数（その1） （単位：件） （スポーツ・文化振興課）

区 分	第 1 号 公 園 体 育 館								
	体 育 室			卓 球 場			剣 道 場		
	総人数	専用人数	個人人数	総人数	専用人数	個人人数	総人数	専用人数	個人人数
令和2年度	17,023	15,742	1,281	9,328	8,999	329	9,636	9,636	—
3年度	16,359	13,829	2,530	11,651	11,272	379	15,191	15,191	—
4年度	49,100	46,028	3,072	24,217	23,684	533	23,254	23,254	—
5年度	49,281	45,188	4,093	30,012	29,167	845	24,098	24,098	—
6年度	58,190	51,547	6,643	29,286	28,588	698	23,806	23,806	—
4月	5,915	5,298	617	4,292	4,239	53	1,519	1,519	—
5月	3,397	2,507	890	1,829	1,751	78	2,282	2,282	—
6月	4,351	3,718	633	2,599	2,538	61	1,946	1,946	—
7月	2,215	1,522	693	1,109	1,054	55	1,533	1,533	—
8月	3,996	3,592	404	3,514	3,461	53	2,540	2,540	—
9月	3,380	2,811	569	2,404	2,346	58	1,900	1,900	—
10月	4,883	4,433	450	2,250	2,166	84	2,372	2,372	—
11月	3,781	3,301	480	1,876	1,823	53	1,884	1,884	—
12月	5,094	4,628	466	1,888	1,811	77	976	976	—
1月	4,087	3,726	361	2,051	2,020	31	2,642	2,642	—
2月	10,593	10,070	523	3,329	3,298	31	2,458	2,458	—
3月	6,498	5,941	557	2,145	2,081	64	1,754	1,754	—

注：新型コロナウイルス感染拡大防止に伴い、以下の期間休園。

令和2年4月8日から令和2年5月31日まで

令和3年1月12日から令和3年3月21日まで

令和3年8月7日から令和3年9月30日まで

区 分	第 1 号 公 園 体 育 館								
	柔 道 場			会 議 室			トレーニングルーム		
	総人数	専用人数	個人人数	総人数	専用人数	個人人数	総人数	専用人数	個人人数
令和2年度	5,315	5,315	—	3,592	3,592	—	1,120	—	1,120
3年度	7,008	7,008	—	4,658	4,658	—	7,095	—	7,095
4年度	11,076	11,076	—	11,212	11,212	—	14,926	—	14,926
5年度	11,353	11,353	—	16,662	16,662	—	18,491	—	18,491
6年度	14,849	14,849	—	19,518	19,518	—	16,128	—	16,128
4月	674	674	—	1,368	1,368	—	905	—	905
5月	1,720	1,720	—	1,527	1,527	—	1,230	—	1,230
6月	831	831	—	881	881	—	1,270	—	1,270
7月	476	476	—	580	580	—	948	—	948
8月	1,553	1,553	—	2,166	2,166	—	1,366	—	1,366
9月	1,451	1,451	—	1,501	1,501	—	1,334	—	1,334
10月	1,310	1,310	—	2,333	2,333	—	1,558	—	1,558
11月	2,872	2,872	—	656	656	—	1,524	—	1,524
12月	965	965	—	2,100	2,100	—	1,319	—	1,319
1月	861	861	—	1,373	1,373	—	1,523	—	1,523
2月	1,037	1,037	—	3,505	3,505	—	1,409	—	1,409
3月	1,099	1,099	—	1,528	1,528	—	1,742	—	1,742

11. 教 育

第9表 第1号公園体育館等の利用件数（その2） （単位：件） （スポーツ・文化振興課）

区 分	坂 本 体 育 館		
	総 人 数	専 用 人 数	個 人 人 数
令和2年度	8,465	8,465	—
3年度	7,762	7,762	—
4年度	10,557	10,557	—
5年度	12,605	12,605	—
6年度	16,128	1,028	—
4月	905	79	—
5月	1,230	89	—
6月	1,270	94	—
7月	948	65	—
8月	1,366	89	—
9月	1,334	84	—
10月	1,558	89	—
11月	1,524	90	—
12月	1,319	82	—
1月	1,523	85	—
2月	1,409	85	—
3月	1,742	97	—

注：新型コロナウイルス感染拡大防止に伴い、以下の期間休園。
 令和2年4月8日から令和2年5月31日まで
 令和3年1月12日から令和3年3月21日まで
 令和3年8月7日から令和3年9月30日まで

区 分	町 立 体 育 館		
	総 人 数	専 用 人 数	個 人 人 数
平成15年度	47,682	47,682	—
16年度	38,866	38,866	—
17年度	20,128	20,128	—
18年度	35,973	35,973	—
19年度	12,560	12,560	—

注：町立体育館は平成19年9月から利用中止、平成21年度解体。

第10表 愛川町文化会館利用状況

(生涯学習課)

区 分	ホ ー ル			楽 屋					
				和 室			洋 室		
	使用日数	使用回数	入場者数	使用日数	使用回数	入場者数	使用日数	使用回数	入場者数
令和2年度	19	45	1,224	7	13	38	7	13	38
3年度	10	10	1,368	6	6	95	5	5	75
4年度	33	72	5,203	27	66	297	24	58	282
5年度	68	137	10,400	49	106	182	54	113	213
6年度	71	144	11,279	60	134	74	64	142	106

区 分	リハーサル室			大 会 議 室					
				第一会議室			第二会議室		
	使用日数	使用回数	入場者数	使用日数	使用回数	入場者数	使用日数	使用回数	入場者数
令和2年度	133	204	1,594	139	230	1,415	66	117	994
3年度	244	414	2,906	209	278	2,109	115	137	1,513
4年度	262	464	2,987	201	388	2,941	192	372	3,064
5年度	264	483	3,205	197	398	3,153	185	372	3,112
6年度	268	538	3,948	194	373	3,074	180	367	3,124

区 分	大 会 議 室			研 修 室			和 室		
	第三会議室						か え で		
	使用日数	使用回数	入場者数	使用日数	使用回数	入場者数	使用日数	使用回数	入場者数
令和2年度	52	93	830	51	90	286	27	36	78
3年度	92	106	1,272	60	61	698	66	67	268
4年度	144	276	2,285	84	191	811	94	170	492
5年度	166	330	2,724	79	148	656	113	216	547
6年度	155	313	2,656	96	193	643	93	192	475

区 分	和 室			特別会議室		
	つ つ じ					
	使用日数	使用回数	入場者数	使用日数	使用回数	入場者数
令和2年度	21	31	55	35	63	650
3年度	60	62	259	53	57	902
4年度	105	173	552	90	191	1,512
5年度	131	216	602	111	233	1,032
6年度	132	222	675	122	244	973

11. 教育

第11表 愛川町半原公民館（ラビンプラザ）利用状況

(生涯学習課)

区 分	会 議 室						和 室		
	第一会議室			第二会議室			使用日数	使用回数	入場者数
	使用日数	使用回数	入場者数	使用日数	使用回数	入場者数			
令和2年度	177	247	1,008	104	127	768	76	86	619
3年度	196	258	1,186	127	166	943	131	150	1,092
4年度	230	325	1,775	147	211	1,237	128	167	1,508
5年度	258	325	1,886	176	206	1,294	161	200	1,699
6年度	208	289	1,814	161	199	1,283	142	166	1,357

区 分	調 理 室		
	使用日数	使用回数	入場者数
令和2年度	10	10	31
3年度	20	27	96
4年度	25	39	128
5年度	27	49	222
6年度	23	42	231

区 分	体 育 室							
	専 用 使 用				個 人 使 用			
	使用日数	使用回数	入場者数	舞台使用回数	総人数	大人人数	小人人数	
令和2年度	216	832	8,192	—	517	410	107	
3年度	269	867	7,915	—	699	524	175	
4年度	318	1,149	10,296	—	602	449	153	
5年度	349	1,085	10,090	—	623	396	227	
6年度	364	1,204	10,858	—	429	266	163	

第12表 愛川町中津公民館（レディースプラザ）利用状況

(生涯学習課)

区 分	会 議 室						和 室		
	第一会議室			第二会議室			和 室 A		
	使用日数	使用回数	入場者数	使用日数	使用回数	入場者数	使用日数	使用回数	入場者数
令和2年度	133	188	1,084	139	197	1,071	113	166	973
3年度	180	282	1,484	223	337	1,743	186	259	1,408
4年度	240	375	2,545	240	368	2,140	232	331	1,729
5年度	238	400	3,106	243	379	2,471	227	348	2,054
6年度	227	369	2,405	225	351	1,899	212	350	1,966

区 分	和 室			創作創造室			水屋・茶室		
	和 室 B								
	使用日数	使用回数	入場者数	使用日数	使用回数	入場者数	使用日数	使用回数	入場者数
令和2年度	71	100	592	147	220	1,224	24	25	73
3年度	134	178	957	225	336	1,813	32	32	119
4年度	147	201	1,027	243	408	2,081	59	64	168
5年度	173	252	1,351	238	409	2,023	48	57	203
6年度	159	222	1,076	246	407	2,022	55	64	188

区 分	クッキングルーム			多目的室			音 楽 室		
	使用日数	使用回数	入場者数	使用日数	使用回数	入場者数	使用日数	使用回数	入場者数
令和2年度	8	16	74	140	245	2,956	114	144	820
3年度	13	17	125	248	417	5,445	212	286	1,524
4年度	23	37	207	232	405	6,284	258	430	2,383
5年度	45	83	597	262	461	5,930	293	532	2,705
6年度	59	111	711	261	417	5,606	294	515	2,560

区 分	プレイルーム		
	使用日数	使用回数	入場者数
令和2年度	192	610	8,602
3年度	317	899	14,630
4年度	334	967	16,449
5年度	330	955	17,269
6年度	331	921	16,559

11. 教育

第13表 愛川町図書館利用状況

(生涯学習課)

区 分	蔵 書			登 録 者 数
	総 数	一 般 書	児 童 書	
令和2年度	72,243	48,093	24,150	17,405
3年度	72,235	47,589	24,646	17,623
4年度	72,491	47,546	24,945	17,837
5年度	72,587	49,680	22,907	18,125
6年度	72,883	49,874	23,009	18,404

区 分	貸 出 冊 数				
	総 数	個 人	団 体		相互貸借
			ファミリー文庫	保育園、小・中学校 読み聞かせグループ等	
令和2年度	48,312	44,531	19	2,915	847
3年度	66,618	61,984	14	3,555	1065
4年度	68,060	64,664	1	3,395	1,016
5年度	66,721	64,071	31	2,619	881
6年度	66,722	64,198	33	2,491	867

注：相互貸借の数は図書館からの貸出数を表す。

第14表 愛川町郷土資料館入館者数

(スポーツ・文化振興課)

区 分	入 館 者 数
令和2年度	32,393
3年度	48,648
4年度	64,111
5年度	62,860
6年度	58,968

12. 土木・建築

第1図 用途別建築同意件数の推移（第4表から）

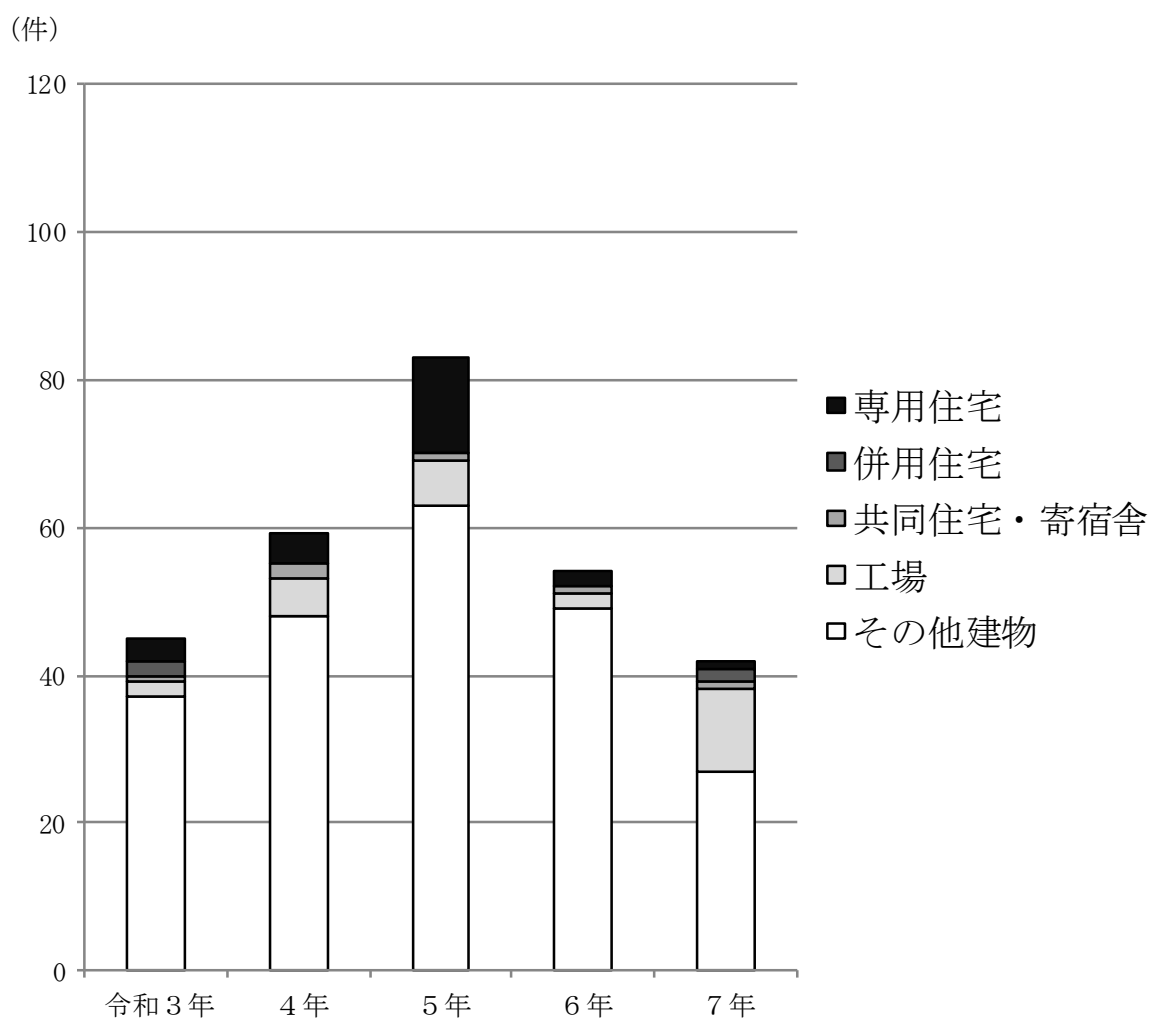

12. 土木・建築

第1表 町道の概況の推移

(道路課)

区 分	路 線 数	実 延 長	舗 装 道		砂 利 道	
			舗装延長	舗装率	砂利道延長	非舗装率
		m	m	%	m	%
令和3年	2,974	354,743	269,416	75.9	85,327	24.1
4年	2,974	354,989	269,860	76.0	85,129	24.0
5年	2,980	355,274	270,488	76.1	84,786	23.9
6年	2,986	355,690	271,269	76.3	84,421	23.7
7年	2,989	355,847	271,554	76.3	84,293	23.7

注：各年4月1日現在

第2表 国・県道の概況

(道路課)

区 分	実 延 長	舗装延長	舗装率
	m	m	%
合 計	33,621	33,621	100.0
国 道 4 1 2 号	6,355	6,355	100.0
県道54号（相模原愛川）	9,529	9,529	100.0
県道63号（相模原大磯）	5,944	5,944	100.0
県道65号（厚木愛川津久井）	6,200	6,200	100.0
県道511号（太井上依知）	2,890	2,890	100.0
県道514号（宮ヶ瀬愛川）	2,703	2,703	100.0

注：令和7年4月1日現在 資料：厚木土木事務所事業概要

第3表 橋梁の概況

(道路課)

区 分	橋 数	延 長
		m
合 計	184	3,648.8
町 道 計	137	2,030.7
国 ・ 県 道 計	47	1,618.1
国 道 4 1 2 号	11	779.5
県道54号（相模原愛川）	23	342.4
県道63号（相模原大磯）	3	18.7
県道65号（厚木愛川津久井）	1	10.4
県道511号（太井上依知）	1	11.2
県道514号（宮ヶ瀬愛川）	8	455.9

注：令和7年4月1日現在

第4表 用途別建築同意件数の推移

(単位：m²) (消防本部)

区 分	総 数		専 用 住 宅		併 用 住 宅	
	件 数	延 面 積	件 数	延 面 積	件 数	延 面 積
令和3年	45	62,437	3	264	2	205
4年	59	286,566	4	413	—	—
5年	83	411,637	13	1,320	—	—
6年	54	560,999	2	113	—	—
7年	42	39,301	1	131	2	197

区 分	共同住宅・寄宿舍		工 場		そ の 他 建 物	
	件 数	延 面 積	件 数	延 面 積	件 数	延 面 積
令和3年	1	1,552	2	2,587	37	57,829
4年	2	954	5	22,330	48	262,869
5年	1	450	6	18,064	63	391,803
6年	1	1,971	2	4,608	49	554,307
7年	1	670	11	12,463	27	25,839

第5表 地区別建築同意件数の推移

(消防本部)

区 分	総 数	半原・田代地区	角田・三増地区	中津・春日台・棚沢・八菅山地区
令和3年	45	8	3	34
4年	59	4	6	49
5年	83	12	6	65
6年	54	9	7	38
7年	42	13	6	23

12. 土木・建築

第6表 建築確認申請取扱い件数

(消防本部)

区 分		総 数	半原・田代地区	角田・三増地区	中津・春日台・棚沢・八菅山地区
計		42	13	6	23
工 事 種 別	新 築	30	9	6	15
	増 築	6	2	—	4
	改 築	—	—	—	—
	そ の 他	6	2	—	4
構 造 別	木 造	11	1	2	8
	鉄 骨 造	29	11	4	14
	鉄筋コンクリート造	1	—	—	1
	そ の 他	1	1	—	—
主 要 用 途 別	専 用 住 宅	1	—	—	1
	併 用 住 宅	2	—	2	—
	工 場	11	4	—	7
	事 務 所	1	—	—	1
	倉 庫 物 置	6	1	2	3
	そ の 他	20	8	2	10
建 築 主 住 所 別	共 住	1	—	—	1
	建 築 主 町 内	24	11	6	7
	建 築 主 町 外	18	2	—	16

注：令和7年

13. 財 政

第1図 歳入歳出決算額による目的別構成図（第1、2表から）

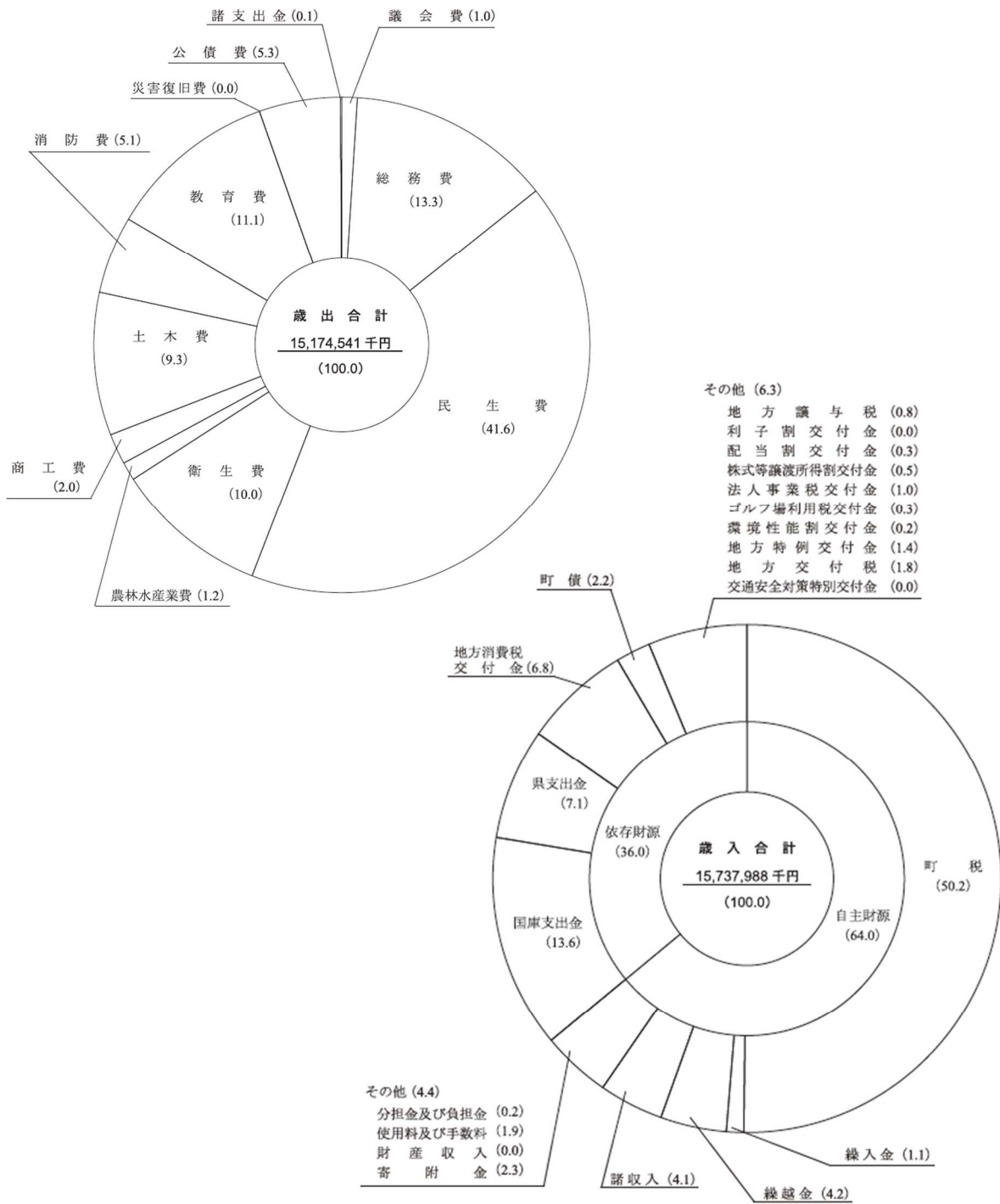

() 内数字は「%」を示す

13. 財 政

第 1 表 一般会計歳入予算現額及び決算額の推移

区 分	令和 2 年度		令和 3 年度	
	予算現額	決算額	予算現額	決算額
歳 入 総 額	17,807,046	17,762,875	15,495,507	15,538,216
町 税	7,364,709	7,489,181	7,235,631	7,370,052
町 民 税	2,440,402	2,527,622	2,293,358	2,389,043
固 定 資 産 税	4,044,509	4,048,337	4,024,036	4,038,809
軽 自 動 車 税	133,856	140,160	138,778	141,655
町 た ば こ 税	313,878	337,065	340,979	359,611
都 市 計 画 税	432,064	435,997	438,480	440,934
地 方 譲 与 税	112,795	117,574	112,000	119,265
利 子 割 交 付 金	2,500	2,958	2,500	2,472
配 当 割 交 付 金	25,000	25,029	25,000	36,840
株 式 等 譲 渡 所 得 割 交 付 金	20,000	29,654	16,000	46,873
法 人 事 業 税 交 付 金	58,000	68,311	91,000	122,711
地 方 消 費 税 交 付 金	879,000	925,888	977,000	1,002,122
ゴ ル フ 場 利 用 税 交 付 金	40,000	40,662	39,000	40,682
自 動 車 取 得 税 交 付 金	—	—	—	—
環 境 性 能 割 交 付 金	19,000	20,533	24,000	22,014
地 方 特 例 交 付 金	49,806	49,806	105,318	108,173
地 方 交 付 税	10	3,794	321,171	327,598
交 通 安 全 対 策 特 別 交 付 金	5,500	6,499	5,500	6,465
分 担 金 及 び 負 担 金	32,406	23,266	28,181	25,830
使 用 料 及 び 手 数 料	292,419	269,079	288,160	298,337
使 用 料	205,864	181,270	197,100	206,188
手 数 料	86,555	87,809	91,060	92,149
国 庫 支 出 金	5,935,960	5,808,792	3,254,901	3,127,056
国 庫 負 担 金	1,201,235	1,163,145	1,434,659	1,439,862
国 庫 補 助 金	4,701,230	4,616,271	1,794,120	1,662,186
委 託 金	33,495	29,376	26,122	25,008
県 支 出 金	993,117	999,040	1,046,833	1,074,971
県 負 担 金	640,654	627,158	665,506	651,245
県 補 助 金	264,906	283,855	289,485	334,379
委 託 金	87,557	88,027	91,842	89,347
財 産 収 入	26,383	27,126	547	12,933
寄 附 金	29,079	25,250	31,260	31,290
繰 入 金	196,522	193,541	130,013	128,824
繰 越 金	400,172	400,172	620,795	620,795
諸 収 入	392,568	420,920	381,297	375,813
町 債	932,100	815,800	759,400	637,100

(単位：千円) (財政課)

令和 4 年度		令和 5 年度		令和 6 年度	
予算現額	決算額	予算現額	決算額	予算現額	決算額
15,090,366	15,060,423	15,404,806	15,072,698	16,413,879	15,737,988
7,577,844	7,693,790	7,685,418	7,801,134	7,869,189	7,902,846
2,608,265	2,643,480	2,584,314	2,626,051	2,485,647	2,503,331
4,042,592	4,073,935	4,133,073	4,178,054	4,366,964	4,375,246
141,910	148,860	145,093	152,711	164,526	158,448
343,994	381,355	368,435	385,192	379,311	383,020
441,083	446,160	454,503	459,126	472,741	482,801
122,500	118,391	117,500	119,479	121,500	120,209
2,500	1,709	1,500	1,581	1,000	2,306
27,000	34,231	31,000	38,935	35,000	52,660
22,000	26,112	30,000	42,990	34,000	75,364
111,000	139,003	136,000	143,244	139,000	153,227
971,000	1,040,920	1,025,000	1,022,682	1,057,000	1,071,285
41,000	40,115	40,000	38,596	38,000	39,312
—	—	—	—	—	—
24,000	26,254	27,000	30,815	29,000	33,170
45,682	45,691	48,000	48,892	221,131	222,317
286,682	300,425	170,887	179,233	271,486	281,780
6,000	5,836	5,500	5,382	5,000	5,262
26,421	21,749	22,582	27,361	25,444	25,657
325,951	328,694	310,188	289,017	297,975	298,231
229,183	237,406	217,513	198,118	207,906	206,281
96,768	91,288	92,675	90,899	90,069	91,950
2,642,624	2,495,100	2,442,515	2,148,915	2,522,549	2,141,933
1,375,190	1,374,681	1,399,401	1,373,061	1,465,506	1,400,348
1,253,055	1,106,685	1,025,492	757,680	1,041,390	723,267
14,379	13,734	17,622	18,174	15,653	18,318
1,056,520	1,033,014	1,100,177	1,088,183	1,159,185	1,122,249
679,554	664,216	720,951	724,773	748,076	705,022
277,320	269,424	298,009	283,309	319,031	326,801
99,646	99,374	81,217	80,101	92,078	90,426
58,529	61,501	878	1,866	2,721	8,913
81,573	78,406	111,300	74,897	350,749	355,447
87,665	62,276	391,516	371,743	209,267	177,960
763,922	763,922	756,502	756,502	669,833	669,833
349,653	361,484	391,943	446,551	747,550	640,127
460,300	381,800	559,400	394,700	607,300	337,900

13. 財 政

第2表 一般会計歳出予算現額及び決算額の推移

(単位：千円) (財政課)

区 分	令和 2 年度		令和 3 年度		令和 4 年度	
	予算現額	決算額	予算現額	決算額	予算現額	決算額
歳出総額	17,807,046	17,142,080	15,495,507	14,774,294	15,090,366	14,303,921
議会費	171,243	168,344	168,705	165,403	169,963	167,277
総務費	1,944,632	1,892,899	1,710,810	1,643,854	1,706,604	1,649,590
民生費	9,043,301	8,844,357	6,330,977	5,961,706	5,774,259	5,555,068
衛生費	1,491,743	1,402,774	1,962,577	1,883,389	2,158,416	1,961,280
農林水産業費	198,117	179,531	168,887	153,451	236,613	201,653
商工費	730,730	587,770	380,831	366,282	527,075	504,445
土木費	1,270,038	1,187,956	1,830,639	1,762,762	1,433,390	1,284,634
消防費	673,327	667,317	666,105	662,444	778,315	769,385
教育費	1,484,969	1,428,755	1,431,048	1,385,917	1,503,634	1,440,641
災害復旧費	1,077	526	2,813	2,107	13,241	11,604
公債費	683,609	681,851	736,989	736,979	757,759	755,344
諸支出金	100,000	100,000	70,000	50,000	3,000	3,000
予備費	14,260	—	35,126	—	28,097	—

区 分	令和 5 年度		令和 6 年度	
	予算現額	決算額	予算現額	決算額
歳出総額	15,404,806	14,402,865	16,413,879	15,174,541
議会費	158,008	154,784	157,392	156,069
総務費	1,686,094	1,505,341	2,106,264	2,022,879
民生費	6,294,053	5,879,683	6,633,377	6,304,310
衛生費	1,708,189	1,612,818	1,581,419	1,514,002
農林水産業費	205,242	169,659	191,642	178,008
商工費	704,889	647,088	475,142	308,853
土木費	1,391,925	1,271,812	1,828,209	1,414,897
消防費	830,374	826,895	833,892	766,785
教育費	1,607,635	1,558,262	1,737,368	1,686,939
災害復旧費	6,497	5,780	4,208	3,725
公債費	767,921	765,543	802,038	798,943
諸支出金	5,200	5,200	40,000	19,131
予備費	38,779	—	22,928	—

第3表 町債の現在高

(単位：千円)

(財政課)

区 分	令和2年度	令和3年度	令和4年度	令和5年度	令和6年度
目 的 別					
総 額	6,760,254	6,688,724	6,339,558	5,990,797	5,550,421
一 般 会 計					
総 務 債	435,816	443,500	411,938	402,738	450,788
民 生 債	34,705	29,805	24,899	23,155	21,406
衛 生 債	289,927	267,452	250,864	234,963	210,648
商 工 債	8,475	7,949	7,423	6,896	6,369
土 木 債	1,782,453	1,781,578	1,782,671	1,762,926	1,708,934
消 防 債	606,524	491,203	419,363	433,342	347,953
教 育 債	287,808	290,943	277,513	270,006	266,215
公 営 住 宅 債	91,489	104,159	113,857	111,180	116,324
土木債(災害復旧債)	8,200	7,175	6,150	5,125	4,100
減 税 補 て ん 債	94,766	69,378	47,748	29,771	15,535
臨 時 財 政 対 策 債	2,273,818	2,387,473	2,226,493	1,981,893	1,736,907
減 収 補 て ん 債	846,273	808,109	770,639	728,802	665,242
計	6,760,254	6,688,724	6,339,558	5,990,797	5,550,421
特 別 会 計					
下 水 道 債	—	—	—	—	—
計	—	—	—	—	—
借 入 先 別					
総 額	6,760,254	6,688,724	6,339,558	5,990,797	5,550,421
財 務 省	2,561,004	2,479,188	2,307,936	2,039,998	1,799,022
旧 郵 政 公 社	277,064	224,017	170,830	121,196	71,433
神 奈 川 県	76,127	38,399	10,601	—	—
地方公共団体金融機構	2,418,219	2,587,615	2,420,653	2,188,776	1,941,032
そ の 他	1,427,840	1,359,505	1,429,538	1,640,827	1,738,934

注：令和2年度から下水道事業特別会計が公共下水道事業会計に移行したことに伴い、下水道債は除外。

13. 財 政

第4表 国民健康保険特別会計歳入歳出決算額の推移

(1) 歳 入

区 分	総 額	国民健康保険税	国庫支出金	療養給付費交付金	前期高齢者交付金	県支出金
令和2年度	4,745,180	964,082	17,421	—	—	3,298,218
3年度	4,946,592	947,018	1,364	—	—	3,480,168
4年度	4,685,517	909,182	24	—	—	3,224,551
5年度	4,777,717	897,690	165	—	—	3,243,595
6年度	4,485,301	870,085	1,609	—	—	3,079,862

(2) 歳 出

区 分	総 額	総 務 費	保険給付費	国民健康保険事業費納付金	後期高齢者支援金	前期高齢者納付金
令和2年度	4,728,705	81,777	3,251,583	1,325,031	—	—
3年度	4,926,632	77,997	3,447,808	1,324,809	—	—
4年度	4,649,181	76,888	3,168,804	1,328,466	—	—
5年度	4,759,831	85,077	3,198,250	1,370,976	—	—
6年度	4,455,651	90,896	3,020,517	1,274,145	—	—

第5表 後期高齢者医療特別会計歳入歳出決算額の推移

(1) 歳 入

区 分	総 額	後期高齢者医療保険料	使用料及び手数料	繰 入 金
令和2年度	518,378	412,403	—	85,673
3年度	539,757	427,760	—	88,658
4年度	594,691	475,717	1	92,021
5年度	615,174	485,894	1	100,314
6年度	715,300	577,272	—	111,472

(2) 歳 出

区 分	総 額	総 務 費	後期高齢者医療 広域連合納付金	そ の 他 の 支 出
令和2年度	495,605	8,258	486,858	489
3年度	513,319	7,701	505,117	501
4年度	566,330	7,617	558,164	549
5年度	589,555	8,268	580,456	831
6年度	674,152	9,457	663,982	713

(単位：千円) (国保年金課)

共同事業交付金	一般会計繰入金	繰越金	その他の収入
—	441,887	3,426	20,146
—	484,883	16,475	16,684
—	519,939	19,960	11,861
—	587,983	36,336	11,948
—	500,672	17,886	15,187

老人保健拠出	介護納付金	共同事業拠出金	保健事業費	基金積立金	その他の支出
—	—	1	51,879	10,008	8,426
—	—	1	54,865	16,466	4,686
—	—	1	69,720	1	5,301
—	—	1	66,418	32,999	6,110
—	—	—	65,311	1	4,781

(単位：千円) (国保年金課)

国庫支出金	繰越金	その他の収入
112	19,534	656
—	22,773	566
—	26,438	514
—	28,360	605
—	25,619	937

13. 財 政

第6表 老人保健特別会計歳入歳出決算額の推移

(1) 歳 入

区 分	総 額	支払基金交付金	国庫支出金	県支出金
平成18年度	1,853,711	1,023,418	544,782	134,038
19年度	1,849,140	969,738	565,945	135,641
20年度	209,246	94,454	58,639	15,312
21年度	6,353	2,064	—	289
22年度	1,317	0	1,158	—

(2) 歳 出

区 分	総 額	総 務 費	医 療 諸 費	その他の支出
平成18年度	1,854,533	16,113	1,832,821	5,599
19年度	1,830,058	44,338	1,781,676	4,044
20年度	205,736	927	185,730	19,082
21年度	7,507	180	3,495	3,832
22年度	1,253	90	—	1,163

注：老人保健特別会計は平成22年度までで廃止。

第7表 介護保険特別会計歳入歳出決算額の推移

(1) 歳 入

区 分	総 額	保 険 料	国庫支出金	支払基金交付金
令和2年度	3,129,412	762,800	548,640	807,240
3年度	3,192,682	799,557	584,265	782,273
4年度	3,322,752	804,851	615,635	853,853
5年度	3,515,051	810,693	638,599	891,510
6年度	3,633,907	920,423	642,923	920,244

(2) 歳 出

区 分	総 額	総 務 費	保 険 給 付 費	地域支援事業費
令和2年度	3,106,593	68,014	2,864,817	88,244
3年度	3,178,605	62,933	2,971,786	86,713
4年度	3,227,380	69,402	3,021,441	85,414
5年度	3,492,902	68,852	3,240,162	86,871
6年度	3,555,114	66,507	3,322,477	85,635

(単位：千円) (国保医療課)

繰 入 金	繰 越 金	そ の 他 の 収 入
150,494	—	979
174,039	—	3,777
15,014	19,082	6,745
469	3,508	23
90	—	69

(単位：千円) (高齢介護課)

県 支 出 金	一 般 会 計 繰 入 金	繰 越 金	そ の 他 の 収 入
439,881	529,935	35,356	5,560
450,666	552,799	22,819	303
466,529	565,968	14,077	1,839
485,044	593,472	95,373	360
505,279	620,148	22,149	2,741

財政安定化基金拠出金	基 金 積 立 金	そ の 他 の 支 出
—	70,052	15,466
—	49,201	7,972
—	24,924	26,199
—	35,736	61,281
—	44,378	36,117

13. 財 政

第8表 公共下水道事業会計決算額の推移

(単位：千円) (下水道課)

(1) 収益的収入及び支出

収 入

区 分	令和3年度		令和4年度		令和5年度		令和6年度	
	決算額	構成比	決算額	構成比	決算額	構成比	決算額	構成比
	%		%		%		%	
総 計	1,129,235	100.0	1,060,033	100.0	1,089,482	100.0	1,138,157	100.0
営業収益	607,753	53.8	597,419	56.4	638,199	58.6	685,249	60.2
営業外収益	521,482	46.2	462,519	43.6	451,283	41.4	452,908	39.8
特別利益	—	—	95	0.0	—	—	—	—

支 出

区 分	令和3年度		令和4年度		令和5年度		令和6年度	
	決算額	構成比	決算額	構成比	決算額	構成比	決算額	構成比
	%		%		%		%	
総 計	1,090,013	100.0	1,033,336	100.0	1,007,063	100.0	1,063,398	100.0
営業費用	951,147	87.3	910,984	88.2	892,123	88.6	967,614	91.0
営業外費用	135,767	12.4	122,349	11.8	114,838	11.4	95,476	9.0
特別損失	3,099	0.3	3	0.0	102	0.0	308	0.0

(2) 資本的収入及び支出

収 入

区 分	令和3年度		令和4年度		令和5年度		令和6年度	
	決算額	構成比	決算額	構成比	決算額	構成比	決算額	構成比
	%		%		%		%	
総 計	434,923	100.0	380,407	100.0	414,865	100.0	422,181	100.0
企業債	216,100	49.7	175,500	46.1	139,400	33.6	179,700	42.6
他会計出資金	148,708	34.2	141,244	37.1	117,029	28.2	135,480	32.1
他会計補助金	49,118	11.3	55,625	14.6	108,308	26.1	71,014	16.8
国庫補助金	18,977	4.3	4,801	1.3	44,629	10.8	34,049	8.1
分担金及び負担金	2,020	0.5	3,237	0.9	974	0.2	1,938	0.4
その他資本的収入	—	—	—	—	4,525	1.1	—	—

支 出

区 分	令和3年度		令和4年度		令和5年度		令和6年度	
	決算額	構成比	決算額	構成比	決算額	構成比	決算額	構成比
	%		%		%		%	
総 計	766,483	100.0	727,641	100.0	804,908	100.0	815,235	100.0
建設改良費	115,396	15.1	98,588	13.5	210,320	26.1	250,416	30.7
企業債償還金	651,087	84.9	629,053	86.5	594,588	73.9	564,819	69.3

注：令和5年度の値からその他資本的収入を追加。

第9表 水道事業会計決算額の推移

(単位：千円) (水道事業所)

(1) 収益的收入及び支出

収 入

区 分	令和3年度		令和4年度		令和5年度		令和6年度	
	決算額	構成比	決算額	構成比	決算額	構成比	決算額	構成比
	%		%		%		%	
総 計	609,230	100.0	608,648	100.0	634,157	100.0	645,524	100.0
営業収益	567,315	93.1	571,613	93.9	589,387	92.9	597,194	92.5
営業外収益	41,915	6.9	37,035	6.1	44,770	7.1	48,330	7.5
特別利益	—	—	—	—	—	—	—	—

支 出

区 分	令和3年度		令和4年度		令和5年度		令和6年度	
	決算額	構成比	決算額	構成比	決算額	構成比	決算額	構成比
	%		%		%		%	
総 計	536,960	100.0	567,914	100.0	559,722	100.0	575,315	100.0
営業費用	515,569	96.0	547,522	96.4	532,657	95.2	552,528	96.1
営業外費用	21,275	4.0	20,295	3.6	27,033	4.8	22,019	3.8
特別損失	117	0.0	97	0.0	32	0.0	768	0.1

(2) 資本的收入及び支出

収 入

区 分	令和3年度		令和4年度		令和5年度		令和6年度	
	決算額	構成比	決算額	構成比	決算額	構成比	決算額	構成比
	%		%		%		%	
総 計	176,454	100.0	281,546	100.0	230,000	100.0	150,000	100.0
企業債	175,000	99.2	280,000	99.5	230,000	100.0	150,000	100.0
国庫補助金	—	—	—	—	—	—	—	—
工事負担金	1,454	0.8	1,546	0.5	—	—	—	—
固定資産売却収入	—	—	—	—	—	—	—	—
出 資 金	—	—	—	—	—	—	—	—

支 出

区 分	令和3年度		令和4年度		令和5年度		令和6年度	
	決算額	構成比	決算額	構成比	決算額	構成比	決算額	構成比
	%		%		%		%	
総 計	425,341	100.0	485,920	100.0	445,427	100.0	668,186	100.0
拡張事業費	—	—	—	—	—	—	—	—
建設改良費	297,240	69.9	354,885	73.0	310,608	69.7	532,042	79.6
企業債償還金	128,100	30.1	131,035	27.0	134,819	30.3	136,144	20.4

13. 財 政

第10表 個人町民税所得区分別状況の推移

(単位：千円) (税 務 課)

区 分	総 計				給 与 所 得			
	人 員	総所得額等	課税標準額	所得割額	人 員	総所得額等	課税標準額	所得割額
令和3年度	19,406	55,868,277	33,338,824	1,856,832	15,455	45,022,550	26,672,556	1,506,994
4年度	19,496	57,613,155	35,059,898	1,944,233	15,530	45,969,205	27,599,181	1,554,205
5年度	19,447	58,343,148	35,678,716	1,967,768	15,541	47,559,333	28,975,817	1,628,899
6年度	18,281	57,864,293	35,936,637	1,811,224	14,898	47,049,257	28,701,256	1,480,128
7年度	20,056	61,638,800	37,742,610	2,080,094	15,965	49,779,874	30,209,644	1,702,048

区 分	営 業 等 所 得				農 業 所 得			
	人 員	総所得額等	課税標準額	所得割額	人 員	総所得額等	課税標準額	所得割額
令和3年度	899	2,968,673	1,905,086	109,238	10	26,450	14,563	834
4年度	857	3,195,047	2,150,863	123,382	9	41,081	30,606	1,789
5年度	830	2,718,431	1,699,439	96,489	9	38,905	27,431	1,586
6年度	778	2,727,753	1,768,395	93,764	3	17,857	14,007	788
7年度	845	2,982,202	1,918,911	109,163	6	22,658	14,958	840

区 分	そ の 他 の 所 得				分 離 課 税			
	人 員	総所得額等	課税標準額	所得割額	人 員	総所得額等	課税標準額	所得割額
令和3年度	2,898	6,015,628	3,101,467	176,093	144	1,834,976	1,645,152	63,673
4年度	2,917	5,997,980	3,095,532	175,018	183	2,409,842	2,183,716	89,839
5年度	2,900	5,858,371	3,013,662	170,112	167	2,168,108	1,962,367	70,682
6年度	2,425	5,429,809	3,045,409	152,195	177	2,639,617	2,407,570	84,349
7年度	3,061	6,320,105	3,297,816	185,733	179	2,533,961	2,301,281	82,310

資料：令和7年度市町村課税状況等の調

第11表 個人町民税課税標準段階別状況

(単位：千円) (税 務 課)

区 分	総 数		給 与 所 得	
	人 員	総所得金額等	人 員	総所得金額等
総 数	20,056	61,638,800	15,965	49,779,874
10万円以下	716	860,963	489	342,605
10～100万円	6,722	10,293,649	4,523	6,862,362
100～200万円	6,109	16,066,575	5,221	13,556,978
200～300万円	3,509	13,574,486	3,170	12,133,446
300～400万円	1,546	8,019,434	1,371	7,006,304
400～550万円	868	5,695,956	762	5,015,446
550～700万円	268	2,190,440	206	1,693,619
700～1,000万円	174	1,828,499	126	1,286,043
1,000万円超	144	3,108,798	97	1,883,071

区 分	営 業 等 所 得		農 業 所 得	
	人 員	総所得金額等	人 員	総所得金額等
総 数	845	2,982,202	6	22,658
10万円以下	17	15,308	—	—
10～100万円	243	386,068	1	1,401
100～200万円	261	700,828	—	—
200～300万円	134	498,793	4	14,701
300～400万円	81	396,224	—	—
400～550万円	47	297,202	1	6,556
550～700万円	28	218,936	—	—
700～1,000万円	20	197,551	—	—
1,000万円超	14	271,292	—	—

区 分	そ の 他 の 所 得		分 離 課 税	
	人 員	総所得金額等	人 員	総所得金額等
総 数	3,061	6,320,105	179	2,533,961
10万円以下	187	168,640	23	334,410
10～100万円	1,913	2,659,301	42	384,517
100～200万円	594	1,442,175	33	366,594
200～300万円	172	620,158	29	307,388
300～400万円	81	392,294	13	224,612
400～550万円	47	283,694	11	93,058
550～700万円	25	197,213	9	80,672
700～1,000万円	23	230,821	5	114,084
1,000万円超	19	325,809	14	628,626

資料：令和7年度市町村課税状況等の調

13. 財 政

第12表 資本金等規模別産業大分類別法人町民税課税法人数

(税 務 課)

区 分	総 数	1千万円以下	1千万円超 1億円以下	1億円超 2億円未満	2億円以上 5億円未満	5億円以上
総 数	1,531	1,189	194	20	26	102
農 林 ・ 水 産 業	32	29	2	1	—	—
鉱 業	—	—	—	—	—	—
建 設 業	285	250	17	1	1	16
製 造 業	254	177	49	6	7	15
卸 売 ・ 小 売 業	372	291	41	4	4	32
金 融 ・ 保 険 業	9	3	1	—	1	4
不 動 産 業	75	65	3	1	1	5
運 輸 ・ 通 信 業	137	70	34	4	9	20
電 気 ・ ガ ス ・ 水 道 業	8	7	1	—	—	—
サ ー ビ ス 業	359	297	46	3	3	10

注：令和8年2月1日現在

第13表 固定資産税（家屋）課税状況

（税 務 課）

区 分		棟 数	床 面 積	決 定 価 格
			千m ²	千円
計	総 数	18,332	3,651	151,766,103
	法定免税点未満	348	15	25,426
	法定免税点以上	17,984	3,636	151,740,677
木 造	総 数	14,916	1,539	41,575,698
	法定免税点未満	287	13	20,987
	法定免税点以上	14,629	1,526	41,554,711
木 造 以 外	総 数	3,416	2,112	110,190,405
	法定免税点未満	61	1	4,439
	法定免税点以上	3,355	2,111	110,185,966

資料：令和7年度家屋に関する概要調書報告書

第14表 固定資産税（土地）課税状況の推移

区 分	総 数					田	
	総筆数	総面積	総評価額	法定免税点 以上のもの	課税標準額	総筆数	総面積
		千㎡	千円	千円	千円		千㎡
令和3年度	79,475	34,280	271,838,768	271,519,642	97,362,944	53	36
4年度	79,670	34,280	268,223,746	267,874,400	98,928,951	49	33
5年度	79,874	34,280	266,803,258	266,433,582	102,632,920	47	31
6年度	80,120	34,280	293,617,148	293,238,616	109,234,515	45	30
7年度	80,310	34,280	293,474,001	293,093,269	114,920,735	41	28

区 分	田							
	市 街 化 区 域			市 街 化 調 整 区 域				
	総評価額	法定免税点 以上のもの	課税標準額	総筆数	総面積	総評価額	法定免税点 以上のもの	課 税 標 準 額
	千円	千円	千円		千㎡	千円	千円	千円
令和3年度	675,474	675,474	211,986	1,227	675	57,715	50,110	50,110
4年度	595,057	595,057	189,764	1,226	674	57,647	50,871	50,871
5年度	551,218	551,218	178,258	1,222	673	57,604	50,678	50,678
6年度	544,938	544,938	173,663	1,220	672	57,499	50,614	50,614
7年度	551,654	511,654	165,485	1,214	671	57,384	50,734	50,734

区 分	畑						
	市 街 化 区 域				市街化調整区域		
	総筆数	総面積	総評価額	法定免税点 以上のもの	課税標準額	総筆数	総面積
		千㎡	千円	千円	千円		千㎡
令和3年度	2,253	783	16,749,452	16,730,956	5,054,202	4,607	2,623
4年度	2,204	758	15,623,862	15,604,651	4,899,142	4,592	2,610
5年度	2,165	740	14,935,944	14,911,250	4,790,766	4,583	2,605
6年度	2,125	723	14,468,389	14,445,401	4,699,713	4,555	2,589
7年度	2,079	705	13,941,027	13,917,030	4,570,900	4,572	2,593

区 分	畑			宅 地			
	市街化調整区域			総筆数	総面積	総評価額	法定免税点 以上のもの
	総評価額	法定免税点 以上のもの	課税標準額				
	千円	千円	千円		千㎡	千円	千円
令和3年度	129,433	109,986	109,720	33,243	6,409	232,569,268	232,328,925
4年度	128,799	109,668	109,402	33,319	6,309	223,089,524	222,819,531
5年度	128,641	109,565	109,565	33,534	6,362	224,201,591	223,916,792
6年度	127,769	108,563	108,563	33,672	6,452	254,732,405	254,437,132
7年度	127,972	108,308	108,308	33,758	6,470	255,328,980	255,032,208

(税 務 課)

区 分	宅 地	山 林					原 野
	課 税 標 準 額	総 筆 数	総 面 積	総 評 価 額	法定免税点 以上のもの	課 税 標 準 額	総 筆 数
	千円		千㎡	千円	千円	千円	
令和3年度	77,618,979	7,875	11,120	176,541	153,402	153,402	392
4年度	76,709,861	7,879	11,121	176,559	153,469	153,469	387
5年度	81,002,083	7,880	11,106	176,231	153,222	153,222	380
6年度	89,161,300	7,870	11,102	176,159	153,335	153,335	379
7年度	94,869,554	7,873	11,095	176,024	153,556	153,556	364

区 分	原 野				雑 種 地		
	総 面 積	総 評 価 額	法定免税点 以上のもの	課 税 標 準 額	総 筆 数	総 面 積	総 評 価 額
	千㎡	千円	千円	千円		千㎡	千円
令和3年度	158	2,736	2,062	2,062	541	1,284	1,994,490
4年度	157	2,724	2,064	2,064	541	1,284	1,994,491
5年度	154	2,656	2,001	2,001	541	1,284	1,994,491
6年度	153	2,623	1,976	1,976	541	1,284	1,984,791
7年度	148	2,533	1,900	1,900	541	1,284	1,984,791

区 分	雑 種 地						
	ゴ ル フ 場		そ の 他				
	法定免税点 以上のもの	課 税 標 準 額	総 筆 数	総 面 積	総 評 価 額	法定免税点 以上のもの	課 税 標 準 額
	千円	千円		千㎡	千円	千円	千円
令和3年度	1,994,490	1,396,143	5,213	1,965	19,483,659	19,474,237	12,766,340
4年度	1,994,491	1,396,144	5,294	2,105	26,555,083	26,544,598	15,418,234
5年度	1,994,491	1,396,144	5,279	2,094	24,754,882	24,744,365	14,950,203
6年度	1,984,791	1,382,405	5,376	2,044	21,522,575	21,511,866	13,502,946
7年度	1,984,791	1,382,405	5,450	2,049	21,343,636	21,333,088	13,617,893

区 分	そ の 他				
	総 筆 数	総 面 積	総 評 価 額	法定免税点 以上のもの	課 税 標 準 額
		千㎡	千円	千円	千円
令和3年度	24,071	9,227	—	—	—
4年度	24,179	9,229	—	—	—
5年度	24,243	9,231	—	—	—
6年度	24,337	9,231	—	—	—
7年度	24,418	9,237	—	—	—

資料：土地に関する概要調書報告書

13. 財 政

第15表 町税税目別調定額、収入額の推移

区 分	令和 2 年度			令和 3 年度		
	調定額	収入額	率	調定額	収入額	率
町 税	7,720,843	7,489,181	97.0	7,587,022	7,370,052	97.1
現年課税分	7,486,342	7,416,846	99.1	7,382,990	7,317,308	99.1
滞納繰越分	234,501	72,335	30.8	204,032	52,744	25.9
現年度分						
町民税	2,523,206	2,483,881	98.4	2,400,635	2,358,943	98.3
個人	2,056,846	2,021,210	98.3	1,965,699	1,925,667	98.0
法人	466,360	462,671	99.2	434,936	433,276	99.6
固定資産税	4,049,541	4,025,399	99.4	4,039,348	4,020,514	99.5
土地・家屋	3,034,914	3,015,832	99.4	3,061,486	3,046,455	99.5
償却資産	804,765	799,705	99.4	774,587	770,784	99.5
交付金	209,862	209,862	100.0	203,275	203,275	100.0
軽自動車税	140,597	137,109	97.5	142,570	139,409	97.8
町たばこ税	337,065	337,065	100.0	359,611	359,611	100.0
都市計画税	435,933	433,392	99.4	440,826	438,831	99.5
滞納繰越分						
町民税	137,531	43,741	31.8	117,820	30,100	25.5
個人	135,598	42,804	31.6	113,731	28,260	24.8
法人	1,933	937	48.5	4,089	1,840	45.0
固定資産税	77,562	22,938	29.6	69,108	18,295	26.5
軽自動車税	10,448	3,051	29.2	9,319	2,246	24.1
都市計画税	8,960	2,605	29.1	7,785	2,103	27.0

(単位：千円) (税 務 課)

令和 4 年度			令和 5 年度			令和 6 年度		
調定額	収入額	率	調定額	収入額	率	調定額	収入額	率
7,900,741	7,693,790	97.4	7,999,748	7,801,134	97.5	8,090,520	7,902,846	97.7
7,707,414	7,646,626	99.2	7,809,466	7,751,768	99.3	7,913,957	7,858,503	99.3
193,327	47,164	24.4	190,282	49,366	25.9	176,563	44,343	25.1
2,653,528	2,614,461	98.5	2,634,751	2,597,952	98.6	2,507,302	2,473,728	98.7
2,030,053	1,993,105	98.2	2,066,058	2,032,100	98.4	1,903,349	1,873,318	98.4
623,475	621,356	99.7	568,693	565,852	99.5	603,953	600,410	99.4
4,076,279	4,059,311	99.6	4,176,137	4,160,134	99.6	4,381,490	4,363,654	99.6
3,099,390	3,085,825	99.6	3,175,846	3,163,072	99.6	3,331,306	3,317,122	99.6
777,435	774,032	99.6	803,200	799,971	99.6	857,879	854,227	99.6
199,454	199,454	100.0	197,091	197,091	100.0	192,305	192,305	100.0
149,856	147,023	98.1	154,913	151,431	97.8	159,831	156,637	98.0
381,355	381,355	100.0	385,192	385,192	100.0	383,020	383,020	100.0
446,396	444,476	99.6	458,473	457,059	99.7	482,314	481,464	99.8
118,126	29,019	24.6	118,371	28,099	23.7	115,368	29,603	25.7
114,661	27,931	24.4	114,033	27,290	23.9	109,450	28,241	25.8
3,465	1,088	31.4	4,338	809	18.7	5,918	1,362	23.0
59,858	14,624	24.4	57,376	17,920	31.2	47,588	11,592	24.4
8,793	1,837	20.9	8,293	1,280	15.4	8,924	1,811	20.3
6,550	1,684	25.7	6,242	2,067	33.1	4,683	1,337	28.6

13. 財 政

第16表 町税税目別収入状況

区 分		予 算 額	調 定 済 額	収 入 済 額
町	税	7,869,189	8,112,355	7,902,846
	現年課税分	7,819,789	7,913,957	7,858,503
	滞納繰越分	49,400	198,398	44,343
現 年 度 分	町 民 税	2,459,147	2,507,302	2,473,728
	個 人	1,865,488	1,903,349	1,873,318
	法 人	593,659	603,953	600,410
	固 定 資 産 税	4,347,464	4,381,490	4,363,654
	土 地 ・ 家 屋	3,304,249	3,331,306	3,317,122
	償 却 資 産	850,911	857,879	854,227
	交 付 金	192,304	192,305	192,305
	軽 自 動 車 税	163,526	159,831	156,637
	町 た ば こ 税	379,311	383,020	383,020
都 市 計 画 税	470,341	482,314	481,464	
滞 納 繰 越 分	町 民 税	26,500	127,087	29,603
	個 人	25,700	120,716	28,241
	法 人	800	6,370	1,362
	固 定 資 産 税	19,500	55,458	11,592
	軽 自 動 車 税	1,000	10,264	1,811
	都 市 計 画 税	2,400	5,589	1,337

注：令和6年度

(単位：千円) (税 務 課)

不納欠損額	収入未済額	対予算収入割合		対調定収入割合	
		本 年 度	前 年 度	本 年 度	前 年 度
21,835	187,674	100.4	101.5	97.4	97.3
-	55,454	100.5	101.6	99.3	99.3
21,835	132,220	89.8	95.3	22.4	23.9
-	33,574	100.6	101.6	98.7	98.6
-	30,031	100.4	102.0	98.4	98.4
-	3,543	101.1	100.4	99.4	99.5
-	17,836	100.4	101.2	99.6	99.6
-	14,184	100.4	101.2	99.6	99.6
-	3,652	100.4	101.2	99.6	99.6
-	-	100.0	100.0	100.0	100.0
-	3,194	95.8	105.2	98.0	97.8
-	-	101.0	104.6	100.0	100.0
-	850	102.4	101.1	99.8	99.7
11,719	85,765	111.7	101.1	23.3	21.9
11,266	81,209	109.9	101.1	23.4	22.1
452	4,556	170.2	101.0	21.4	18.0
7,870	35,996	59.4	87.8	20.9	28.8
1,340	7,113	181.1	116.4	17.6	13.3
906	3,346	55.7	82.7	23.9	30.5

13. 財 政

第17表 固定資産税（償却資産）課税標準額段階別納税義務者（税 務 課）

区	分	納税義務者数	課税標準額
			千円
総	計	1,213	74,956,714
	～150万円未満	600	257,212
	～200万円未満	37	64,981
	～300万円未満	84	207,544
	～1,000万円未満	169	950,341
	～2,000万円未満	89	1,288,871
	～3,000万円未満	39	972,191
	～1億円未満	90	5,081,041
	1億円以上	105	66,134,533
※	総計の内、大臣・知事配分	6	4,937,635

資料：令和7年度償却資産に関する概要調書報告書

14. 治安・災害・公害

第1図 救急業務の出場件数（第3表から）

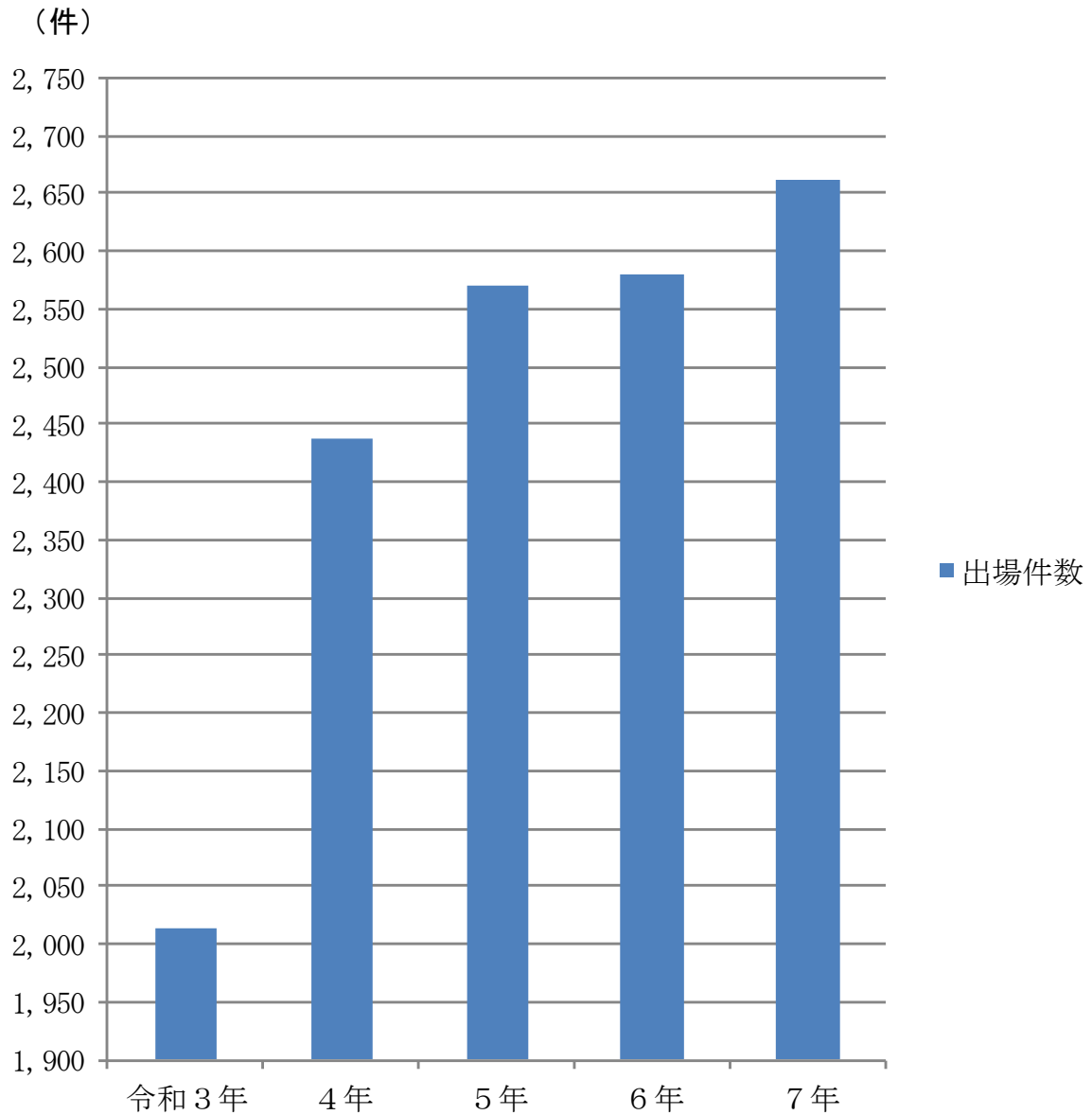

14. 治安・災害・公害

第1表 火災発生状況の推移

(消防本部)

区 分	発生件数	死 者	負 傷 者	焼 損 面 積		損害見積額
				建 物	山 林 原 野	
				m ²	a	千円
令和3年	16	—	2	53.00	56.07	1,578.00
4年	20	—	2	396.00	260.78	6,136.00
5年	5	—	—	43.00	22.74	8,759.00
6年	12	—	1	2,235.50	12.11	21,339.00
7年	8	—	4	273.00	30.00	34,045.00
1月	2	—	—	—	—	—
2月	1	—	—	—	30.00	—
3月	1	—	—	—	—	—
4月	1	—	—	43.00	—	812.00
5月	—	—	—	—	—	—
6月	—	—	—	—	—	—
7月	—	—	—	—	—	—
8月	1	—	4	230.00	—	33,233.00
9月	—	—	—	—	—	—
10月	1	—	—	—	—	—
11月	1	—	—	—	—	—
12月	—	—	—	—	—	—

注：令和7年の値は推定値。

第2表 原因別火災発生件数の推移

(消防本部)

区 分	計	たばこ	たき火	火遊び	風 か	呂 まど	放 含 む の 疑 い	火 放 火 い	電 関	気 係	こんろ	ストーブ	そ の 他 調 査 中 含 む
令和3年	16	—	6	—	—	—	—	—	2	—	—	—	8
4年	20	—	11	—	—	—	—	—	—	—	—	—	9
5年	5	—	3	—	—	—	1	—	—	—	—	—	1
6年	12	1	—	—	—	—	—	—	1	—	—	—	10
7年	8	1	1	—	—	—	—	—	1	—	—	—	5
1月	2	—	—	—	—	—	—	—	1	—	—	—	1
2月	1	—	—	—	—	—	—	—	—	—	—	—	1
3月	1	—	—	—	—	—	—	—	—	—	—	—	1
4月	1	—	1	—	—	—	—	—	—	—	—	—	—
5月	—	—	—	—	—	—	—	—	—	—	—	—	—
6月	—	—	—	—	—	—	—	—	—	—	—	—	—
7月	—	—	—	—	—	—	—	—	—	—	—	—	—
8月	1	1	—	—	—	—	—	—	—	—	—	—	—
9月	—	—	—	—	—	—	—	—	—	—	—	—	—
10月	1	—	—	—	—	—	—	—	—	—	—	—	1
11月	1	—	—	—	—	—	—	—	—	—	—	—	1
12月	—	—	—	—	—	—	—	—	—	—	—	—	—

第3表 救急業務状況の推移

(消防本部)

区 分	出 場 件 数	収 容 人 数			地 区 別 出 場 件 数								
		計	男	女	半 原	田 代	三 増	角 田	中 津	春 日 台	八 菅 山	棚 沢	町 外
令和3年	2,013	1,869	1,027	842	310	152	105	312	978	136	14	6	—
4年	2,437	2,235	1,284	951	376	205	99	352	1,222	164	10	5	4
5年	2,570	2,357	1,326	1,031	415	208	109	334	1,310	171	13	8	2
6年	2,580	2,397	1,337	1,060	410	184	116	395	1,269	183	9	11	3
7年	2,662	2,455	1,377	1,078	452	184	101	361	1,380	161	11	9	3

注：「令和2年版統計あいかわ」から内訳に棚沢を追加

14. 治安・災害・公害

第4表 事故別救急業務の推移

(消防本部)

区 分	出 場 件 数			事 故 別 出 場 件 数				
	計	搬送あり	搬送なし	交通事故	急 病	一般負傷	労働災害事故	加害事故
令和3年	2,013	1,861	152	125	1,392	278	37	9
4年	2,437	2,222	215	155	1,688	325	46	9
5年	2,570	2,342	228	143	1,827	346	42	11
6年	2,580	2,381	199	150	1,793	382	42	9
7年	2,662	2,435	227	163	1,862	402	36	16
1月	254	233	21	12	197	26	4	2
2月	193	175	18	6	132	34	3	1
3月	237	219	18	9	173	38	3	—
4月	235	217	18	12	167	36	3	1
5月	201	184	17	7	140	34	2	—
6月	221	204	17	13	158	29	2	2
7月	250	234	16	14	185	31	4	3
8月	254	234	20	15	181	36	2	1
9月	204	186	18	21	137	26	3	1
10月	173	159	14	17	99	33	4	1
11月	214	191	23	18	144	36	4	1
12月	226	199	27	19	148	44	2	3

区 分	事 故 別 出 場 件 数					収 容 人 員		
	運動競技事故	自損行為	水難事故	火災事故	その他	計	男	女
令和3年	6	19	3	8	136	1,869	1,027	842
4年	11	21	5	7	170	2,235	1,284	951
5年	11	35	3	4	148	2,357	1,326	1,031
6年	12	21	2	7	162	2,397	1,337	1,060
7年	11	22	2	3	145	2,455	1,377	1,078
1月	1	3	—	—	9	237	139	98
2月	1	1	—	—	15	176	92	84
3月	2	1	1	—	10	221	135	86
4月	—	5	—	1	10	217	113	104
5月	1	2	—	—	15	189	102	87
6月	—	2	—	—	15	205	110	95
7月	1	1	1	—	10	234	130	104
8月	1	3	—	2	13	236	136	100
9月	3	—	—	—	13	186	108	78
10月	1	1	—	—	17	161	85	76
11月	—	—	—	—	11	192	117	75
12月	—	3	—	—	7	201	110	91

第5表 特異事故数

(厚木警察署)

区 分	歩行者事故			こどもの事故			自転車事故			老人の事故		
	件数	死者	傷者	件数	死者	傷者	件数	死者	傷者	件数	死者	傷者
計	9	—	9	6	—	8	21	—	21	31	—	15
半原	—	—	—	—	—	—	2	—	2	4	—	1
田代	—	—	—	—	—	—	—	—	—	—	—	—
三増	—	—	—	—	—	—	—	—	—	—	—	—
角田	1	—	1	—	—	—	2	—	2	3	—	1
中津	8	—	8	6	—	8	15	—	15	23	—	12
春日台	—	—	—	—	—	—	1	—	1	1	—	1
八菅山・棚澤	—	—	—	—	—	—	1	—	1	—	—	—

注1：令和7年中

注2：「こどもの事故」は小学生以下、「老人の事故」は65歳以上として集計。

第6表 交通事故発生件数の推移

(厚木警察署)

区 分	人 身 交 通 事 故							
	発生件数	死 者		重 傷		軽 傷		死傷者計
		件数	人員	件数	人員	件数	人員	
令和3年	82	1	1	8	8	73	81	90
4年	107	1	2	13	14	93	111	127
5年	96	1	1	13	14	82	95	110
6年	64	1	1	6	6	57	63	70
7年	87	—	—	7	7	80	100	107
1月	5	—	—	—	—	5	9	9
2月	1	—	—	—	—	1	2	2
3月	5	—	—	1	1	4	6	7
4月	8	—	—	—	—	8	9	9
5月	2	—	—	—	—	2	3	3
6月	5	—	—	—	—	5	5	5
7月	8	—	—	2	2	6	6	8
8月	6	—	—	—	—	6	6	6
9月	16	—	—	2	2	14	16	18
10月	11	—	—	1	1	10	14	15
11月	7	—	—	—	—	7	8	8
12月	13	—	—	1	1	12	16	17

第7表 刑法犯罪発生件数の推移（愛川町）

（住 民 協 働 課）

区 分	総 数	凶 悪 犯				窃 盗 犯	粗 暴 犯	
		殺 人	強 盗	放 火	その他		暴 行	傷 害
令和3年	164	—	—	—	—	127	4	4
4年	196	—	1	—	1	165	4	5
5年	181	—	—	—	—	132	10	6
6年	140	1	—	—	—	105	4	3
7年	157	—	—	—	—	117	5	3
1月	16	—	—	—	—	16	—	—
2月	8	—	—	—	—	5	1	—
3月	20	—	—	—	—	12	1	—
4月	9	—	—	—	—	5	—	1
5月	8	—	—	—	—	7	—	—
6月	22	—	—	—	—	15	—	1
7月	11	—	—	—	—	8	—	—
8月	6	—	—	—	—	4	—	—
9月	11	—	—	—	—	9	1	—
10月	10	—	—	—	—	9	—	—
11月	18	—	—	—	—	13	1	—
12月	18	—	—	—	—	14	1	1

区 分	粗 暴 犯		知 能 犯			風 俗 犯		その他
	脅 迫	恐 喝	詐 欺	横領等	偽 造	わいせつ	その他	
令和3年	—	—	9	4	1	2	—	13
4年	2	—	4	1	1	1	—	11
5年	1	—	9	—	—	2	—	21
6年	—	1	7	—	—	1	—	18
7年	1	—	5	—	—	—	3	23
1月	—	—	—	—	—	—	—	—
2月	—	—	—	—	—	—	1	1
3月	—	—	1	—	—	—	—	6
4月	—	—	1	—	—	—	—	2
5月	—	—	—	—	—	—	1	—
6月	—	—	1	—	—	—	—	5
7月	—	—	2	—	—	—	—	1
8月	—	—	—	—	—	—	—	2
9月	—	—	—	—	—	—	—	1
10月	—	—	—	—	—	—	1	—
11月	1	—	—	—	—	—	—	3
12月	—	—	—	—	—	—	—	2

注1：未遂を含む。令和7年の数値は暫定値。

注2：「令和5年版統計あいかわ」より愛川町内の件数のみ掲載（以前は厚木警察署管内の計）

第8表 地区別犯罪種別発生件数

(住民協働課)

区 分	総 数	凶 悪 犯				粗 暴 犯			窃 盗 犯	知 能 犯			風 俗 犯	刑 法 の 犯 他
		殺 人	強 盗	放 火	そ の 他	暴 行	傷 害	そ の 他		詐 欺	横 領	そ の 他		
計	157	—	—	—	—	5	3	1	117	5	—	—	3	23
半 原	19	—	—	—	—	—	1	—	13	1	—	—	—	4
田 代	7	—	—	—	—	—	—	—	5	—	—	—	—	2
三 増	12	—	—	—	—	—	—	—	7	1	—	—	—	4
角 田	28	—	—	—	—	—	—	—	23	—	—	—	1	4
中 津	82	—	—	—	—	4	2	—	64	2	—	—	2	8
春 日 台	6	—	—	—	—	1	—	—	4	1	—	—	—	—
八菅山・棚澤	3	—	—	—	—	—	—	1	1	—	—	—	—	1

注1：令和7年中。未遂を含む。数値は暫定値。

注2：「令和4年版統計あいかわ」から掲載項目を一部変更。

資料：厚木警察署

第9表 窃盗犯罪手口別発生件数

(住民協働課)

区 分	総 数	侵 入 窃 盗			自 動 車 盗	バ オ イ ー 盗 ト	自 転 車 盗	ひ つ た く り	置 引 き	車 上 ね ら い	部 品 ね ら い	ね 自 販 機	万 引 き	そ の 他
		空 き 巣	忍 び こ み	そ の 他										
計	117	7	2	12	2	7	21	—	3	4	3	—	12	44
半 原	13	2	1	2	—	2	—	—	—	2	—	—	—	4
田 代	5	1	—	—	—	—	—	—	—	—	—	—	1	3
三 増	7	—	1	—	—	—	1	—	1	1	—	—	—	3
角 田	23	—	—	3	—	—	1	—	—	—	1	—	6	12
中 津	64	4	—	6	1	5	18	—	2	1	2	—	4	21
春 日 台	4	—	—	1	1	—	1	—	—	—	—	—	1	—
八菅山・棚澤	1	—	—	—	—	—	—	—	—	—	—	—	—	1

注1：令和7年中。未遂を含む。数値は暫定値。

注2：「令和4年版統計あいかわ」から掲載項目を一部変更。

資料：厚木警察署

第10表 災害見舞金支給状況

(単位：円) (住民協働課)

区 分		令和3年度		令和4年度		令和5年度		令和6年度	
		件数	金額	件数	金額	件数	金額	件数	金額
総 数		2	57,000	3	142,000	4	258,800	3	201,500
死 亡	6 歳 未 満	—	—	—	—	—	—	—	—
	6歳以上20歳未満	—	—	—	—	—	—	1	120,000
	20歳以上	—	—	—	—	1	200,000	—	—
負 傷	3日までの入院	—	—	—	—	—	—	—	—
	4日以上入院	2	57,000	2	92,000	3	58,800	1	31,500
全焼全壊 流 失	1 人 世 帯	—	—	—	—	—	—	—	—
	2人以上の世帯	—	—	1	50,000	—	—	1	50,000
半焼半壊 床上浸水	1 人 世 帯	—	—	—	—	—	—	—	—
	2人以上の世帯	—	—	—	—	—	—	—	—

14. 治安・災害・公害

第11表 公害苦情件数及び処理状況

(環 境 課)

区 分	総 数		ばい煙		騒 音		振 動		粉じん		悪 臭		水質汚濁		そ の 他	
	苦情	処理	苦情	処理	苦情	処理	苦情	処理	苦情	処理	苦情	処理	苦情	処理	苦情	処理
令和2年度	60	60	2	2	7	7	3	3	1	1	3	3	2	2	42	42
3年度	65	64	3	3	11	11	—	—	—	—	9	9	1	1	41	40
4年度	56	56	4	4	8	8	—	—	—	—	8	8	2	2	34	34
5年度	63	63	4	4	8	8	—	—	3	3	4	4	5	5	39	39
6年度	67	67	7	7	9	9	1	1	—	—	2	2	2	2	46	46
4月	—	—	1	1	1	1	—	—	—	—	—	—	—	—	3	3
5月	—	—	—	—	1	1	—	—	—	—	—	—	—	—	2	2
6月	—	—	—	—	—	—	—	—	—	—	—	—	1	1	6	6
7月	—	—	—	—	—	—	—	—	—	—	1	1	—	—	7	7
8月	—	—	—	—	—	—	—	—	—	—	—	—	1	1	10	10
9月	—	—	1	1	1	1	—	—	—	—	—	—	—	—	2	2
10月	—	—	1	1	2	2	—	—	—	—	—	—	—	—	7	7
11月	—	—	2	2	1	1	—	—	—	—	—	—	—	—	4	4
12月	—	—	1	1	2	2	—	—	—	—	1	1	—	—	2	2
1月	—	—	—	—	1	1	—	—	—	—	—	—	—	—	—	—
2月	—	—	—	—	—	—	1	1	—	—	—	—	—	—	3	3
3月	—	—	1	1	—	—	—	—	—	—	—	—	—	—	—	—

15. 行政・議会・選挙



第1表 職員定数の推移

(総務課)

区 分	総 数		町 長 事務部局	公 営 企 業 水 道 業 所	議 会 事 務 局	選 挙 管 理 委 員 会 局	監 査 委 員 事 務 局	教 育 委 員 会 局	農 業 委 員 会 局	消 防 職 員
	合 計	実 人 数								
令和3年	391	(353)	259	10	5	1	2	43	3	68
4年	391	(355)	259	10	5	1	2	43	3	68
5年	391	(359)	259	10	5	1	2	43	3	68
6年	391	(360)	259	10	5	1	2	43	3	68
7年	391	(353)	259	10	5	1	2	43	3	68

注：各年4月1日現在

第2表 職員配置表

(総務課)

区分	総数			事務職員	技術職員	消防吏員	技能労務職員
	計	男	女				
総数	353	263	90	204	67	71	11
総務部	31	27	4	31	—	—	—
政策秘書課	9	8	1	9	—	—	—
総務課	10	8	2	10	—	—	—
デジタル推進課	5	5	—	5	—	—	—
住民協働課	6	5	1	6	—	—	—
財務部	32	30	2	32	—	—	—
財政課	6	6	—	6	—	—	—
管財契約課	6	6	—	6	—	—	—
税務課	19	17	2	19	—	—	—
民生部	104	36	68	50	54	—	—
福祉支援課	9	7	2	8	1	—	—
子育て支援課	53	9	44	8	45	—	—
健康推進課	10	3	7	4	6	—	—
高齢介護課	9	5	4	9	—	—	—
国保年金課	12	7	5	10	2	—	—
住民課	10	4	6	10	—	—	—
環境経済部	27	25	2	23	—	—	4
環境課	14	14	—	10	—	—	4
農政課	5	4	1	5	—	—	—
商工観光課	7	6	1	7	—	—	—
建設部	33	32	1	19	8	—	6
道路課	17	16	1	8	3	—	6
都市施設課	8	8	—	5	3	—	—
下水道課	7	7	—	5	2	—	—
危機管理室	3	3	—	1	—	2	—
会計課	4	2	2	4	—	—	—
議会事務局	4	3	1	3	—	—	1
監査委員事務局	2	1	1	2	—	—	—
選挙管理委員会事務局	1	1	—	1	—	—	—
教育委員会事務局	33	26	7	30	3	—	—
教育総務課	10	6	4	7	3	—	—
指導室	3	2	1	3	—	—	—
教育開発センター	1	1	—	1	—	—	—
生涯学習課	9	7	2	9	—	—	—
スポーツ・文化振興課	9	9	—	9	—	—	—
農業委員会事務局	2	2	—	2	—	—	—
消防本部	10	10	—	1	—	9	—
消防署	60	58	2	—	—	60	—
水道事業所	7	7	—	5	2	—	—

注1：令和7年4月1日現在 注2：各部に部長、教育委員会事務局に教育次長、消防本部に消防長を含む。

第3表 戸籍謄抄本等取扱件数

区 分	令和 3 年度				令和 4 年度			
	本庁	半原連絡所	中津連絡所	計	本庁	半原連絡所	中津連絡所	計
総 数	8,964	225	366	9,555	9,240	229	398	9,867
	1440	(-)	(-)	1440	(1,421)	(-)	(3)	(1,424)
戸 籍 謄 本	4,675	138	224	5,037	4,649	160	249	5,058
	623	(-)	(-)	623	(560)	(-)	(2)	(562)
戸 籍 抄 本	536	35	42	613	629	29	47	705
	(10)	(-)	(-)	10	(18)	(-)	(-)	(18)
除 籍 謄 抄 本	3,409	52	100	3,561	3,566	40	102	3,708
	(799)	(-)	(-)	799	(824)	(-)	(1)	(825)
記 載 事 項 証 明	2	-	-	2	-	-	-	-
	1	(-)	(-)	(-)	(-)	(-)	(-)	(-)
届書等記載事項証明	101	-	-	101	127	-	-	127
	(1)	(-)	(-)	1	(14)	(-)	(-)	(14)
届書等受理証明	241	-	-	241	269	-	-	269
	6	(-)	(-)	6	(5)	(-)	(-)	(5)
閱 覧	-	-	-	-	-	-	-	-
	(-)	(-)	(-)	(-)	(-)	(-)	(-)	(-)

注：() 内は内数で無料である。

第4表 住民基本台帳等証明取扱件数

区 分	令和 3 年度				令和 4 年度			
	本庁	半原連絡所	中津連絡所	計	本庁	半原連絡所	中津連絡所	計
住 民 基 本 台 帳	21,537	646	1,383	23,566	21,506	614	1,273	23,393
	(2,328)	(3)	(32)	(2,363)	(2,116)	(1)	(26)	(2,143)
住 民 票	19,542	629	1,333	21,504	19,598	597	1,223	21,418
	(1,407)	(-)	(18)	(1,425)	(1,181)	(1)	(19)	(1,201)
附 票	1,288	4	17	1,309	1,265	9	15	1,289
	(648)	(-)	(-)	(648)	(623)	(-)	(-)	(623)
記 載 事 項 証 明	547	13	33	593	553	8	35	596
	(273)	(3)	(14)	(290)	(312)	(-)	(7)	(319)
住 民 票 の 閱 覧	160	-	-	160	90	-	-	90
	(-)	(-)	(-)	(-)	(-)	(-)	(-)	(-)
年 金 の 記 載 事 項 証 明	-	-	-	-	-	-	-	-
	(-)	(-)	(-)	(-)	(-)	(-)	(-)	(-)
住 民 基 本 台 帳 カ ー ド	-	-	-	-	-	-	-	-
	(-)	(-)	(-)	(-)	(-)	(-)	(-)	(-)
マ イ ナ ン バ ー	106	-	-	106	327	-	-	327
	(8)	(-)	(-)	(8)	(101)	(-)	(-)	(101)
通 知 カ ー ド 再 交 付	-	-	-	-	-	-	-	-
	(-)	(-)	(-)	(-)	(-)	(-)	(-)	(-)
個 人 番 号 カ ー ド 再 交 付	106	-	-	106	327	-	-	327
	(8)	(-)	(-)	(8)	(101)	(-)	(-)	(101)
印 鑑 登 録 証 明	10,808	723	1,090	12,621	10,572	605	1,017	12,194
	(23)	(-)	(-)	(23)	(21)	(-)	(1)	(22)
諸 証 明	410	13	15	438	344	4	19	367
	(4)	(-)	(-)	(4)	(1)	(-)	(-)	(1)
身 分 証 明	341	13	14	368	269	4	17	290
	(-)	(-)	(-)	(-)	(-)	(-)	(-)	(-)
不 在 住 ・ 不 在 籍 証 明	20	-	-	20	33	-	-	33
	(2)	(-)	(-)	(2)	(-)	(-)	(-)	(-)
そ の 他	49	-	1	50	42	-	2	44
	(2)	(-)	(-)	(2)	(1)	(-)	(-)	(1)

注：通知カードは令和2年5月25日で廃止

(住 民 課)

令和 5 年度				令和 6 年度			
本庁	半原連絡所	中津連絡所	計	本庁	半原連絡所	中津連絡所	計
9,936	231	321	10,488	10,406	252	239	10,897
(1,459)	(-)	(-)	(1,459)	(1,297)	(-)	(-)	(1,297)
5,305	173	241	5,719	5,082	159	176	5,417
(621)	(-)	(-)	(621)	(573)	(-)	(-)	(573)
400	18	25	443	348	11	25	384
(11)	(-)	(-)	(11)	(7)	(-)	(-)	(7)
3,820	40	55	3,915	4,522	82	38	4,642
(819)	(-)	(-)	(819)	(716)	(-)	(-)	(716)
-	-	-	-	-	-	-	-
(-)	(-)	(-)	(-)	(-)	(-)	(-)	(-)
129	-	-	129	155	-	-	155
(2)	(-)	(-)	(2)	(1)	(-)	(-)	(1)
282	-	-	282	299	-	-	299
(6)	(-)	(-)	(6)	(-)	(-)	(-)	(-)
-	-	-	-	-	-	-	-
(-)	(-)	(-)	(-)	(-)	(-)	(-)	(-)

(住 民 課)

令和 5 年度				令和 6 年度			
本庁	半原連絡所	中津連絡所	計	本庁	半原連絡所	中津連絡所	計
21,768	389	935	23,092	21,972	354	709	23,035
(2,070)	(1)	(32)	(2,103)	(2,033)	(4)	(11)	(2,048)
19,862	380	899	21,141	19,665	339	682	20,686
(1,117)	(-)	(22)	(1,139)	(1,167)	(-)	(8)	(1,175)
1,333	2	14	1,349	1,421	5	5	1,431
(691)	(-)	(-)	(691)	(711)	(-)	(-)	(711)
491	7	22	520	745	10	22	777
(260)	(1)	(10)	(271)	(154)	(4)	(3)	(161)
82	-	-	82	141	-	-	141
(2)	(-)	(-)	2	(1)	(-)	(-)	(1)
-	-	-	-	-	-	-	-
(-)	(-)	(-)	(-)	(-)	(-)	(-)	(-)
-	-	-	-	-	-	-	-
(-)	(-)	(-)	(-)	(-)	(-)	(-)	(-)
370	-	-	370	1,290	-	-	1,290
(90)	(-)	(-)	(90)	(893)	(-)	(-)	(893)
-	-	-	-	-	-	-	-
(-)	(-)	(-)	(-)	(-)	(-)	(-)	(-)
370	-	-	370	1,290	-	-	1,290
(90)	(-)	(-)	(90)	(893)	(-)	(-)	(893)
10,956	443	691	12,090	11,127	471	600	12,198
(8)	1	(6)	(15)	(9)	(-)	(-)	(9)
314	8	17	339	304	5	4	313
(-)	(-)	(-)	-	(7)	(-)	(-)	(7)
229	8	13	250	223	5	4	232
(-)	(-)	(-)	-	(-)	(-)	(-)	(-)
34	-	-	34	35	-	-	35
(-)	(-)	(-)	-	(6)	(-)	(-)	(6)
51	-	4	55	46	-	-	46
(-)	(-)	(-)	(-)	(1)	(-)	(-)	(1)

第5表 戸籍関係事務取扱件数の推移

(住 民 課)

区 分	令和2年度	令和3年度	令和4年度	令和5年度	令和6年度
総 数	1,699	1,792	1,744	1,779	1,712
出 生	270	287	288	276	229
認 知	8	11	8	16	11
養 子 縁 組	50	37	31	36	52
養 子 離 縁	14	17	17	24	7
婚 姻	346	378	320	327	345
離 婚	109	114	102	106	101
親権・後見・後見監督補佐	4	4	2	8	3
死 亡	541	502	562	591	633
失 踪	—	1	2	—	1
復 氏	—	1	1	1	—
姻 族 関 係 終 了	—	2	1	1	2
入 籍	58	111	60	64	67
分 籍	7	8	10	7	13
国 籍 取 得 ・ 帰 化	3	11	4	15	14
氏 の 変 更	4	8	4	3	6
名 の 変 更	1	—	—	1	1
転 籍	199	202	215	178	138
就 籍	—	—	—	—	—
訂 正 ・ 更 正	23	24	36	42	16
そ の 他	62	74	81	83	73

注：戸籍事件表（年表）による。

第6表 町議会開会状況の推移

(議会事務局)

区分	回数	会期	本会議日数	町長提出議案	議員提出議案	委員会提出議案	傍聴人数
令和3年	6(2)	81(2)	21(2)	73	5	—	19
4年	7(3)	76(3)	23(3)	85	3	—	22
5年	7(3)	74(3)	22(3)	64	10	—	49
6年	5(1)	79(1)	21(1)	68	9	—	47
7年	6(2)	81(2)	23(2)	80	8	4	69

注1：()内は臨時会を再掲。

注2：「令和7年版統計あいかわ」から委員会提出議案を追加。

第7表 請願・陳情の処理状況の推移

(議会事務局)

区分	審査した請願							審査した陳情											
	総数	採択	不採択	趣旨採択	審議未了	取り下げ	継続審査	総数	採択	不採択	審議未了	取り下げ	継続審査	一部採択	机上配付	趣旨採択	趣旨了承	みなし採択	みなし不採択
令和3年	—	—	—	—	—	—	—	17	3	1	—	—	—	—	6	—	7	—	—
4年	1	—	1	—	—	—	—	12	2	2	—	—	—	—	3	—	5	—	—
5年	1	—	1	—	—	—	—	20	6	1	—	—	—	—	5	1	6	1	—
6年	—	—	—	—	—	—	—	16	3	—	—	—	—	—	9	—	4	—	—
7年	—	—	—	—	—	—	—	25	6	—	—	—	—	—	15	—	4	—	—

第8表 選挙人名簿登録者数の推移

(選挙管理委員会事務局)

区分	令和3年	令和4年	令和5年	令和6年	令和7年
計	32,132	32,016	31,861	31,670	31,464
男	16,735	16,688	16,606	16,499	16,390
女	15,397	15,328	15,255	15,171	15,074

注：各年12月1日現在

第9表 投票区別人数

(選挙管理委員会事務局)

区分	第1	第2	第3	第4	第5	第6	第7	第8	第9	第10	第11	第12	計
	川宮北本	原両白向	細野	田代	角三田増	箕小輪沢	春日台	大六塚倉	上熊坂	熊坂谷山	二井坂本	桜台団地	
計	1,340	2,122	2,359	2,394	1,822	1,779	2,584	5,057	3,284	3,857	3,085	1,781	31,464
男	665	1,083	1,231	1,207	918	932	1,332	2,688	1,696	2,065	1,621	952	16,390
女	675	1,039	1,128	1,187	904	847	1,252	2,369	1,588	1,792	1,464	829	15,074

注：令和7年12月1日現在

第10表 各種選挙の投票状況の推移

区 分	当日有権者数			投票者数			投票率		
	男	女	計	男	女	計	男(%)	女(%)	計(%)
衆議院小選挙区選出議員選挙									
H18. 10. 22	17,366	15,947	33,313	8,314	8,292	16,606	47.88	52.00	49.85
H21. 8. 30	17,443	15,958	33,401	11,437	10,817	22,254	65.57	67.78	66.63
H24. 12. 16	17,360	15,816	33,176	9,592	8,781	18,373	55.25	55.52	55.38
H26. 12. 14	17,038	15,662	32,700	8,706	8,069	16,775	51.10	51.52	51.30
H29. 10. 22	17,272	15,756	33,028	8,471	8,114	16,585	49.04	51.50	50.21
R 3. 10. 31	16,739	15,390	32,129	8,685	8,297	16,982	51.88	53.91	52.86
R 6. 10. 27	16,482	15,168	31,650	7,811	7,335	15,146	47.39	48.36	47.85
R 8. 2. 8	16,274	15,018	31,292	7,573	6,991	14,564	46.53	46.55	46.54
衆議院比例代表選出議員選挙									
H21. 8. 30	17,443	15,958	33,401	11,434	10,815	22,249	65.55	67.77	66.61
H24. 12. 16	17,360	15,816	33,176	9,596	8,783	18,379	55.28	55.53	55.40
H26. 12. 14	17,038	15,662	32,700	8,710	8,069	16,779	51.12	51.52	51.31
H29. 10. 22	17,272	15,756	33,028	8,471	8,115	16,586	49.04	51.50	50.22
R 3. 10. 31	16,739	15,390	32,129	8,685	8,297	16,982	51.88	53.91	52.86
R 6. 10. 27	16,482	15,168	31,650	7,811	7,334	15,145	47.39	48.35	47.85
R 8. 2. 8	16,274	15,018	31,292	7,573	6,991	14,564	46.53	46.55	46.54
参議院神奈川県選出議員選挙									
H19. 7. 29	17,359	15,880	33,239	9,162	8,563	17,725	52.78	53.92	53.33
H21. 10. 25	17,448	15,963	33,411	4,177	3,261	7,438	23.94	20.43	22.26
H22. 7. 11	17,460	15,924	33,384	8,888	8,013	16,901	50.90	50.32	50.63
H25. 7. 21	17,316	15,779	33,095	8,677	7,886	16,563	50.11	49.98	50.05
H28. 7. 10	17,383	15,858	33,241	8,665	8,220	16,885	49.85	51.84	50.80
R 1. 7. 21	17,075	15,667	32,742	7,315	6,795	14,110	42.84	43.37	43.09
R 4. 7. 10	16,666	15,360	32,026	7,711	7,401	15,112	46.27	48.18	47.19
R 7. 7. 20	16,397	15,100	31,497	8,586	8,051	16,637	52.36	53.32	52.82
参議院比例代表選出議員選挙									
H19. 7. 29	17,359	15,880	33,239	9,161	8,567	17,728	52.77	53.95	53.33
H22. 7. 11	17,460	15,924	33,384	8,894	8,015	16,909	50.94	50.33	50.65
H25. 7. 21	17,316	15,779	33,095	8,678	7,886	16,564	50.12	49.98	50.05
H28. 7. 10	17,838	15,858	33,241	8,663	8,219	16,882	49.84	51.83	50.79
R 1. 7. 21	17,075	15,667	32,742	7,315	6,796	14,111	42.84	43.38	43.10
R 4. 7. 10	16,666	15,360	32,026	7,710	7,400	15,110	46.26	48.18	47.18
R 7. 7. 20	16,397	15,100	31,497	8,586	8,051	16,637	52.36	53.32	52.82

注：衆議院小選挙区選出議員選挙中 18.10.22は補欠選挙。

参議院神奈川県選出議員選挙中 17.10.23、21.10.25は補欠選挙。

(選挙管理委員会事務局)

区 分	当日有権者数			投票者数			投票率		
	男	女	計	男	女	計	男(%)	女(%)	計(%)
神奈川県知事選挙									
H15. 4. 13	17,043	15,837	32,880	8,839	9,103	17,942	51.86	57.48	54.57
H19. 4. 8	17,111	15,712	32,823	5,460	4,864	10,324	31.91	30.96	31.45
H23. 4. 10	17,171	15,738	32,909	5,368	4,674	10,042	31.26	29.70	30.51
H27. 4. 12	16,753	15,453	32,206	7,194	7,049	14,243	42.94	45.62	44.22
H31. 4. 7	16,770	15,430	32,200	6,185	6,028	12,213	36.88	39.07	37.93
R5. 4. 9	16,412	15,129	31,541	5,516	5,436	10,952	33.61	35.93	34.72
神奈川県議会議員選挙									
H15. 4. 13	17,043	15,837	32,880	8,845	9,103	17,948	51.90	57.48	54.59
H19. 4. 8	17,111	15,712	32,823	無投票					
H23. 4. 10	17,171	15,738	32,909	無投票					
H27. 4. 12	16,753	15,453	32,206	7,194	7,043	14,237	42.94	45.58	44.21
H31. 4. 7	16,770	15,430	32,200	6,176	6,013	12,189	36.83	38.97	37.85
R5. 4. 9	16,412	15,129	31,541	5,490	5,416	10,906	33.45	35.80	34.58
愛川町長選挙									
H9. 10. 19	16,597	15,307	31,904	7,544	7,863	15,407	45.45	51.37	48.29
H13. 10. 21	16,926	15,639	32,565	9,724	10,115	19,839	57.45	64.68	60.92
H17. 10. 23	17,116	15,736	32,852	7,753	7,681	15,434	45.30	48.81	46.98
H21. 10. 25	17,283	15,815	33,098	無投票					
H25. 10. 20	17,119	15,598	32,717	5,537	5,435	10,972	32.34	34.84	33.54
H26. 6. 29	16,914	15,521	32,435	7,608	7,762	15,370	44.98	50.01	47.39
H30. 6. 17	16,895	15,499	32,394	5,751	5,663	11,414	34.04	36.54	35.23
R4. 6. 12	16,468	15,201	31,669	6,114	6,271	12,385	37.13	41.25	39.11
愛川町議会議員選挙									
H19. 9. 30	17,168	15,736	32,904	8,815	9,145	17,960	51.35	58.12	54.58
H23. 10. 9	17,243	15,697	32,940	8,013	8,114	16,127	46.47	51.69	48.96
H25. 10. 20	17,119	15,598	32,717	5,534	5,434	10,968	32.33	34.84	33.52
H27. 10. 4	16,757	15,445	32,202	7,848	8,098	15,946	46.83	52.43	49.52
R1. 10. 6	16,827	15,420	32,247	6,922	7,117	14,039	41.14	46.15	43.54
R5. 10. 1	16,405	15,126	31,531	6,276	6,473	12,749	38.26	42.79	40.43

注：愛川町議会議員選挙中 17.10.23、25.10.20は補欠選挙。



愛川町観光キャラクター

あいちゃん

令和7年版

統計あいかわ

令和8年4月発行

編集企画 愛川町総務部デジタル推進課
神奈川県愛甲郡愛川町角田251番地1
電話 (046) 285-2111(代)

この統計書は再生紙を使用しています。