

広報

あいかわ

ひかり みどり ゆとり 協働のまち愛川

2021
(令和3年)

5/1

No.701

ツツジ咲く
パワースポット
愛川ソーラーパーク

宮ヶ瀬ダム

あいかわ公園

半原小学校

愛川ソーラーパーク

消防半原分署

清雲寺

田代運動公園

写真/愛川ソーラーパークの遊歩道

町のワクチン接種は、まず、感染発生時にクラスターとなる危険性が高い、高齢者施設に入所している方を対象として、5月6日(木)から開始します。続いて、入所者以外の65歳以上の方を対象とした、文化会館での集団接種を5月16日(日)から、町内の医療機関での個別接種を6月7日(月)から実施する予定です。なお、文化会館での集団接種は、年齢の高い方から段階的に受けていただくこととしています。詳細は、全世帯へ配布しているチラシをご覧ください。

町民皆さんが確実にワクチン接種を受けられるよう万全を期すとともに、町民・事業者の皆さんを支援するための事業に取り組んでまいります。

新型コロナウイルス ワクチン接種のお知らせ

予約方法や接種の開始日など、詳しくは、4月27日から全世帯へ配布しているチラシをご確認ください。

健康推進課 新型コロナウイルス
ワクチン接種準備班 ☎(内線)3346



円滑に接種できるよう 第2回シミュレーションを実施

町民皆さんがワクチン接種を円滑に受けられるよう、2回目となるシミュレーションを、集団接種の会場となる文化会館で実施しました。

今回は町医師会のご協力のもと、本番を想定し、実際に接種にご協力をいただく医師の皆さんも含めて、受け付けからワクチン接種、経過観察までの一連の流れをより実践的な形式でシミュレーションしました。



新型コロナウイルス感染症対策 地域経済振興商品券

「あいかわ景気盛り上げ券(第2弾)」を全世帯へ配布

飲食店や小売店などを応援するため、町内の店舗で使える商品券「あいかわ景気盛り上げ券(第2弾)」を配布します。「引換券」を6月上旬に郵送予定です。

◎額面 1人当たり、3,000円分(500円券×6枚)
※大型・個店共通券2枚、個店専用券4枚

◎対象 4月1日現在、町の住民基本台帳に登録されている方

◎引き換え期間・場所(予定)

6月11日(金)～13日(日)午前9時30分～午後8時

町内21カ所の児童館・公民館などで引き換え

※引き換え場所などの詳細は、6月上旬発送の通知や町ホームページをご覧ください。

※「じいじばあばの元気券」(4月1日現在のひとり暮らし高齢者登録世帯が対象)については、6月上旬から中旬にかけて、「あいかわ景気盛り上げ券(第2弾)」と併せ、民生委員児童委員の皆さんのご協力により配布します。

商工観光課 商工労政班 ☎(内線)3522



町ホームページ



オンライン学習 家庭環境整備費補助制度

大学などのオンライン授業で使用するため、パソコンなどの機器を新たに購入する場合に、費用の一部を補助します。

◎補助額 購入金額の2分の1(上限30,000円)

◎主な対象要件

●令和3年4月1日以降に入学した町内在住の大学生など

●世帯年収が500万円未満

企画政策課 企画政策班 ☎(内線)3233



町ホームページ

河川敷の利用マナーを呼び掛け

中津川の河川敷は、キャンプやバーベキューなど、多数の方に利用されています。直火禁止やごみの持ち帰り、感染症予防といったマナーを守っていただけるよう、町では電光掲示板や消防車などにより啓発を行っています。



電光掲示板による呼び掛け



消防車による呼び掛け



ますます

特集 公共交通が便利になります



通勤・通学・通院などに欠かせない公共交通。中でもバスは手軽に移動できる、重要な交通手段です。町では、町内循環バスの運行や、路線バス事業者との協力により、バス交通の利便性向上に努めています。

☎ 企画政策課 企画政策班
☎ (内線)3233

バスを利用すると、いいことがいっぱい

- 1 環境に優しい!**
一人一人が自家用車を利用する場合と比べて、二酸化炭素の排出量を約半分に抑えることができるので、地球温暖化の防止につながります。
- 2 カロリー消費で健康増進!**
自家用車の代わりに、バスや鉄道、徒歩で移動すれば、消費カロリーは1.5倍以上に！健康増進につながります。
- 3 地域交通を維持**
交通渋滞の緩和や交通事故の抑制といった効果があるほか、皆さんがバスを利用することで、路線の廃止や縮小を防ぐことにつながります。

【路線バス】 新規路線の実証運行を予定しています

要望が多かった、愛川バスセンター発、桜台小沢線経由、海老名駅行きの新規バス路線について、新型コロナウイルス感染症の状況を踏まえながら、実証運行開始に向けて、取り組みを進めています。運行開始日などは決定し次第、広報紙などでお知らせします。

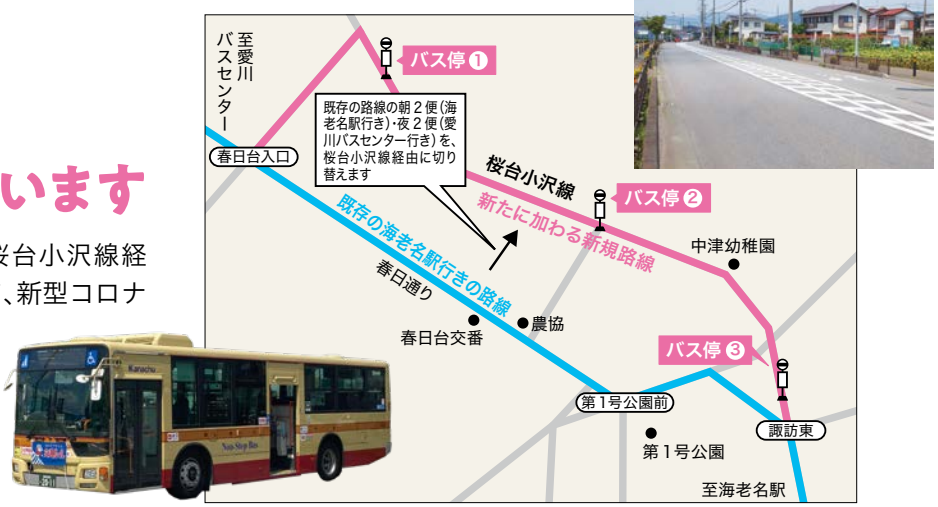

いつも当社の路線バスをご利用いただきありがとうございます。路線バスは、地域の皆さまにご利用いただき、支えていただくことで路線が維持されております。新型コロナウイルス感染症の影響により、公共交通機関を利用する方が減っていますが、車内の換気や消毒、従業員の検温などの対策を講じ、安心してご乗車いただける環境づくりに努めておりますので、皆さまのご利用をお待ちしております。



神奈川中央交通東株式会社
厚木営業所 日高光洋さん

【町内循環バス】

新しいルートでますます便利になります！



6月1日(火)から町内循環バスのルートやダイヤなどの再編を予定しています。コピオ愛川や八木クリニックなどを経由するルートに変更することで、これまで以上に、買い物や通院が便利になります。さらに、遅い時間帯にも運行するようになりますので、通勤や通学にも利用しやすくなります。ますます便利になる町内循環バスを、ぜひご利用ください。(現在、国への認可申請中のため、開始時期などが変更となる場合があります)

新しい運行ルートを追加



バス停の場所: 八木クリニック前



バス停の場所: スーパーアルプス屋上駐車場



バス停の場所: 「大塚下団地」(楳いづみの先)
「下小沢入口」(尚コスモクリーン先)

みなさんの生活が
もっとベンリに
なるように
循環バスは
がんばります！



ご利用の
皆さんの声

かかりつけの病院へ
通院するのに、
ありがたいです。
買い物の後、重い荷物を持って
バス停まで歩くのが大変でした。
コピオにバス停ができるのと、
買い物が楽になります。



運転士さんの話

町内循環バス運転士
神奈川中央交通東株式会社
厚木営業所 石黒祐次さん



町内循環バスは、路線バスが走っていない地域を中心に、町観光キャラクター「あいちゃん」がラッピングされた車両で運行しています。私が循環バスを運転するようになって2年ほどたちます。狭い道も通るため、安全には十分注意しながら日々運転しています。ルートも見直され、より便利になる町内循環バスを、ぜひ町民の皆さま方ご利用ください。



通勤に利用してはいますが、
通るようになって助かります。

運賃を見直します

6月1日(火)から、乗車1回当たり150円になります(未就学児は無料です)。受益者負担の観点から、運賃を見直します。今後も継続して町内循環バスを運行していくため、ご理解いただきますようお願いいたします。※「高齢者運転免許自主返納支援事業」により交付している乗車券は、引き続きご利用いただけます。

6月1日からの運行ダイヤ(土曜・日曜・祝日・年末年始は運休です)

(現在、認可申請中のため、変更となる場合があります)

愛川・高峰ルート

停留所	第1便	第2便	第3便	第4便	第5便	第6便
愛川バスセンター	7:00	8:35	11:30	13:25	16:10	17:45
愛川町役場	7:00	8:35	11:30	13:25	16:10	17:45
愛川北部病院前	7:00	8:35	11:30	13:25	16:10	17:45
箕輪辻	7:02	8:37	11:32	13:27	16:12	17:47
愛川高校前	7:03	8:38	11:33	13:28	16:13	17:48
高峰小学校前	7:04	8:39	11:34	13:29	16:14	17:49
ハイテク団地入口	7:05	8:40	11:35	13:30	16:15	17:50
下宿	7:06	8:41	11:36	13:31	16:16	17:51
三増	7:06	8:41	11:36	13:31	16:16	17:51
中央養鶏前	7:09	8:44	11:39	13:34	16:19	17:54
中原	7:10	8:45	11:40	13:35	16:20	17:55
上志田	7:11	8:46	11:41	13:36	16:21	17:56
上野原	7:13	8:48	11:43	13:38	16:23	17:58
愛川中学校前	7:14	8:49	11:44	13:39	16:24	17:59
田代坂下	7:15	8:50	11:45	13:40	16:25	18:00
愛川田代局前	7:16	8:51	11:46	13:41	16:26	18:01
田代	7:17	8:52	11:47	13:42	16:27	18:02
半僧坊前(県道側)	7:18	8:53	11:48	13:43	16:28	18:03
半僧坊前(国道側)	7:19	8:54	11:49	13:44	16:29	18:04
清雲寺前	7:26	9:01	11:56	13:51	16:36	18:11
塚原橋	7:28	9:03	11:58	13:53	16:38	18:13
鈴木製材所前	7:28	9:03	11:58	13:53	16:38	18:13
八木クリニック 新設	7:31	9:06	12:01	13:56	16:41	18:16
市之田	7:32	9:07	12:02	13:57	16:42	18:17
NKビル前	7:33	9:08	12:03	13:58	16:43	18:18
半原小学校入口	7:33	9:08	12:03	13:58	16:43	18:18
伊保	7:35	9:10	12:05	14:00	16:45	18:20
撚糸組合前	7:36	9:11	12:06	14:01	16:46	18:21
半原	7:40	9:15	12:10	14:05	16:50	18:25
川北	7:40	9:15	12:10	14:05	16:50	18:25
愛川大橋	7:41	9:16	12:11	14:06	16:51	18:26
馬場	7:42	9:17	12:12	14:07	16:52	18:27
愛川ふれあいの村・ 野外センター前	7:44	9:19	12:14	14:09	16:54	18:29
たからや前	7:45	9:20	12:15	14:10	16:55	18:30
原白	7:46	9:21	12:16	14:11	16:56	18:31
成井新聞店前	7:46	9:21	12:16	14:11	16:56	18:31
細野橋	7:47	9:22	12:17	14:12	16:57	18:32
清雲寺入口	7:49	9:24	12:19	14:14	16:59	18:34
半僧坊前(国道側)	7:53	9:28	12:23	14:18	17:03	18:38
半僧坊前(県道側)	7:53	9:28	12:23	14:18	17:03	18:38
田代	7:55	9:30	12:25	14:20	17:05	18:40
戸倉	7:55	9:30	12:25	14:20	17:05	18:40
下戸倉	7:57	9:32	12:27	14:22	17:07	18:42
角田大橋	7:57	9:32	12:27	14:22	17:07	18:42
宮上	7:59	9:34	12:29	14:24	17:09	18:44
峰	8:01	9:36	12:31	14:26	17:11	18:46
中央養鶏前	8:04	9:39	12:34	14:29	17:14	18:49
三増	8:06	9:41	12:36	14:31	17:16	18:51
下宿	8:07	9:42	12:37	14:32	17:17	18:52
ハイテク団地入口	8:08	9:43	12:38	14:33	17:18	18:53
高峰小学校前	8:09	9:44	12:39	14:34	17:19	18:54
愛川高校前	8:10	9:45	12:40	14:35	17:20	18:55
箕輪辻	8:11	9:46	12:41	14:36	17:21	18:56
愛川北部病院前	8:12	9:47	12:42	14:37	17:22	18:57
愛川町役場	8:12	9:47	12:42	14:37	17:22	18:57
愛川バスセンター	8:14	9:49	12:44	14:39	17:24	18:59

＼ ご注意ください！ ＼

- 愛川・高峰ルートの「田代運動公園前」バス停は廃止となります。
- 愛川・高峰ルートの「佐藤ビル前」バス停は、「NKビル前」に名称を変更します。
- 中津東部・小沢ルートの第1便は「コピオ愛川」に停車しません。



中津西南部ルート

停留所	第1便	第2便	第3便	第4便	第5便
愛川バスセンター	6:55	8:55	12:20	14:25	17:50
愛川北部病院前	6:55	8:55	12:20	14:25	17:50
愛川町役場	6:55	8:55	12:20	14:25	17:50
箕輪	6:57	8:57	12:22	14:27	17:52
郵便局前	6:59	8:59	12:24	14:29	17:54
春日台団地	7:00	9:00	12:25	14:30	17:55
春日台三丁目	7:01	9:01	12:26	14:31	17:56
春日台一丁目	7:02	9:02	12:27	14:32	17:57
春日台入口	7:03	9:03	12:28	14:33	17:58
菅原小学校前	7:05	9:05	12:30	14:35	18:00
レディースプラザ前	7:07	9:07	12:32	14:37	18:02
中津商店街	7:08	9:08	12:33	14:38	18:03
中津老人福祉センター前	7:10	9:10	12:35	14:40	18:05
いこいの森入口	7:14	9:14	12:39	14:44	18:09
下谷	7:16	9:16	12:41	14:46	18:11
北下谷	7:17	9:17	12:42	14:47	18:12
上熊坂公園前	7:18	9:18	12:43	14:48	18:13
山十郎前	7:19	9:19	12:44	14:49	18:14
中津小学校前	7:20	9:20	12:45	14:50	18:15
二井坂	7:21	9:21	12:46	14:51	18:16
半縄	7:23	9:23	12:48	14:53	18:18
神明前	7:23	9:23	12:48	14:53	18:18
坂本	7:25	9:25	12:50	14:55	18:20
坂本入口	7:27	9:27	12:52	14:57	18:22
県営住宅前	7:30	9:30	12:55	15:00	18:25
陸運支局前	7:32	9:32	12:57	15:02	18:27
中津商店街	7:34	9:34	12:59	15:04	18:29
レディースプラザ前	7:36	9:36	13:01	15:06	18:31
菅原小学校前	7:38	9:38	13:03	15:08	18:33
春日台入口	7:39	9:39	13:04	15:09	18:34
春日台一丁目	7:41	9:41	13:06	15:11	18:36
春日台三丁目	7:42	9:42	13:07	15:12	18:37
春日台団地	7:42	9:42	13:07	15:12	18:37
郵便局前	7:45	9:45	13:10	15:15	18:40
箕輪	7:46	9:46	13:11	15:16	18:41
愛川町役場	7:48	9:48	13:13	15:18	18:43
愛川北部病院前	7:48	9:48	13:13	15:18	18:43
愛川バスセンター	7:49	9:49	13:14	15:19	18:44

中津東部・小沢ルート

停留所	第1便	第2便	第3便	第4便	第5便
愛川バスセンター	8:04	9:59	13:24	15:29	18:54
愛川北部病院前	8:04	9:59	13:24	15:29	18:54
愛川町役場	8:04	9:59	13:24	15:29	18:54
箕輪	8:06	10:01	13:26	15:31	18:56
郵便局前	8:08	10:03	13:28	15:33	18:58
コピオ愛川 新設		10:09	13:34	15:39	19:04
春日台団地北	8:09	10:12	13:37	15:42	19:07
大塚	8:10	10:13	13:38	15:43	19:08
大塚児童館入口	8:12	10:15	13:40	15:45	19:10
下大塚	8:12	10:15	13:40	15:45	19:10
六倉	8:13	10:16	13:41	15:46	19:11
諏訪東	8:15	10:18	13:43	15:48	19:13
上六倉	8:16	10:19	13:44	15:49	19:14
児童遊園地前	8:17	10:20	13:45	15:50	19:15
六倉坂上	8:18	10:21	13:46	15:51	19:16
六倉坂	8:19	10:22	13:47	15:52	19:17
下六倉	8:20	10:23	13:48	15:53	19:18
大塚下団地 新設	8:24	10:27	13:52	15:57	19:22
下小沢入口 移設	8:25	10:28	13:53	15:58	19:23
下小沢	8:26	10:29	13:54	15:59	19:24
小沢大堀南	8:27	10:30	13:55	16:00	19:25
小沢大堀北	8:27	10:30	13:55	16:00	19:25
小沢坂下	8:29	10:32	13:57	16:02	19:27
小沢坂上	8:30	10:33	13:58	16:03	19:28
大塚	8:31	10:34	13:59	16:04	19:29
春日台団地北	8:32	10:35	14:00	16:05	19:30
コピオ愛川 新設		10:41	14:06	16:11	19:36
郵便局前	8:33	10:44	14:09	16:14	19:39
箕輪	8:35	10:46	14:11	16:16	19:41
愛川町役場	8:36	10:47	14:12	16:17	19:42
愛川北部病院前	8:36	10:47	14:12	16:17	19:42
愛川バスセンター	8:38	10:49	14:14	16:19	19:44

人事

代表監査委員に 小林晴男さんを選任

● 監査委員事務局 監査班 ☎(内線) 3251

町議会3月定例会で、代表監査委員に小林晴男さん(三増)を選任することが同意され、5月1日付で就任しました。任期は4年間です。

監査委員は、町の財務事務、経営管理および事務事業の執行が、予算や議決、関係法令などに基づいて適正に行われているか検証する業務を行っています。



小林晴男
代表監査委員

人事

交通事故撲滅を目指して 交通指導隊76人に委嘱

● 問住民課 交通防犯班 ☎(内線) 3320

交通安全を推進する交通指導隊(交通安全指導嘱託員)を、4月1日付で76人の皆さんに委嘱しました。任期は2年間です。

交通指導隊は、子供や高齢者などへの交通安全教育をはじめ、街頭交通指導、交通安全施設の保守など、交通事故防止のために活動しています。



森坂春男副隊長
(高峰地区)



柳川 操隊長
(中津地区)



内田照夫副隊長
(工業団地地区)



清田洋二副隊長
(愛川地区)

交通指導隊から一言

昨年3月以降、コロナ禍で交通安全キャンペーンやイベントなどが中止となっておりますが、今後も事故のない明るい愛川町を目指して活動してまいりますので、皆さまのご協力をお願い申し上げます。

「2021ツアー・オブ・ジャパン」相模原ステージの開催に伴う交通規制のお知らせ

● 問スポーツ・文化振興課 ☎(内線) 3632

日本の各地を転戦し、数日間にわたってスピードを競う自転車ロードレース大会「ツアー・オブ・ジャパン」が相模原市で開催されます。これに伴い、大規模な交通規制が行われますので、^{うがい}ご協力ください。



交通規制

5月29日(土)
午前8時30分～正午ごろ

●直線区間
午前8時30分～午前9時10分ごろ
国道413号～県道510号

●周回区間
午前8時30分～正午ごろ
宮ヶ瀬ダム周辺道路(周回コース)

※国道412号、県道511号で相模原方面へ抜けることができない時間帯がありますのでご注意ください。

規制時間は目安であり、レースの状況により変更となる場合があります。最新情報は右の二次元コードから相模原市オリンピック・パラリンピック特設サイトをご覧ください。



人事

行政相談委員に加藤光男さん、 吉川裕治さんが委嘱されました

☎住民課 住民相談班 ☎(内線)3319

身近な相談相手になる行政相談委員に、加藤光男さん(中津)と吉川裕治さん(三増)が再任され、4月1日付で総務大臣から委嘱されました。任期は2年間です。

行政相談委員は、行政に関する意見や苦情、行政の仕組みや手続きに関する問い合わせなどの相談を受け付けています。困り事があれば一人で悩まず、お気軽にご相談ください。



加藤光男委員



吉川裕治委員

税金

障がい者の方が所有する軽自動車などは 軽自動車税(種別割)が免除になります

☎税務課 町民税班 ☎(内線)3274

身体障害者手帳、戦傷病者手帳、療育手帳、精神障害者保健福祉手帳をお持ちの方が所有する軽自動車は、軽自動車税(種別割)が免除になります。

◎対象 次のいずれかに該当する車両

- ①身体障害者手帳などをお持ちの方が所有する軽自動車
- ②身体障害者手帳などをお持ちの方

と同一生計の方が所有する軽自動車
③身体障害者手帳などをお持ちの方が常時介護する方が運転する軽自動車

④公益法人などが公益のために専用する軽自動車

⑤福祉的構造を有する軽自動車

※それぞれに等級などの要件がありますので、詳しくは申請前にお問い合わせください。

◎申請方法 納税通知書、納税義務者のマイナンバーカード(個人番号カード)または通知カード、運転免許証、身体障害者手帳など(対象①③の場合)、車検証の写し(対象④⑤の場合)をお持ちの上、税務課へ。代理申請の場合は、代理人のマイナンバーカードなどの顔写真付き

本人確認書類、委任状も必要です。

◎申請期限 口座振替の方は5月19日(水)、納付書払いの方は5月31日(月)

◎注意事項 免除の対象となる軽自動車は、身体障害者手帳などをお持ちの方1人につき1台です(普通自動車なども含む)。

助成 高等学校等通学助成金の 申請を5月17日(月)から受け付けます

☎教育総務課 学校教育班 ☎(内線)3613

高等学校などのバス通学や自転車通学にかかる費用の一部を助成します。

◎対象者 次の要件を全て満たす方

- ・町内に住所があり、高等学校、中等教育学校の後期課程、特別支援学校高等部、高等専門学校、専修学校高等課程にバスまたは自転車通学をしている生徒の保護者(通信制の場合は、通学実日数などにより審査します)
- ・生活保護を受給していないこと
- ・町税(国民健康保険税を含む)に未納がないこと

◎申請方法 申請書に、在学と通学方法について学校の証明を受けた上で、5月17日(月)より令和4年2月

28日(月)の間に教育総務課へ提出または郵送してください。申請書は、教育総務課、ラビンプラザ、レディーсплаザ、町ホームページで配布しています。

※新型コロナウイルス感染症の拡大に伴う臨時休校が実施された場合、助成金を減額することがあります。

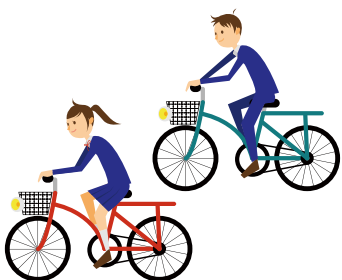

財政

新地方公会計制度に基づく
貸借対照表と行政コスト計算書

財政課 財政班 ①(内線) 3292

民間の企業会計の手法を取り入れた「貸借対照表(バランスシート)」「行政コスト計算書」「純資産変動計算書」「資金収支計算書」の財務4表を作成しました。

町全体の資産状況を明らかにするため、一般会計だけでなく、特別会計などを含めた連結会計も併せて表示しています。

財務4表のうち、「貸借対照表」と「行政コスト計算書」の2表を掲載します。詳細は、町ホームページや役場庁舎1階町政情報コーナーで「愛川町の財務4表」をご覧ください。

貸借対照表(バランスシート)の
あらまし

貸借対照表(バランスシート)は、町の資産と負債の状況などを表すものです。

令和2年3月末現在の町の「資産」は、一般会計で509億円(連結会計747億円)、このうち町民が将来負担する額である「負債」は85億円(同195億円)、今までの世代が負担し返済の必要がない「純

資産」は424億円(同552億円)となっており、将来の世代に負担をかけず資産が形成されていることが分かります。

行政コスト計算書のあらまし

行政コスト計算書は、資産の形成につながる町民への行政サービスにどれだけのコスト(経常費用)がかかり、それをどのような収入(経常収益)で賄ったかを表すもので、企業という損益計算書に当たります。

令和元年度の経常費用は、一般会計で123億円(連結会計241億円)となり、行政サービスに対する使用料や手数料などの経常収益は6億円(同18億円)で、差額の117億円(同223億円)は、町税収入などにより賄われたことになります。

経常費用の内訳では、扶助費や医療費などを計上した「移転支出的なコスト」が最も多く、国民健康保険特別会計や介護保険特別会計を連結した場合は、さらに多くなっています。

令和元年度貸借対照表(要約)

(単位:千円)

借方			貸方		
科目	一般会計	連結会計	科目	一般会計	連結会計
①土地や建物など	49,278,687	71,342,440	【負債】(B) (地方債など)	8,518,902	19,554,886
②現金や預金など	1,596,617	3,394,413	【純資産】 (A-B)	42,356,402	55,181,967
【資産】(A)	50,875,304	74,736,853	負債・純資産 合計	50,875,304	74,736,853

令和元年度行政コスト計算書(要約)

(単位:千円)

科目	一般会計	連結会計
①人にかかるコスト(職員給与費、議員報酬など)	3,113,859	3,461,632
②物にかかるコスト(物件費、維持補修費など)	4,537,611	5,884,133
③移転支出的なコスト(扶助費、医療費など)	4,551,722	14,409,309
④その他のコスト(地方債利子など)	123,125	423,368
【経常費用】(①+②+③+④) (A)	12,326,317	24,178,442
【経常収益】(使用料、手数料など) (B)	588,823	1,835,478
【純経常費用】 (A-B)	11,737,494	22,342,964

◎連結会計の範囲

一般会計のほか、各特別会計(国民健康保険、後期高齢者医療、介護保険、下水道事業)、水道事業会計、愛川町土地開発公社、愛川町社会福祉協議会、厚木愛甲環境施設組合、神奈川県町村情報システム共同事業組合、神奈川県後期高齢者医療広域連合、神奈川県町村職員退職手当組合を連結対象にしています。

◎作成方法 民間の企業会計の考え方を取り入れた「統一的な基準」を採用しています。

令和2年度3月末現在の財政状況

町民皆さんに町の財政状況を知っていただくため、毎年5月と11月に財政状況を公表しています。今回は、令和2年度下半期(令和2年10月1日～令和3年3月31日)の財政状況をお知らせします。☎財政課 財政班 ☎(内線)3292

一般会計・特別会計・企業会計の状況

会計区分	予算現額	収入済額	収入率	支出済額	執行率	
一般会計	178億704万6千円	164億6,599万2千円	92.5%	161億3,028万2千円	90.6%	
特別会計	国民健康保険	50億5,467万3千円	44億3,823万円	87.8%	43億6,871万3千円	86.4%
	後期高齢者医療	5億1,295万4千円	5億683万6千円	98.8%	4億9,539万4千円	96.6%
	介護保険	31億4,024万2千円	29億5,496万1千円	94.1%	28億7,021万4千円	91.4%
企業会計	公共下水道事業	20億2,206万円	16億4,998万5千円	81.6%	19億7,519万4千円	97.7%
	水道事業	9億93万7千円	7億5,180万9千円	83.4%	8億1,747万2千円	90.7%
合計	294億3,791万2千円	267億6,781万3千円	90.9%	266億5,726万9千円	90.6%	

町債(借入金)現在高	
会計区分	現在高
一般会計	59億5,225万4千円
公共下水道事業	70億9,400万円
水道事業	16億4,151万9千円
合計	146億8,777万3千円

主な町有財産の状況(一般会計)	
土地	5,919,925平方メートル
建物	129,827平方メートル
基金	19億9,431万9千円

一時借入金の状況
3月末現在の一時借入金はありません。

一般会計の収入(歳入)の状況【収入済額164億6,599万2千円(収入率92.5%)】

上半期(令和2年4月1日～9月30日)終了後、5億173万1千円の補正を行うなど、令和3年3月31日現在の予算現額は178億704万6千円となっています。収入の主な補正内容は、法人町民税などの減収を補うための借入金の追加や、新型コロナウイルス感染症対策関連の収入額の増額です。



◎町税の内訳



一般会計の支出(歳出)の状況【支出済額161億3,028万2千円(執行率90.6%)】

支出では、「あいかわ景気盛り上げ券(第2弾)」など、町民皆さんの生活を守るための、新型コロナウイルス感染症対策事業費のほか、障がい者の自立支援のための給付費や基金への積立金などを補正予算で増額しています。



農業と福祉の連携事業 障がい者農園「はーとふる農園愛川」が開所

日建リース工業株式会社(東京都千代田区・関山正勝代表取締役社長)が、角田・峰地区の農地に、障がい者農園「はーとふる農園愛川」を開設し、4月20日に開所式が行われました。

この農園は、地域の障がい者雇用創出や、農業振興の拠点づくりを目的に設置されたもので、町内および近隣自治体の障がい者の方、最大100人が、ビニールハウスで野菜づくりに取り組みます。

開所式のあいさつでは、小野澤町長が「峰の原の豊穡な大地に根を張っていただき、農福連携の大きな花を咲かせていただければ、町としても大変うれしく思います。さらなる農業振興と福祉増進に向けて、大きな期待を寄せています」と述べたほか、関山代表取締役社長が「障がい者農園の開設を機会に、愛川町の発展に貢献してまいりたいと考えております」と述べられました。



テープカットの様子



農園のハウス内を見学する小野澤町長

「ありんこ作業所」と農家が連携

「ありんこ作業所」に通う障がい者の皆さんが、町内の「わんぱく自然農園たむそん」で収穫された野菜のパッケージ作業を、4月から始めました。現在は週に3回、パッケージ作業と販売店への納品を行っています。



「わんぱく自然農園たむそん」の田村さん(右)と、ありんこ作業所の皆さん

八菅修験ハイキングコースを整備しました

神仏混淆の信仰の聖地で、修験道の開祖といわれる役小角や、行基が峰入り修行を行ったといわれる八菅山。

峰入り修行は、八菅神社を第一行所としてスタートし、三十番行所の大山を目指すもので、このうち、今回整備した「八菅修験ハイキングコース」は一番行所の八菅神社から二番行所である幣山の石神社をつなぐルートです。日々の健康づくりも兼ねて、歴史を感じながらハイキングをしてみたいはいかがでしょうか。



※ハイキングコース内は傾斜が急な場所もあるのでご注意ください。

自分で植えた木を卒業証書に 半原小学校の児童が「コウゾ」を植え付け

4月15日、半原小学校の2年生がコウゾの植え付けを行いました。

コウゾは和紙の原料となる樹木で、一般財団法人繊維産業会(篠崎俊二理事長)の協力のもと、児童47人が約30本の苗木を校内の農園に植え付けました。成長したコウゾを約3年後に収穫し和紙を作成。この和紙を使った卒業証書が児童たちに贈られる予定です。



コウゾを植える児童たち

ご長寿おめでとうございます 中村喜代さん 100歳のお祝い

中津にお住まいの中村喜代さんが、めでたく100歳の誕生日を迎えられ、小野澤町長からお祝いの花束や記念品などをお贈りしました。

中村さんは大正10年に半原で生まれ、若いころは地元の繊維指導所で働いていました。結婚後は中津に移り、農業に励まれたそうです。

また、大正琴や藤手芸、折り紙など、多彩なご趣味をお持ちで、100歳になった今では、お孫さんからの手紙を繰り返し読むのが楽しみだそうです。

これからもますますお元気で長生きしてください。



中村さんご家族、小野澤町長
(撮影時のみマスクを外していただきました)

教育・文化振興の功績をたたえる 教育委員会表彰

3月22日、スポーツ・文化活動で優秀な成績を収めた皆さんに、佐藤教育長から表彰状を贈りました。

佐藤 歩さん(中津) 第15回全国防具空手道選手権大会 中学1年男子組み手の部 優勝

関戸 桜子さん(中津) 第15回全国防具空手道選手権大会 中学女子組み手の部 優勝

網代大輔ルナさん(春日台) 第15回全国防具空手道選手権大会 小学3年男女混合形の部、小学3年男子組み手の部 優勝

萱 世理奈さん(中津) 第8回「いのちの授業」大賞作文大賞(知事賞)

また、4月29日付で、教育や文化の振興に功績のある方を、町教育委員会から表彰しました。

◎**社会教育関係** 橋本 功さん(半原)、間宮 寛さん(中津)、富沢公三さん(角田)

◎**文化関係** 神崎久美子さん(角田)、岡本眞智子さん(中津)

◎**学校教育関係** 菊池崇徳さん(厚木市)、鈴木久美子さん(厚木市)

◎**学校医関係** 伊藤忠弘さん(厚木市)、田端 康さん(海老名市)

交通安全を願い 横断旗を寄贈いただきました

4月7日、一般社団法人神奈川県トラック協会の所属会員で構成される、厚木第一地区会(鈴木紀夫地区会長)から、交通安全横断旗180本と横断指示旗10本が町に寄贈されました。同地区会では、「子供たちの交通事故をなくしたい。交通事故防止の運動に役立ててほしい」と、横断旗の寄贈を継続して行っており、町では早速、町内の小学校に配布しました。



左から、大塚 淳副会長、鈴木地区会長、小野澤町長、坂本 学副会長

クラブ創立60周年を記念し 寄付をいただきました

4月14日、厚木ロータリークラブ(黒柳告芳会長)から金員の寄付をいただきました。

これは、同クラブの創立60周年記念事業の一環として、地域貢献のためにいただいたもので、町では財政調整基金に積み立て、有効活用させていただきます。



左から黒柳会長、小野澤町長、黄金井康巳実行委員長、前田賢一事業委員長

新たに2団体へ 消防団協力事業所表示証を交付

2月16日、地域の消防防災力の充実強化に貢献している神奈川県内陸工業団地協同組合(柴崎安弘理事長)と大塚下団地共栄会(入江良行会長)の2団体を協力事業所として認定し、岩本消防長から表示証を交付しました。



岩本消防長と神奈川県内陸工業団地協同組合・荒井英明事務局長



岩本消防長と入江会長
(撮影時のみマスクを外していただきました)

稚園や病院は必ず検査を受けてください。費1台につき500円～3,000円程度

問 商工観光課 商工労政班
☎(内線)3524

城山ダムの洪水対応演習

城山ダム管理事務所では、今年も梅雨や台風などの出水期を前に、ダム放流による事故を防止するため、城山ダム洪水対応演習を行います。

日 5月11日(火)・12日(水) 予定(他) スピーカー放送、サイレンの吹鳴、電光表示、赤色回転灯の点灯、警報車による巡視・警報を行います。
※演習では実際のダム放流は行いませんが、大雨などの場合は演習を中止し、洪水対応のため実際に放流することがありますので、ご注意ください。

問 城山ダム管理事務所
☎042(782)2831

漏水調査にご協力ください

県営水道では9月中旬まで、中津、春日台、角田の一部地域で道路や宅地内(道路から水道メーターまで)の漏水調査を実施しています。

この調査で調査員が費用を請求したり、見積もりを出したりすることはありません。調査員は腕章を着け、県企業庁が発行した身分証を携帯し

ていますので、不審に感じた場合は、身分証の提示を求めてください。

問 厚木水道営業所 工務課
☎046(224)1111

施設ガイド

スポーツ施設の抽選予約

スポーツ施設の利用予約は、スポーツ施設予約システムをご利用ください。

◎予約できるスポーツ施設 田代運動公園、三増公園(テニスコートのみ)、第1号公園・体育館、第2号公園、坂本運動場・体育館、志田運動場、小沢ソフトボール場
※厚木市・清川村のスポーツ施設も抽選予約できます。

今月の抽選予約 8月利用分
抽選結果 6月2日(水)

当選者は6月末日までに本予約をしてください。末日までに本予約をしなかった場合は、翌日から空き施設として開放します。

問 スポーツ・文化振興課
☎(内線)3632

5月の休館日・休園日

第1号公園	毎週火曜日(4日を除く)、6日(木)
田代運動公園、三増公園陸上競技場	毎週火曜日(4日を除く)、6日(木)
町民活動サポートセンター	毎週水曜日、1日(土)
文化会館	毎週火曜日(4日を除く)
ラビンプラザ、レディースプラザ	25日(火)
図書館	毎週火曜日(4日を除く)、1日(土)、6日(木)
郷土資料館	毎週月曜日、1日(土)～11日(火)

※新型コロナウイルス感染症の拡大防止のため変更となる場合があります。

相談

町民相談 問 住民課 住民相談班 ☎(内線)3319

法律相談《完全予約制》	5月7日(金)・20日(木) 午前10時～午後3時 ※6月は4日(金)・17日(木)
司法書士法律相談	5月12日(水) 午後1時～4時
行政書士相談	5月13日(木) 午後1時～4時
交通事故相談	5月26日(水) 午後1時～4時
不動産相談	5月27日(木) 午後1時～4時
消費生活相談	5月6日・10日・13日・17日・20日・24日・27日・31日 午前10時～午後3時
人権・行政こまりごと相談	5月14日(金) 午前10時～11時30分

※法律相談は弁護士が対応します。予約は相談日の7日前から受け付けます(その日が祝日の場合は翌開庁日から)。
※法律相談以外は予約優先です(予約がない場合は、当日の受け付けもできます)。
※相談当日は、住民相談班へお越しください。
※相談窓口が分からないときは、お気軽にお問い合わせください。

問 教育相談専用電話

教育相談 (町教育委員会 教育開発センター)
☎046(206)1061

子供も保護者も地域の方も、
一人で悩まないで、まずここに相談

来所相談 出張相談 電話相談

毎週月曜～金曜(祝日を除く)午前9時～午後4時
※来所相談、出張相談をご希望の場合は、まず電話でご相談ください。出張相談はラビンプラザ、レディースプラザで行います。

ハローワーク就労相談会

問 商工観光課 商工労政班 ☎(内線)3524

ハローワーク職員による就労相談
5月13日(木)午後1時～3時
役場1階町政情報コーナー

在宅医療相談 厚木医師会在宅医療相談室 ルリアン ☎046(240)0393

専門医や訪問介護など、在宅医療に関する電話相談 毎週月曜～金曜(祝日を除く) 午前9時～午後5時

三三三 催し

郷土資料館季節展 「あいかわ公園の野鳥2021」

県立あいかわ公園内に数多く生息する野鳥の姿を写真で紹介します。作品は公園内で野鳥を観察・撮影している方からご提供いただいたものです。

日 5月15日(土)～6月10日(木)午前9時～午後5時(期間中の月曜日は休館) 所 郷土資料館 エントランスホール・企画展示室 他 入館は無料です

が、土曜・日曜は県立あいかわ公園の駐車場が有料となります。

問 郷土資料館 ☎046(280)1050

お知らせ

今月の納税・納付期限

【固定資産税】第1期分・全期前納分
【軽自動車税(種別割)】全期分
納期限は、5月31日(月)です。

休日納税・相談窓口

町県民税、固定資産税、軽自動車税

(種別割)、国民健康保険税、介護保険料、後期高齢者医療保険料が納められ、納税相談もできます。

日 5月29日(土)・30日(日)午前8時30分～午後5時 所 役場1階税務課

計量器定期検査を受けましょう

計量法に基づき、計量器(はかり)の検査を行います。

日 5月17日(月)～31日(月)※小型検査。土曜・日曜を除く。他 検査は公益社団法人神奈川県計量協会の職員が戸別に巡回して行います。はかりを使用した商取引や証明などを行う事業主、体重計を使用している幼

新型コロナウイルス感染症の拡大防止のため、掲載されているイベントなどが中止・延期・内容変更となる場合があります。最新の情報は、町ホームページをご覧ください。担当の各課へお問い合わせください。

保健師から一言

認知症について正しく理解しましょう!

超高齢社会となり、認知症の方が今後増加していくことが予想されます。

認知症について正しく理解し、認知症の方や家族を温かく見守れるように、また、認知症になっても安心して暮らせるように、早期発見と予防、認知症高齢者の方への接し方についてお伝えします。

認知症の症状

1年前に比べてこんな症状が顕著な場合は、認知症が疑われます。

- 物の覚えが悪くなった
- 集中力がなくなった
- 段取りが悪くなった

認知症の予防

●脳トレウォーキング

しっかりと足腰を動かしながら、「しりとり」や「引き算」(例えば、ある数からずっと3を引いていく)をするなど、頭を使いながら歩きましょう。

●ときめく「自分時間」をつくりましょう

マンネリ化や面倒くさがりが、認知症に近づく一番の落とし穴です。自分に合う趣味の活動など、楽しめる時間をつくりましょう。



認知症の方への接し方

●安心してもらう

いきなり言動を否定したりせず、寄り添う気持ちで。

●プライドを傷つけない

人格や意思を尊重し、感情を大切に。幼児扱いせず、大人の言葉で話す。

●ペースに合わせる

時間がかかっても、できることはなるべく自分でしてもらうようにする。

●事故を防ぐ工夫をする

安全を守るために、住まいなど生活環境上の配慮をする。

お楽しみクイズ

今月号の広報あいかわを読んで、クイズに挑戦してください。正解者の中から抽選で3人の方に、図書カード(1,000円分)と、町オリジナルデザインのマスクケースをプレゼントします。



「修験の山」として、古くから信仰の聖地だった八菅山。町では、健康づくりも兼ねて、歴史を感じながらハイキングを楽しんでいただけるよう、「八菅修験ハイキングコース」を整備しました。このコースは「峰入り修行」の一番行所から二番行所をつなぐルートに作られています。このうち二番行所の場所は、次のうちどれでしょうか。

- ①八菅神社
- ②石神社
- ③諏訪神社

応募方法 町内在住の方で、1人1通に限ります。答え・住所・氏名・年齢・電話番号と、本紙の感想を必ずご記入の上お送りください。
締め切り日 5月7日(金)郵送の場合は当日消印有効
宛先 ●はがきの場合 〒243-0392 角田251-1 愛川町役場 総務課 広報・シティセールス班
●ファクスの場合 046(286)5021
●電子メールの場合 e-mail@town.aikawa.kanagawa.jp
正解と当選者は6月1日号でお知らせします。

4月1日号の答えと当選者 正解: ③PaPeRo i (パペロ アイ) 当選者: 土屋チヅ子さん、山本 昭さん、奥村俊文さん

予防接種を受けましょう!

予防接種法に基づき予防接種を実施しています。対象年齢で未接種の方は、指定医療機関で接種を受けましょう。

予防接種名	対象	接種回数
DTワクチン【ジフテリア・破傷風の予防】	11歳・12歳※標準的な接種期間は11歳	1回
MRワクチン【麻疹・風疹の予防】	【第1期】1歳	1回
	【第2期】 平成27年4月2日～平成28年4月1日生まれの方 ※小学校入学前の1年間で、令和4年3月31日までに接種してください。	1回
日本脳炎【日本脳炎の予防】 ※特例対象者 ①平成19年4月2日～平成21年10月1日生まれの方は、9歳から13歳未満の間に、1期不足分を定期接種として接種できます。 ②平成7年4月2日～平成19年4月1日生まれの方は、20歳になる前日までの間に、不足分を定期接種として接種できます。	【1期初回】生後6カ月～7歳6カ月未満 ※標準的な接種期間は3歳	2回
	【1期追加】生後6カ月～7歳6カ月未満 ※標準的な接種期間は4歳	1回
	【2期】9歳～12歳 ※標準的な接種期間は9歳	1回

※現在、日本脳炎のワクチンの出荷量が調整されています。新型コロナウイルス感染症の影響を考慮し、接種期間外であっても定期接種として無料で接種できますので、かかりつけ医とご相談の上、接種をお願いします。

楽しみながら健康づくり!

愛川町健康ポイント事業

対象事業に参加し、ポイントをためて応募すると、抽選で特典が当たります。

④ポイント付与期間は令和4年1月31日(月)まで、応募期間は令和4年2月15日(火)まで(当日消印有効) ⑤町内在住の20歳以上の方

◎参加方法

①ポイントカードをもらおう

公共施設、対象の教室・講座、町ホームページで配布しています。

②ポイントをためよう

取り組みの内容によって、1～10ポイントが貯まります。

③応募しよう

ポイントがたまったら、応募してください。貯まったポイントに応じて、抽選で、1,000円～5,000円相当の商品券などが当たります。

※ポイント対象事業一覧など、詳しくはポイントカード配布場所にあるリーフレットや町ホームページをご覧ください。

⑥健康推進課 すこやか保健班 ☎(内線) 3342



イベントの中止・延期のお知らせ

- ◎中止 農林まつり・リサイクルマーケット、ごみゼロ・クリーンキャンペーン、健康フェスタ
- ◎延期 町議会との意見交換会

「ごみゼロ・クリーンキャンペーン」は中止となりますが、こまめに自宅周辺のごみ拾いをしていただくなど、環境美化にご協力をお願いします。また、今秋に「2021あいかわの河川を、美しく。in 中津川」と題した河川清掃事業を、キャンパーの皆さん(日本単独野営協会)とともに実施する予定です。

がんばれ! SC相模原

SC相模原
広報担当ガミティ



ガミティレポート

こんにちはガミティだよ!
今日は背番号16のゴールキーパー三浦基瑛選手に話を聞いたよ。三浦選手は3月7日にJリーグデビューを果たして、それから連続で試合に出て活躍しているんだよ。
Q.デビュー戦ってどんな気持ちだったの?
A.何も考えないようにしました。緊張したけど、楽しかったです。
Q.スタメンで試合に出るようになって変わったことは?
A.今までは、ベンチからいつでも試合に出られるように準備していたので、その辺はいつも通りになっています。
いつ順番が来ても対応できるように準備し続けた三浦選手の姿勢をボクも見習いたいな!

試合日程

キックオフ	対戦相手	会場
5月1日(土) 午後3時	FC琉球	相模原ギオンスタジアム
5月5日(水・祝) 午後3時	松本山雅FC	サンプロアルウィン
5月9日(日) 午後1時	FC町田ゼルビア	相模原ギオンスタジアム
5月15日(土) 午後2時	レノファ山口FC	維新みらいふスタジアム
5月27日(木) 午後7時	愛媛FC	相模原ギオンスタジアム
5月30日(日) 午後2時	モンテディオ山形	NDソフトスタジアム山形

<https://www.scsagamihara.com/>

Jアラート試験放送 5月19日(水) 午前11時から、Jアラートの試験である旨の放送が流れます。(サイレン音は流れません) ⑦問 危機管理室 危機管理班 ☎(内線) 3783

保健ガイド

お問い合わせは健康推進課へ
☎(内線)3341

健診などの際には、必ずマスクを着用してください。発熱など、体調がすぐれない場合は、受診を控えてください。

乳幼児の健康診査

◎1歳6カ月児・3歳6カ月児健康診査

対象の方には5月下旬に必要な書類を送付しますので、届かない場合はご連絡ください。新型コロナウイルス感染症の拡大防止のため、受付時間を分けてご案内します。詳しくは通知をご覧ください。

所健康プラザ2階健診室

対象	日にち	持ち物
1歳6カ月児 (令和元年 11月生まれ)	6月23日 (水)	母子健康手帳、問診票、歯ブラシ、バスタオル
3歳6カ月児 (平成29年 11月生まれ)	6月8日 (火)	母子健康手帳、問診票、歯ブラシ、バスタオル、当日の朝の尿、視力・聴力の調査票(記入済みのもの)

◎4カ月児・10カ月児健康診査

新型コロナウイルス感染症の拡大防止のため、4カ月児・10カ月児の健康診査は協力医療機関での個別健診となります。対象になる前月の下旬に個別通知を送付しますので、詳しくは通知をご覧ください。

日4カ月児健診は、満4カ月になった日から満5カ月になる日の前日まで。10カ月児健診は、満10カ月になった日から満11カ月になる日の前日まで。新型コロナウイルス感染症の影響により、この期間内に受診できなかった場合は、2カ月の延長が可能です。

すくすく親子健康相談

お子さんの発育・発達の確認や予防接種などの育児相談を、保健師・栄養士・看護師がお受けします。

日5月13日(木)午前9時30分～11時 所健康プラザ2階健診室 人町内在住で、就学前のお子さんと保護者 物母子健康手帳 申予約の必要はありませんので、当日直接会場へお越しください。

ヘルスあつぷ相談

生活習慣病や健康・食事などに関する相談を、保健師・栄養士・看護師がお受けします。身体測定、体脂肪測定、血圧測定なども行います。

健康度見える化コーナーの機器も予約制で使用できます。

日5月20日(木)午前9時30分～11時 所健康プラザ1階多目的室 人町内在住で40歳以上の方 申5月19日(水)までに健康推進課へ

お子さんの歯科保健指導

日5月27日(木)新型コロナウイルス感染症の拡大防止のため、対象年齢ごとに受付時間を分けてご案内します。詳しくは通知でご確認ください。

所健康プラザ2階健診室 物母子健康手帳、問診票、歯ブラシ、バスタオル 他2歳児歯科健診では、身長・体重測定も行います。対象者には5月上旬に必要な書類をお送りしますので、届かない場合はご連絡ください。育児について心配事のある方は、保健師・栄養士が相談をお受けします。

歯科保健指導	対象
むし歯予防教室	令和2年 4月生まれ
2歳児歯科健診	平成31年 4月生まれ
	平成30年 10月生まれ

風疹予防接種の費用助成・無料実施お知らせ

◎予防接種の費用助成

免疫を持たない女性が妊娠中(特に妊娠初期)に風疹に感染すると、胎児が白内障、先天性心疾患、難聴などを主な症状とする「先天性風しん症

候群」にかかる恐れがあります。対象のうち、予防接種を希望する方へ、麻疹風疹混合(MR)ワクチンは6,000円、風疹(単体)ワクチンは4,000円を助成します。

人接種当日に町内在住の、次のいずれかに該当する方①20歳以上で、妊娠を予定・希望する女性②妊娠している女性の夫③昭和33年4月2日～平成2年4月1日生まれの男性(いずれも風疹にかかったことがある方と、混合ワクチンを含む風疹ワクチンの予防接種を2回以上受けたことがある方は対象外) 日令和4年3月31日(木)まで 所愛川町風しんワクチン接種実施医療機関(医療機関へ、助成を希望する旨を伝えてください)

物本人確認書類、健康保険証、本人の母子健康手帳、②の場合は妊娠時に交付された母子健康手帳

◎抗体検査・予防接種の無料実施

風疹の抗体検査と、麻疹風疹混合ワクチンの予防接種を無料で実施します。対象の方には4月下旬にクーポン券を送付していますので、近くの医療機関で検査・接種を受けてください。

人昭和37年4月2日～昭和54年4月1日生まれで、昨年度に検査・接種を受けていない男性。抗体検査を受ける前に町から転出した場合は、転出先の市町村で新たにクーポン券の交付を受けられます。日令和4年3月31日(木)まで 所全国の医療機関など(詳しくは厚生労働省ホームページをご覧ください) 他抗体検査は結果が出るまでに1週間～10日程度かかります。予防接種は、抗体検査の結果が陰性の方のみとなります。



新型コロナウイルス感染症の拡大防止のため、掲載されているイベントなどが中止・延期・内容変更となる場合があります。最新の情報は、町ホームページをご覧ください。



2021 / 令和 3 年

5 May

あいかわカレンダー

1 (土)	16 (日) 当番医:愛川北部病院
2 (日)	17 (月) 消費生活相談
3 (月)	18 (火) 3歳6カ月児健康診査
4 (火)	19 (水)
5 (水)	20 (木) 法律相談/消費生活相談/ヘルスあっぷ相談
6 (木) 消費生活相談	21 (金)
7 (金) 法律相談	22 (土)
8 (土)	23 (日) 当番医:愛川北部病院
9 (日) 当番医:愛川北部病院	24 (月) 消費生活相談
10 (月) 消費生活相談	25 (火)
11 (火)	26 (水) 交通事故相談/1歳6カ月児健康診査
12 (水) 司法書士法律相談	27 (木) 不動産相談/消費生活相談/むし歯予防教室/2歳児歯科健診
13 (木) 行政書士相談/消費生活相談/ すくすく親子健康相談/ハローワーク就労相談会	28 (金)
14 (金) 人権・行政こまりごと相談	29 (土) 休日納税・相談窓口
15 (土)	30 (日) 休日納税・相談窓口/当番医:愛川クリニック
	31 (月) 消費生活相談

※新型コロナウイルス感染症の拡大防止のため、内容が変更となることがあります。

今月の日曜・祝日当番医

[診療時間] 午前 9 時～11 時 30 分 午後 2 時～4 時 30 分

9 日	愛川北部病院	☎046(284)2121	角田281-1
16 日	愛川北部病院	☎046(284)2121	角田281-1
23 日	愛川北部病院	☎046(284)2121	角田281-1
30 日	愛川クリニック	☎046(284)5225	中津2035-1

その他の休日(昼間・夜間)、平日(夜間)の救急診療
厚木市休日夜間急患診療所(厚木市メジカルセンター)
☎ 046(297)5199 厚木市水引 1-16-45

※都合により変更する場合がありますので、電話で確認してからお出掛けください。