

広報



あいかわ aikawa

2002 9/1 No.477

編集・発行 / 愛川町総務部総務課
〒243 0392
神奈川県愛甲郡愛川町角田251 1
☎ 046 285 2111(代)
FAX 046 286 5021
<http://www.town.aikawa.kanagawa.jp/>

CONTENTS

特集 子育て支援センターオープン	2
町政情報館 はいかい老人を早く発見	6
愛川トピックス 小沢区民の思いと汗の結晶	9
みんなのサークルファイル 花遊~かおり庵~	10
学校拝見! 町立菅原小学校	10
インフォメーション・図書券が当たるお楽しみクイズ	11
保健ガイド	14

こよいは
月夜といは
語りたい



親子で遊び、親子が出会い 触れ合うところ

「子育て支援センター」
9月3日(火)13:30~オープン

子育て真っ最中のお母さんたちを応援する「子育て支援センター」が、今月3日、町福祉センター3階にオープンします。0歳から6歳までの子どもとそのお母さんたちが自由に集い、親子で遊んだり、おしゃべりしたり、育児についての悩みなども相談できます。

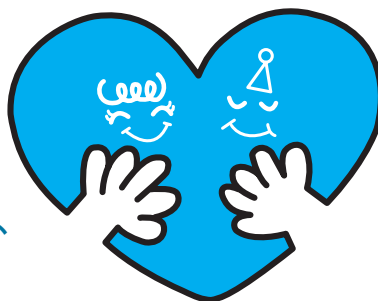

愛称
“あい”





「子育てサロン」で 親子の出会い・触れ合いを

平日の午前9時30分から11時30分、午後2時から4時までの間、施設内フロアで自由に親子で遊び、集まったみんなと交流できる「子育てサロン」。「ほかの子どもたちと一緒に遊ばせたい」「子育て中のお母さんと友達になりたい」。そんなお母さんと子どもたちに、保育士が遊びを演出。初対面の親子にも触れ合いが生まれます。

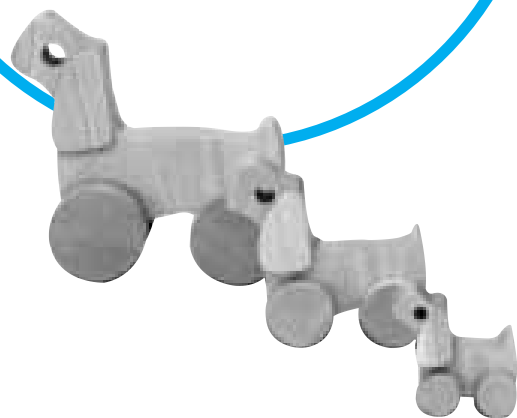

木製のおもちゃや 個室の相談室も用意

福祉センターの3階の一部を改装し、できた子育て支援センターには、赤ちゃんがハイハイできる畳コーナーや授乳室コーナーなどを設置。屋内用のすべり台や木製のおもちゃもそろえました。子どもを遊ばせながら、保育士とも会話ができるほか、2階にはプライバシーが守られる個室の相談室もあります。



年齢に合った遊びを提供 「子育て広場」

「子育て広場」は、毎週木曜日を年齢別に集う日として設定。子どもの年齢に合った遊びを用意します。第1木曜日は0歳児、第2木曜日は1歳児、第3木曜日は2歳児、第4木曜日は3歳から6歳までを対象にします。これは本町独自の取り組みで、室内の遊びや公園や河原などにも出掛け、親子で楽しめます。



子育て支援センター利用案内

場所 町福祉センター3階（役場隣）
電話 (285)8345(直通)

子育てサロン

月曜、金曜（年末年始と祝日を除く）
午前9時30分～11時30分
午後2時～4時

子育て相談

電話相談……午前9時～午後4時
来所相談……午後1時30分～4時30分

子育て広場

0歳児……第1木曜日
1歳児……第2木曜日
2歳児……第3木曜日
3～6歳児……第4木曜日



母親の不安やイライラ 抱え込まないで

乳幼児を抱える母親は、不安やいら立ち、孤立感を抱えていることが少なくありません。特に、近くに親類や友人など相談できる相手がいない場合などは、一人で悩みを抱え込んでしまいがちです。

おっぱいやミルクを飲まない、離乳食を作っても食べない、夜泣きがすごい、親は毎日睡眠不足。一生懸命やっているのに思うようにいかない。昼夜を問わず毎日毎日繰り返される、子どもとの格闘にイライラは募り、疲れ果て、必要以上に子どもをしかってしまふ……。

そんな時、センターへ足を運んでください。同年齢の子を持つ母親同士、愚痴をこぼすのもいいでしょう。話すことで気持ちも落ち着き、仲間もできます。

子育て経験豊かな 保育士が相談に

心配な事や分からない事など、育児についての相談を子育て経験のある保育士がお受けします。センターで直接相談できるのは、平日の午後1時30分から4時30分まで、電話相談は平日の午前9時から午後4時までです。

また、講師を招いて子育てに関する話を聴く「子育て講座」も企画するほか、子育てに役立つ情報も随時提供、「情報交換会」も計画しています。

実家に帰ったような
つもりで
リラックスしてほしい

子育て支援センターで、遊びの企画や相談業務を担当する森屋専任技幹。「子どもとお母さんが気軽に利用できる環境をつくりたい。ここでは、実家に帰ったようなつもりでリラックスしてほしい。お母さんたちのいやしの場となれば……。」と話しています。

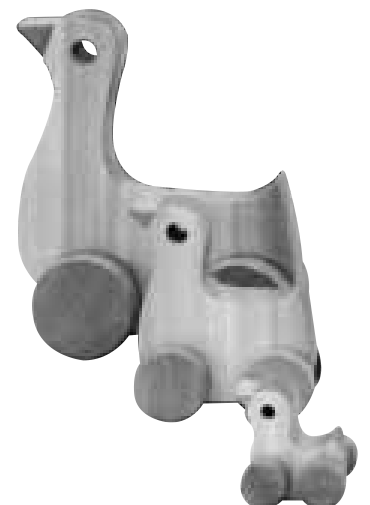
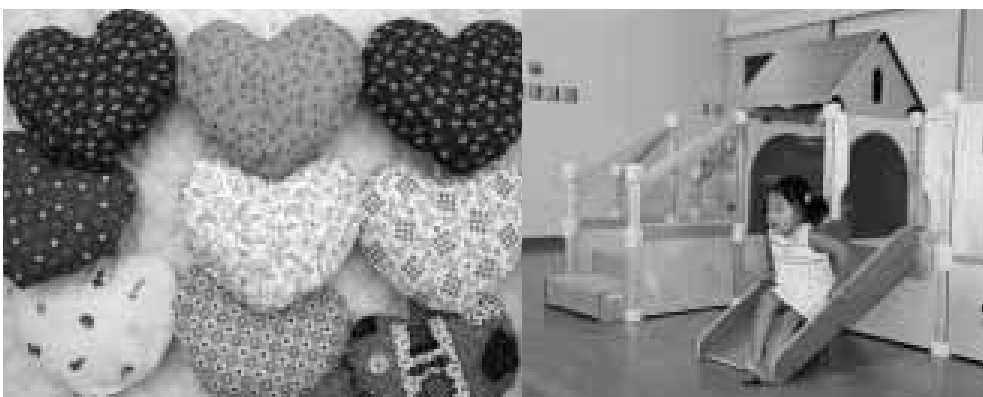

毎週水曜日は保育園で 「かえでっこのつどい」

毎週水曜日の午前中、各保育園を子どもとお母さんたちに開放する「かえでっこのつどい」。ここは子どもとお母さんたちの遊びと交流の場、子育て相談の場です。

保育園や幼稚園などへ通っていない子どもとお母さんたちが、最寄りの保育園で楽しいひとときを過ごせるよう、体操や手遊び、歌などを保育士が演出します。

昨年度、「かえでっこのつどい」に参加した子どもの延べ人数は5,554人。「参加することが毎回楽しみ」「友達ができた」「遊び方や歌を覚えられた」などと、参加したお母さんたちは言っています。

育児の相談にも応じる「かえでっこのつどい」には、「夜寝ない」「食べない」などの心配事や、夫からの暴

力や義母との関係など、家庭内の悩み事の相談も寄せられています。経験豊かな町の保育士が話を聴き、アドバイスをしたり、内容によっては専門の相談所を紹介したりします。

問い合わせ

半原保育園	☎(281)0244
田代保育園	☎(281)1191
高峰保育園	☎(281)1186
中津保育園	☎(285)0084
春日台保育園	☎(285)0795
中津南保育園	☎(286)0077



一時的にお子さんを預かる 緊急一時保育

保護者の通院や入院、冠婚葬祭などのために、家庭での保育ができなくなってしまった場合、保育園でお子さんを一時的にお預かりします。保育時間は月曜日から金曜日までの午前8時30分から午後6時まで、町内在住の生後12カ月以上から小学校に上がる前までのお子さん対象で、中津保育園と春日台保育園で実施しています。

問い合わせ

中津保育園	☎(285)0084
春日台保育園	☎(285)0795



「はいかい老人を少しでも早く発見するための「はいかいSOSネットワーク」

お年寄りになると、記憶力や判断力が低下し、家族が知らないうちに家を出て行ってしまったり、外出先から帰ることができなくなったりします。早期に発見して保護しないと、事故や脱水症状など時には生命にかかわるようなことも起こります。

痴ほうの症状の中でも、はいかいが始まると、介護している家族の心配は、計りしれないものがあります。

はいかいが心配なお年寄りを事前に登録し、少しでも早く発見しようとするための制度が「はいかいSOSネットワーク」です。お年寄りの氏名や特徴などを写真と一緒に事前に役場長寿課に登録すると、その情報が厚木警察署・厚木保健福祉事務所にも保存され、捜査の依頼があったときに、迅速に対応をすることができます。

はいかいが始まるかな？
と思ったら

事前の登録を

はいかいが始まると、介護している家族の負担が大きくなります。安心して介護していただくためにも、「はいかいSOSネットワーク」に登録をしましょう。

手続きは簡単です。役場長寿課にある事前登録申込書に記入し、お年寄りの写真を添えて同課へ提出してください。万が一、お年寄りがいなくなってしまうときには、すぐに厚木警察署生活安全課へ連絡してください。警察はすぐに捜査を開始します。

警察から連絡を受けた役場では、有線放送や交通機関などへも捜査の協力を依頼します。発見されたら、すぐに家族に連絡します。

衣類や持ち物に住所・氏名・連絡先の記入を

はいかいが心配なお年寄りの衣類や持ち物などには、住所・氏名・連絡先を明記することを勧めます。協力や理解が得られるよう、日ごろから、近所や親類の皆さんに知っておいてもらうことも大切です。

お年寄りがいなくなったら、警察へ連絡することと併せて、思い当たる所へ連絡を取ってみてください。捜査中に家族が発見した場合は、警察へ連絡してください。

お年寄りが発見されるとすぐに連絡が入りますので、お年寄りのことをよく分かっている方が自宅に残っているようにしましょう。問い合わせ 長寿課高齢福祉班 ☎275へ。

「ごみの分け方・出し方」カレンダーを新聞折り込みで配布

平成14年10月から平成15年3月分の「ごみの分け方・出し方」カレンダーを、9月下旬に新聞折り込みで配布します。

なお、届かない世帯や新聞を取られていない世帯の方は、最寄りの公共施設やコンビニエンスストアなどに置いてありますので、ご利用ください。

カレンダーの設置場所

役場本庁住民課・半原出張所・中津出張所・レディース

プラザ・ラビンプラザ・第1号公園体育館・愛川聖苑・農協（半原・高峰・中津・田代・春日台支所）・横浜銀行愛川支店・大和銀行愛川出張所・労働金庫愛川支店・半原信用組合（本店・中津支店）・町内各郵便局・粗大ごみ申込券取扱店の表示があるコンビニエンスストア
問い合わせ 美化プラント ☎(281)2258へ。

かながわ県民手帳の申し込み

平成15年版かながわ県民手帳が発行されますので、購入を希望される方はお申し込みください。

内容 七曜表、月間予定表、週間予定表（日記欄）、メモ欄、各種統計資料集、公共機関一覧、生活便覧、相談窓口案内、県内鉄道路線図、東京

地下鉄路線図、住所録など
大きさ 85mm×145mm
定価 500円（消費税込み）
申込期限 9月25日（水）
発売予定日 11月1日（金）
現金と引き換え
申し込み・問い合わせ 企画課企画調整班 ☎(内線)224へ。

秋の全国交通安全運動

期間：9月21日(土)～30日(月)

この運動は、すべての町民に交通安全意識を普及し、交通安全思想の高揚を図るため実施されます。

この機会に、一人ひとりが交通安全について考え、交通ルールを守り、マナーの向上に取り組み、交通事故のない安全な町をつくりましょう。

スローガン

『安全は、心と時間のゆとりから』
『安全の模範示そう 孫のため』



重点

高齢者の交通事故防止
チャイルドシート・シートベルトの着用の徹底
二輪車・自転車の交通事故防止

町では、交通事故撲滅運動の一環として、9月1日～30日までの1カ月間『セーフティ・ドライブ・コンテスト』を実施しています。

このコンテストは、行政区対抗で各区民の方が関係する交通事故が、いかに少なかったかを競うものです。これを機会に地域ぐるみで事故防止に努めましょう。問い合わせ 住民課 交通防犯班 ☎(内線)256へ。

これだけは守りたい 犬を飼うときの「約束」

飼い主の知識不足や無責任な飼育により、犬に関する苦情やトラブルが後を絶ちません。

犬を飼う上で、飼い主が必ず守らなければいけない「約束」がいくつかあります。飼い主一人ひとりが「約束」を守り、人と犬が共生する社会をつくりましょう。

えさと水をきちんと与える。
フンなどを始末する。
散歩や運動させるときには、必ずつないで行く。
人にけがをさせたり、他人の土地や家、公園・道路などを汚したり傷付けたりしない。
逃げたときは、飼い主の責任で探し捕まえる。
犬を飼っていることが分かるよう、門戸などに犬のシールを掲示する。
人をかんでしまったときには、直ちに保健所または役場環境課に連絡する。

犬を飼うときは登録手続きを

生後90日以上の犬を飼うときは、役場環境課へ登録手続きをしなければなりません。また、飼い主の氏名や住所、犬の所在地が変わったとき、犬が死亡したときには30日以内に届け出が必要です。

ペットには愛情も、しつても欠かせません
動物愛護週間 9月20～26日

犬や猫などの小動物は、人間のパートナーとしてわたしたちの生活に潤いをもたらしてくれます。しかし、その一方で、鳴き声や悪臭などペットをめぐるトラブルも絶えません。安易に動物を捨てたり、虐待したりする事件も増えています。飼い主には、命ある動物の一生の面倒をみるといふ、強い自覚と責任感が求められています。

問い合わせ 環境課環境対策班 ☎(内線)383へ。



愛

川の夏を彩る夏祭り
各地区で盛大に開催



台風が相次いで来襲した7月でしたが、町内の各地区で盛大に開催された夏祭りはいずれも好天に恵まれ、浴衣姿の家族連れなどでにぎわいました。半原地区恒例の「八雲祭」では、細野区の皆さんの担ぐみこしが会場周辺を勇ましく練り歩き、大勢の見物客を沸かせました。

このほかにも、田代地区では中津神社の夏祭り、三増地区では神奈川県無形民俗文化財に指定されている三増獅子舞が披露され、愛川の夏を彩りました。



交

通指導隊・交通安全母の会が
安全運転を呼び掛け

真夏の太陽が照りつける第1号公園交差点で、交通指導隊（鳥居行男隊長）が、運転者にチラシとうちわを手渡し、安全運転を呼び掛けました。チラシには、今年6月の改正道路交通法の施行で、酒酔い運転の罰則や違反点が厳しくなったことなどが書かれ、悪質・危険な運転の追放を訴えていました。

一方、角田のスーパーでは、「思いやりの心でゆずりあおう」のたすき掛けをした交通安全母の会（山田辰重会長）が、買い物客らへ夏の交通事故防止をPRしました。





小

沢区民の思いと汗の結晶 ひまわりが満開「小沢夢花だん」



梅雨明けした7月下旬、角田小沢坂の「小沢夢花だん」にひまわりが満開となりました。同花だんは坂の両側に設けられ、小沢区民（熊澤孝典区長）が地元をきれいにしようと、ボランティアで年間を通して手入れに精をだしているものです。平成10年には建設大臣表彰を受賞しています。

有志数人で育てたひまわりの苗は1,000本を超え、今年5月、80人余りの区民で同花だんに植え付けました。その後も草が出ないように、花だん全体にウッドチップを敷き詰めるなどの整備をしてきました。



働

く喜びを知ろう 小学生が夏休みに農業体験



町内の小学生が、夏休みを利用して「農業1日体験学習」に参加しました。これは、役場農政課が次代を担う子どもたちに農業に対する関心や理解を深めてもらおうと、毎年1回実施しているものです。

今年参加したのは4年生から6年生の児童66人。グループに分かれて、養鶏や酪農、園芸農家など16軒の農家へそれぞれ向かいました。

半原の酪農家では、半原小学校と中津小学校の5・6年生6人が、牛舎の掃除や干草運びのほか、牛のえさやりなどを手伝いました。また、干草を集めるトラクターに一人ずつ乗った子どもたちは、「ガタガタしたけど面白かった」などと話していました。



TOP

トピックス

サミんなの サークルファイナル

【花遊】 はなあそび

〜かおり庵〜

日々の生活を花で彩ってみませんか？

きれいな花を材料にして、立体の美しい形を作り出すフラワーアレンジメント。美しく飾られた花たちは、見るものの心を和ませ優しい気持ちにしてくれます。

「花遊〜かおり庵〜」は、花の大好きなメンバーが集まり、フラワーアレンジメントのサークルとして平成12年4月にスタートしました。現在の会員数は15人で、サークル名は講師の大西おりのさんの名前からいただいています。

モットーは、「自宅に似合うデザイン」。気軽に楽しいアットホームな雰囲気のほか、基本（ペーシック）を正しく学びながら、リーススタイルやヨーロッパアンスタイルなども取り入れたアレンジメントを楽しんでいます。

レッスンは、第2・第4金曜日の午後2時30分から、ラビンプラザ（半原公民館）で行っています。いつでも入会できますので、興味のある方はお気軽にご連絡ください。初心者の方も大歓迎です。

安らぎと潤い、そして幸せをもたらしてくれる花たちと共に、やさしい気持ちをデザインに込めて、毎日の生活をゆとりある心地よいものにしてみませんか。

連絡先 ☎ 281-1141 八木まで

お知らせ

サークルファイルでは、皆さんからの投稿を募集しています。掲載希望の方は、総務課広報広聴班 ☎ 内線 212へ。



学校 拝見

町立普原小学校

音楽を通して
心ひとつに



朝の体育館に4年生の「遠い日の歌」の歌声が続いて、6年生のリコーダー三重奏「エーデルワイス」が響きわたりました。リズムを取る子、聞き入る子、「僕の登校班の班長が吹いて」と自慢げにささやく子など、会場は何ともいえない温かな雰囲気になりました。

これは、普原小学校の子どもたちと教師が誇りにしている「ミニ音楽朝会」の「コマ」です。音楽を通して心をとつにする場、感動しあえる場、学年間の交流の場にしよう、年に3回行っています。

普原小学校にはもう一つ自慢できるものがあります。昼休みを利用して、歌や劇、ダンスなどを個人やグループで発表する「普原ハイパーコンサート」です。こちらは、一人ひとりの自己実現の場、みんなで楽しさを分かちあえる場を目指しています。参加も見学も自由、クラシックありミニモ二ありで、子どもたちに大人気。昨年度は8回も開催しました。

地域の皆さんや保護者の皆さんもぜひおいでください。



清川村

朝夕はさわやかな風が吹き、秋の気配を感じるころとなりました。今月は、清川村の秋の名物行事「清川やまびこマラソン大会」を紹介します。

今年で18回目を迎えるこの大会には、毎年、小学生から高齢者の方まで、幅広い年齢層の皆さんが参加されます。参加者の中には、「宮ヶ瀬湖畔の紅葉した山々に囲まれながら走ることが楽しみ！」という方もいらっしゃるのではないのでしょうか。

走るのちょっと苦手という方は、会場となる宮ヶ瀬湖畔園地のけやき広場で、お弁当を食べながら声援を送ってみてはいかがですか？きっとさわやかな気分になるでしょう。

スポーツの秋、きよかわのおいしい空気を胸いっぱい吸いながら、心地よい汗を流してみませんか。



日時 平成14年11月3日(日) 午前8時30分～
場所 宮ヶ瀬湖畔園地ほか
種目 1.5kmの部=親子 3kmの部=中学生男女 5kmの部=一般男女 15kmの部=一般男女
参加費 一般は1,500円、中学生は1,000円
申込み 所定の申込書に、参加費を添えて9月3日(火)～30日(月)までに清川村教育委員会事務局☎(288)1215へ。

厚木市

朝夕はめっきり涼しくなってきましたが、いかがお過ごしでしょうか。

さて今回は、あつぎ市民芸術文化祭「芸術鑑賞会」の「蠟燭能(ろうそくのう)」をご紹介します。

今回、芸術鑑賞会で上演される蠟燭能は、天井からの照明を減光し、ろうそくの明かりで舞台上の演者を下から照らすことにより、能面や能装束がほんのりと浮かび上がり、演者の陰影が今までにない演出効果を生み出します。最近、静かなブームとなっている伝統芸能です。

また、能の魅力をご堪能いただくために、始めに能楽鑑賞講座を行い、演目などを分かりやすく解説します。

この秋、幽玄の世界へとあなたをいざなう、日本の伝統芸能を鑑賞してみませんか。

日時 10月25日(金)

開演：午後6時 終演：午後9時予定

会場 厚木市文化会館 大ホール

内容 能楽鑑賞講座「演目解説と能の美」

演目/能「羽衣(はごろも)」(シテ/観世恭秀)

狂言「梟山伏(ふくろうやまぶし)」(シテ/山本東次郎)

能「山姥(やまんば)」(シテ/坂井音重)

入場料 1,000円(全席指定)

チケット 厚木市観光協会☎(228)1131

厚木市文化会館☎(224)9999

問い合わせ あつぎ市民芸術文化祭実行委員会事務局(厚木市教育委員会生涯学習課内)☎(225)2510

お楽しみ
クイズ

今月号の広報あいかわを読んで、クイズに挑戦してください。正解者の中から抽選で5人の方に、図書券(1,000円分)をプレゼントします。

生後90日以上の子犬を飼うときは、登録手続きが必要です。また、飼い主の氏名や住所が変わったときなども届け出をしなければなりません。さて、その手続きなどをする場所はどこでしょうか。

役場環境課
厚木保健所
ペットショップ

応募方法 町内に在住の方で、一人1通に限ります。はがきに答え・住所・氏名・年齢・電話番号・広報あいかわへのご意見を記入の上、お送りください。(FAX可)

締切日 9月10日(火) 当日消印有効

あて先 〒243-0392 角田251-1

愛川町役場総務課広報広聴班

(FAX番号 286-5021)

正解と当選者は10月1日号でお知らせします。

文化会館 催し案内

ホール

月日	催し	開演	終演	主催	入場
9/6 (金)	寿大学				
9/13 (金)	寿大学	13:00	15:00	町長寿課 (☎285-2111)	無料 (先着535人)
9/20 (金)	寿大学				
9/8 (日)	リトルピアノコンサート	14:00	15:00	芹田 (☎245-9562)	無料 (先着535人)
10/13 (日)	第20回 愛川町舞踊協会発表会	11:00	16:30	愛川町舞踊協会 高橋 (☎285-1082)	無料 (先着535人)
10/19 (土)	第21回社会福祉大会	13:00	16:00	愛川町 町社会福祉協議会	関係者
10/20 (日)	光と音と人と心の 第3回歌の祭典	11:30	16:00	みずき友の会事務局 小林(☎285-2112)	無料 (先着535人)
10/27 (日)	第18回愛川町ふるさとまつり 文化芸能発表会	10:00	15:00	愛川町文化協会 (☎285-2111)	無料 (先着535人)

「夢カード」で文化会館前売り券が交換できます。

展示

期間	催し	主催	備考
8/17(土) 9/5(木)	河原の植物展	町生涯学習課 (☎285-2111)	
10/10(木) 10/20(日)	福祉ポスター展	町福祉課 (☎285-2111)	
10/19(土) 10/23(水)	圏央道リレーパネル展	圏央道神奈川地区連絡会 町道路課(☎285-2111)	
10/26(土) 10/27(日)	第18回愛川町 ふるさとまつり文化展	町文化協会 (☎285-2111)	

展示場所はすべて1階で、入場は無料です。なお、通常の展示時間は9:00~17:00です。問い合わせは直接主催者をお願いします。

お知らせ

町の景勝PRに 名刺の台紙をご利用ください

あいかわ景勝10選の名刺の台紙を、無料でお配りしています。種類は宮ヶ瀬ダムと半原の塩川滝の2種類です。台紙の空白部分にあなたの氏名などを印刷すれば、名刺が出来上ります。愛川町の誇れる風景のPRに、是非ご利用ください。また、町の鳥カワセミのテレフォンカードを、1枚



700円で販売しています。
配布場所と問い合わせ 役場商工課商工観光班(町観光協会事務局)☎内線 341へ。



愛川町指定給水装置工事事業者の『新規指定』

家の新築や改築などに伴う給水装置の工事を行うことができる事業者として、次の3社が新たに加わりました。
則宏設備☎042(757)9915、(有)守屋☎042(793)2348、(株)双和☎255)1616
問い合わせ 水道事業所☎内線 292へ。

募集

外国籍住民に日本語を教えるための基礎講座

外国人の方への日本語教育に関心があり、日本語指導者としてこれから活動していきたい、外国籍住民に対して広くボランティア活動にかかわってきたいという方の参加をお待ちしています。

日時 10月12日・19日・26日の土曜日(全3回)午後1時~3時

場所 レディースプラザ音楽室(中津公民館)

定員 町内在住・在勤の方10人(できるだけすべて受講できる方)

参加費 無料

講師 日本語教育コーディネイター 田中よし子先生

申し込み・問い合わせ 9月25日(水)までに生涯学習課☎内線 527へ。

あいかわ図書館です

話題の本

マレー鉄道の謎(有栖川 有栖)
青空のむこう(アレックス・シアラー)
海を見る人(小林 泰三)
平成三十年 上・下(堺屋 太一)
覚えておきたい美しい日本語(柴田 武)
言葉の力、生きる力(柳田 邦男)

図書館からのお願い

夏休みに借りた本の返却は済みましたか?もう一度確認しましょう。
問い合わせ 図書館☎(内線)570・571へ。

第2回 あいかわ^{がくしゅう}楽習応援団「みんなの先生」キャンペーン講座

【着付け教室】

結婚式、入学式、卒業式などの席上で、あなたをいっそう引き立ててくれるのが着物です。着物姿で輝いてみませんか。

日時 10月5日(土)午後1時30分～3時30分

会場 レディースプラザ和室

定員 町内在住・在勤の方20人

参加費 無料

申し込み・問い合わせ 9月24日(火)までに生涯学習課☎内線 527へ。

【やさしいエアロビクス&ストレッチ】

運動不足の方・ストレスを解消したい方・生活習慣病が気になる方、自分の健康状態を知り、気持ちよく体を動かしましょう！

日時 10月5日(土)午後1時30分～3時30分

会場 レディースプラザ プレイルーム

定員 町内在住・在勤の方30人

参加費 無料

持ち物 上履き・バスタオル、運動のできる服装

申し込み・問い合わせ 9月24日(火)までに生涯学習課☎内線 527へ。

スポーツ

スポーツ情報

第1号公園体育館

第14回ママさん大会(バレーボール協会) 28周年スクエアダンス大会(レクリエーション協会)(8日) 厚木愛甲中学生卓球大会(卓球協会)(15日) 第14回秋季大会(ソフトバレーボール連盟)(22日) 年齢別大会(バドミントン大会)(29日)

第1号公園野球場

野球協会大会(9月1・15・22・29日)

第1号公園庭球場

ソフトテニス教室(ソフトテニス協会)(9月15日・予備日22日) 親子のテニススクール(テニス協会)(23日) 第43回秋季大会(テニス協会)(22・29日)

小沢運動場

ソフトボール協会大会(9月8・15・22・29日)

抽選日 (公園 10月2日)

(体育館 9月15日)

休館日 (9月3・10・17・24日)

* 志田運動場は7月から3月末日まで工事のため利用できません。

三増公園 陸上競技場

陸上リトル教室(9月7日・21日・10月5日) 第2回陸上教室(9月22日) サッカー協会リーグ戦(9月8日・29日・10月6日・27日)、少年サッカー教室(9月14日・21日・10月5日・19日) 津久井郡中学校陸上競技大会(9月26日) 愛川町福祉体育大会(10月3日) 厚愛地区中学校新人戦サッカー大会(10月12日) 愛川町小学校連合運動会(10月18日) 第3回陸上記録会(10月20日)

田代運動公園野球場

野球協会県知事杯県大会(7日・8日・10日) 厚愛地区中学校総体野球大会(10月5日・12日) 野球協会秋季大会(10月13日)

田代運動公園ソフトボール場

野球協会学童部秋季大会(15日・22日・29日) 愛甲郡少年野球協会愛甲リーグ戦大会(1日) ターゲットバードゴルフ協会定例競技会(11日)

田代運動公園 ゲートボール場

老人クラブ連合会GB大会(10月10日)
* 有料公園施設10月15日から11月14日分抽選会 15日

相談

法律相談

6日と20日のいずれも金曜日午前10時から午後3時まで、役場相談室で弁護士が相談に。10月は4日と25日を予定。相談を希望される方は電話予約を。予約をされ

る方は、相談日の11日前の月曜日から受付をします。(月曜日が祝日の場合は翌日) 住民課☎内線 555(有線)4822へ。

消費生活相談

2日、5日、9日、12日、19日、26日、30日の午前10時から午後4時まで、役場相談室で消費生活専門相談員が相談に。(電話での相談も可)

交通事故相談

11日と25日のいずれも水曜日、午前10時から午後4時まで、役場相談室で交通事故専門相談員が相談に。相談を希望される方は住民課へ電話予約を。

住宅相談

18日(水)の午後1時から4時まで、役場相談室で建築事業組合愛川の会員の方が新築や増改築、耐震建築などの相談に。

行政書士相談

12日(木)午後1時から4時まで、役場相談室で神奈川県行政書士会厚木支部の会員の方が相談に。

不動産相談

26日(木)午前10時から午後4時まで。神奈川県宅地建物取引協会県央支部の方が土地・建物取引にかかる問題などの相談に。(電話での相談も可)

教育相談

不登校・校外生活・非行・就学相談など来所相談 は、毎週、月・火・木・金曜日の午前9時から午後4時まで、役場教育開発センター☎内線 546で、教育相談員が相談に応じます。

出張相談 は、2日(月)にレディースプラザで、30日(月)にラビンプラザでいずれも午前10時から午後3時まで行います。

相談指導教室およびスクールカウンセラー相談に関することも、同センターにお問い合わせください。

電話相談 は、土曜・日曜・祝日を除く毎日、教育開発センター☎内線 546で受け付けています。

今月の納税・納付

国民健康保険税 第4期分

介護保険料 第4期分

納期限 9月30日(月)

納税は便利な口座振替で

不用品情報

譲りたい

敷掛布団一式 ひな人形ケース入り 電子オルガン 幼児用テーブル付きいすを無償で。

譲り受けたい

物干し台 除湿機 自転車20インチ ベビーベッド 子ども用学習机を無償で。

連絡先 / 住民課住民相談班☎内線 555へ。

乳幼児の健康診査

受付 午後1時15分～2時15分

会場 町保健センター

問い合わせ 健康づくり課予防班☎(内線) 263・264へ。

対象	期日	持ち物
4カ月児 (14年5月 生まれ)	10月1日 (火)	母子手帳、乳 幼児手帳のア ンケート
10カ月児 (13年12月 生まれ)	10月3日 (木)	母子手帳、乳 幼児手帳のア ンケート
1歳6カ月児 (13年3月 生まれ)	10月11日 (金)	母子手帳、歯ブ ラシ、タオル、 乳幼児手帳の アンケート
3歳6カ月児 (11年3月 生まれ)	10月8日 (火)	母子手帳、歯ブ ラシ、タオル、 当日の朝の尿 アンケート用 紙、視力・聴力 の調査票(記入 済みのもの)

4カ月児健診については、神経芽細胞腫(小児がんの一種)の用紙をお渡ししますので、病院などで健診済みの方も必ずお越しください。

3歳6カ月児健診については、対象者へ9月下旬に必要な書類をお送りします。(届かない方はご連絡ください。)

スキンシップ教室

赤ちゃんとお母さん!保健センターへ遊びに来ませんか?ベビーマッサージや身長・体重測定、育児の相談など内容も盛りだくさん、お友達もたくさんできると思います。お気軽にご参加ください。

日時 9月17日(火)午前10時～11時30分(受付は9時45分～)

会場 町保健センター

対象 生後2カ月～1歳未満のお子さんとお母さん(1歳以上のきょうだいがいる場合はご相談ください。)

持ち物 母子手帳、バスタオル(赤ちゃん用)

申し込みと問い合わせ 健康づくり課予防班☎(内線)263・264へ。

初めて参加される方は予約が必要です。

離乳食の講習会

日時 9月18日(水)午後1時30分～3時30分

受付 午後1時10分～1時30分

会場 町保健センター

対象 生後4～8カ月の初めてのお子さんとお母さん

持ち物 母子健康手帳、スプーン、筆記用具

内容 栄養士の講話・離乳食のすすめ方と試食

申し込みと問い合わせ 予約制ですので9月13日(金)までに健康づくり課予防班☎(内線)263・264へ。

ポリオ・生ワクチン予防接種

受付 午後1時～1時45分

会場 町保健センター

対象 満3カ月から7歳6か月未満のお子さん

問い合わせ 健康づくり課予防班☎(内線) 263・264へ。

期日	対象者
10月4日 (金)	平成13年7月生・8月生まれのお子さん。
10月7日 (月)	平成13年9月生・10月生まれのお子さん。
10月9日 (水)	平成14年3月生・4月生まれのお子さん。
10月18日 (金)	半原・田代・角田・三増・春日台地区にお住まいの平成13年6月生以前～7歳6か月未満で未接種のお子さん。
10月21日 (月)	平成13年11月生・12月生まれのお子さん。
10月23日 (水)	平成14年1月生・2月生まれのお子さん。
10月25日 (金)	平成14年5月生・6月生まれのお子さん。
10月28日 (月)	中津地区にお住まいの平成13年6月生以前～7歳6か月未満で未接種のお子さん。

予防接種を受けるときの注意

ポリオ生ワクチンは、生後3カ月～7歳6カ月までのうちに6週間以上の間隔を置いて、2回服用することになっています。(望ましい接種年齢は生後3カ月～1歳5カ月)

当日、接種会場で体温を計りますので、早めにお越しください。なお、接種を受ける前に必ず「予防接種と子どもの健康」

を読み、接種の必要性や副反応について理解しておきましょう。

ポリオ投与後、ほかの予防接種を受ける場合は、4週間以上期間を空けてください。

専門医療機関での予防接種について

町では個別接種(三種混合・二種混合・麻しん・風しん・日本脳炎)の予防接種については、予防接種協力医療機関で実施していますが、アレルギーや神経疾患などで、専門医療機関での接種が必要なお子さんについては、北里大学病院、県立厚木病院、東海大学病院で接種できます。

かかりつけの医師または、健康づくり課予防班へお問い合わせください。

問い合わせ 健康づくり課予防班☎(内線) 263・264へ。

ツベルクリン・BCG予防接種

期日 ツベルクリン9月9日(月)

BCG 9月11日(水)

対象 満3カ月から4歳未満のお子さん・平成14年5月生まれと4歳未満で未接種のお子さん。

受付 午後1時～1時45分

会場 町保健センター

問い合わせ 健康づくり課予防班☎(内線) 263・264へ。

予防接種を受けるときの注意

当日、接種会場で体温を計るので早めにお越しください。

「予防接種と子どもの健康」を読み、必要性や副反応などについて理解しておきましょう。

接種後、ほかの予防接種を受ける際は4週間以上空けてください。

女性の保健相談

思春期から更年期の女性の健康にかかわる相談を実施します。

日時 9月19日(木)午後1時30分～

場所 厚木保健福祉事務所別館 保健相談室

相談医 北里大学産婦人科 医師 今井 愛

申し込み 電話予約(時間予約制)

予約先 厚木保健福祉事務所 保健福祉課

☎(224)1111(内線)3223～3224へ。

お子さんの歯科保健指導

お子さんにむし歯はありませんか？むし歯をなくし丈夫な体をつくりましょう。
会場 町保健センター
持ち物 母子手帳、歯ブラシ、タオル、コップ、乳幼児手帳のアンケート
問い合わせ 健康づくり課予防班☎(内線) 263・264へ。

教室名	期日	対象	受付
むし歯予防教室	9月19日(木)	13年8月生まれ	午前9時45分～9時55分
歯科検診・育児相談	9月19日(木)	12年2月・8月生まれ	初回 午後1時～1時15分 2回目 午後2時～2時30分

育児について心配のある方は、保健師が相談をお受けします。

初回の対象は、2歳児歯科検診を初めて受診される方。(むし歯予防教室未受診の方)

2歳児歯科検診では身長・体重測定も行なっています。

町民健康相談

期日 10月7日(月)

受付 成人：午前9時00分～10時00分
乳幼児とその保護者：午前10時00分～11時00分

会場 町保健センター

対象 乳幼児からお年寄りまで

内容 生活習慣病、育児・栄養相談、血圧測定、尿検査など

問い合わせ 健康づくり課健康づくり班☎(内線) 263へ。

ご希望の方は当日直接会場へお越しください。

献血のお知らせ

次の日程で献血を行います。皆様のご協力をお願いします。

日時	会場	実施団体
9月21日(土) 10:00～12:00 13:00～15:00	J A 泉央愛川 農協中津支所	愛川東中学校 PTA
9月27日(金) 9:00～11:30 13:00～15:30	日本発条(株) 厚木工場	日本発条(株) 厚木工場

神奈川県内赤十字血液センターでボランティア募集!

神奈川県内赤十字血液センターでは、献血事業を支えるボランティアを募集しています。活動内容は、献血受付業務の支援、献血推進用のパンフレットなどの作成、献血者への接遇・サービス、献血登録の推進、地域社会へ献血協力の呼び掛けなど、誰でもできる仕事から専門的な知識が必要なものまでさまざまです。

幅広い活動内容の中から、ご自分にあった活動を選択していただきお気軽にご連絡ください。皆様のご協力をお待ちしています。

問い合わせ 神奈川県湘南赤十字血液センター☎228 - 9907 渉外課中まで。

厚木保健福祉事務所からのお知らせ

栄養専門相談(病気の方などの食事相談)

10月1日(火)・15日(火)

専門医による精神保健相談(心の病気や社会復帰などの相談。アルコール・薬物・シンナーなどの依存症の相談も行います。)

10月7日(月)・16日(水)・24日(木)

10月4日(金)は愛川町保健センターで開催

専門医による老人性痴呆の相談(もの忘れがひどくなるなど、痴呆についての相談)

10月2日(水)

子ども専門相談(発育や子育てについて、小児科医、臨床心理士、理学療法士が相談に)

10月3日(木)

子ども整形外科相談(18歳未満で心配のある方) 10月24日(木)

障害児のための歯科相談(心身に障害を持つ6歳未満の幼児) 10月3日(木)

大人の歯ぐき検診(対象は20～39歳の方) 10月22日(火)

Eイズ無料検査(電話相談は随時受付) 毎週月曜日

外国籍県民結核健康診断(午前9時～10時30分、料金は無料)

日時 毎週月曜日
申し込みと問い合わせ 厚木保健福祉事務所☎224)1111

会場は厚木保健福祉事務所

事前に電話で予約をしてください。



「基本健康診査」と「かかりつけ医師」のすすめ

定期的に健康診査を受けることは、健康な毎日を送るために大切です。病気があれば早く発見できますし、異常がなければ安心した生活を送ることができます。年に一回は健康診査を受けるよう、自分の年間スケジュールの中に計画しましょう。

健康診断のポイントは、病気だけではなく健康状態のよいときに、しっかりと時間をかけて医師の診察を受けておくことです。健康なときに診察すれば、いざというときにも、どこが悪いのかすぐに見つけ出すことができます。

たった1回の診察結果や検査結果で一喜一憂することより、普段から信頼できる「かかりつけ医師」、つまり、その後の経過を見守ってくれるホームドクターをつくり、自分の体の状態をよく知っておいてもらいましょう。

町では11月30日まで、40歳以上の方を対象に基本健康診査を実施しています。この機会に「かかりつけ医師」で受診してみたいはいかがでしょうか。

オータムジャンボ宝くじ

この宝くじの収益金は市町村の明るい街づくりや環境対策、高齢化対策など地域住民の福祉向上のために使われます。

●1等・前後賞併せて

2億円×18本

1等1億5,000万円/前後賞各2,500万円
(発売総額270億円、9ユニット)

発売期間: 9/26(木)～10/11(金)
売り切れしだい発売終了!

抽選日/10月17日(木) この宝くじは通販でも買えます。
発売: 全国47都道府県/1枚 300円

お問い合わせは
宝くじ照会センター (03) 3596-3771(代)
財神奈川縣市町村振興協会

人口	42,970 (+38)
男	22,130 (+17)
女	20,840 (+21)
世帯	14,993 (+27)

文化会館にファミリーミュージカル

『オズの魔法使い』がやってくる!



竜巻で見知らぬ国に飛ばされた少女ドロシーは望みをかなえるために、かかし、ブリキのきこり、ライオンとともに魔女を退治に出掛けます。さて4人は魔女を退治して、それぞれの望みをかなえることができるのでしょうか…。オペラ季節館のミュージカルをご家族そろってお楽しみください。

日時 / 11月17日(日)

1回目 午後1時30分 開演
2回目 午後4時30分 開演
会場 町文化会館ホール
入場料 大人(高校生以上) 2,000円
小人(3歳以上) 1,500円
全席自由
前売開始日 9月7日(土)
前売り券が売り切れた場合、当日券はありません。
問い合わせ 文化会館管理運営班 ☎(内線) 532へ。

あいかわ 9月 カレンダー

日	月	火	水	木	金	土
1	2 消費生活相談 町民健康相談	3 4カ月児健康診査	4	5 消費生活相談 10カ月児健康診査	6 法律相談 寿大学	7
8	9 消費生活相談 乳幼児ツベルクリン反応検査	10 3歳6カ月児健康診査	11 交通事故相談 乳幼児BCG予防接種	12 消費生活相談 行政書士相談	13 1歳6カ月児健康診査 寿大学	14
15	16	17 スキンシップ教室	18 住宅相談 離乳食の講習会	19 消費生活相談 むし歯予防教室 歯科検診・育児相談	20 法律相談 寿大学	21
22	23	24 結核検診 健康づくり家族 (夜間)検診	25 交通事故相談	26 消費生活相談 不動産相談	27	28
29	30 消費生活相談					

休館のお知らせ

文化会館休館日

毎週火曜日

図書館休館日

9月2日(月)・毎週火曜日

第1号公園体育館・田代運動公園・三増公園陸上競技場の休み

毎週火曜日(プールは9月8日まで無休)

図書館開館時間

(通常) 午前9時30分～午後5時

(延長) 午前9時30分～午後7時

図書館延長日

毎週水曜日