

第2号様式（第4条関係）

空き家バンク登録カード

登録番号		R 5 - 5			
物件所在地		愛川町半原			
希望条件		<input checked="" type="checkbox"/> 売却 2, 5 0 0, 0 0 0 円	その他 条件		
		<input type="checkbox"/> 賃貸 円／月		現況有姿渡し 売り主の契約不適合責任免責 建物の越境箇所あり	
物件の概要	建 築 年	昭和49年			
	構 造	<input checked="" type="checkbox"/> 木 造 <input type="checkbox"/> 軽量鉄骨 <input type="checkbox"/> 鉄筋コンクリート <input type="checkbox"/> その他 <input type="checkbox"/> 平屋建て <input checked="" type="checkbox"/> 2階建て <input type="checkbox"/> その他			
	面 積	土 地	1 8 4 . 1 0 m ² (5 5 . 6 9 坪)		
		建 物	1 階	9 2 . 1 2 m ² (2 7 . 8 6 坪)	
			2 階	4 7 . 9 2 m ² (1 4 . 4 9 坪)	
			その他		
	間 取 り	<input checked="" type="checkbox"/> 和室 (4 室) <input checked="" type="checkbox"/> 洋室 (2 室) <input checked="" type="checkbox"/> 台所 <input checked="" type="checkbox"/> 風呂 <input checked="" type="checkbox"/> トイレ <input type="checkbox"/> その他 ()			
補修の可否	<input type="checkbox"/> 補修は不要 <input type="checkbox"/> 多少の補修必要 <input checked="" type="checkbox"/> 大幅な補修必要 <input type="checkbox"/> 現在補修中				
主要施設等への距離	バス停	0 . 7 km	設 備 状 況	電 気	<input checked="" type="checkbox"/> 引き込み済 <input type="checkbox"/> その他(オール電化)
	町役場	5 . 7 km		ガ ス	<input checked="" type="checkbox"/> プロパンガス <input type="checkbox"/> その他
	保育園	3 . 1 km		風 呂	<input checked="" type="checkbox"/> ガス <input type="checkbox"/> 灯油 <input type="checkbox"/> 電気 <input type="checkbox"/> その他
	幼稚園	3 . 2 km		水 道	<input checked="" type="checkbox"/> 上水道 <input type="checkbox"/> 簡易水道 <input type="checkbox"/> 井戸 <input type="checkbox"/> その他 ()
	小学校	2 . 0 km		下水道	<input checked="" type="checkbox"/> 下水道 <input type="checkbox"/> 浄化槽 <input type="checkbox"/> その他 ()
	中学校	2 . 2 km		トイレ	<input checked="" type="checkbox"/> 水洗 <input type="checkbox"/> 汲取り / <input type="checkbox"/> 和 <input checked="" type="checkbox"/> 洋
	病院	1 . 6 km		物 置	<input checked="" type="checkbox"/> 有 <input type="checkbox"/> 無
	スーパー	1 . 6 km		車 庫	<input type="checkbox"/> 有(1台分) <input checked="" type="checkbox"/> 無
	コンビニ	1 . 0 km		その他	
特記事項					

※裏面に空き家の間取り図を書いてください。

【間取り図】

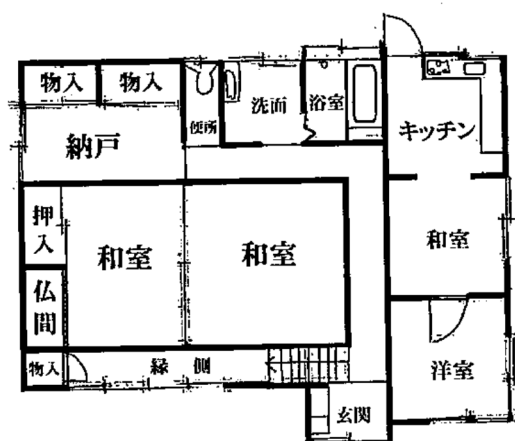

1階92.12m²

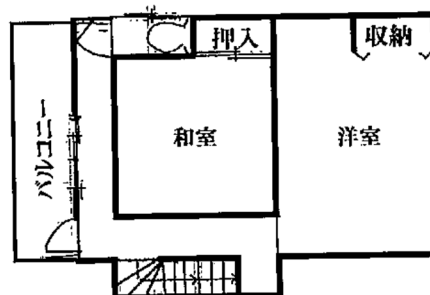

2階47.92m²

※図面と現況が違う場合、現況優先

【周辺地図・写真】

