

空き家バンク登録カード

登録番号		R5-2			
物件所在地		愛川町半原			
希望条件		<input checked="" type="checkbox"/> 売却	13,800,000 円		
		<input type="checkbox"/> 賃貸	円/月		
		その他 条件	現況有姿・現況渡し 契約不適合責任免責		
物件の概要	建築年	平成8年			
	構造	<input checked="" type="checkbox"/> 木造 <input type="checkbox"/> 軽量鉄骨 <input type="checkbox"/> 鉄筋コンクリート <input type="checkbox"/> その他 <input type="checkbox"/> 平屋建て <input checked="" type="checkbox"/> 2階建て <input type="checkbox"/> その他			
	面積	土地	192.95㎡（58.36坪）		
		建物	1階	44.61㎡（13.49坪）	
			2階	42.14㎡（12.74坪）	
			その他		
間取り	<input checked="" type="checkbox"/> 和室（1室） <input checked="" type="checkbox"/> 洋室（2室） <input checked="" type="checkbox"/> 台所 <input checked="" type="checkbox"/> 風呂 <input checked="" type="checkbox"/> トイレ <input checked="" type="checkbox"/> その他（土間）				
補修の要否	<input type="checkbox"/> 補修は不要 <input type="checkbox"/> 多少の補修必要 <input checked="" type="checkbox"/> 大幅な補修必要 <input type="checkbox"/> 現在補修中				
主要施設等への距離	バス停	0.6km	設備状況	電気	<input checked="" type="checkbox"/> 引き込み済 <input type="checkbox"/> その他(オール電化)
	町役場	7.0km		ガス	<input type="checkbox"/> プロパンガス <input type="checkbox"/> その他
	保育園	2.0km		風呂	<input type="checkbox"/> ガス <input type="checkbox"/> 灯油 <input checked="" type="checkbox"/> 電気 <input type="checkbox"/> その他
	幼稚園	4.5km		水道	<input checked="" type="checkbox"/> 上水道 <input type="checkbox"/> 簡易水道 <input type="checkbox"/> 井戸 <input type="checkbox"/> その他（ ）
	小学校	0.5km		下水道	<input checked="" type="checkbox"/> 下水道 <input type="checkbox"/> 浄化槽 <input type="checkbox"/> その他（ ）
	中学校	2.5km		トイレ	<input checked="" type="checkbox"/> 水洗 <input type="checkbox"/> 汲取り / <input type="checkbox"/> 和 <input checked="" type="checkbox"/> 洋
	病院	0.3km		物置	<input type="checkbox"/> 有 <input checked="" type="checkbox"/> 無
	スーパー	0.9km		車庫	<input checked="" type="checkbox"/> 有(2台分) <input type="checkbox"/> 無
	コンビニ	0.6km		その他	
特記事項		<ul style="list-style-type: none"> ・愛川町土砂災害警戒区域・急傾斜地に該当 ・神奈川県埋蔵文化財包蔵地(隣接地)に該当 ・図面と現況が異なる場合は現況優先とする 			

※裏面に空き家の間取り図を書いてください。

【間取り図】

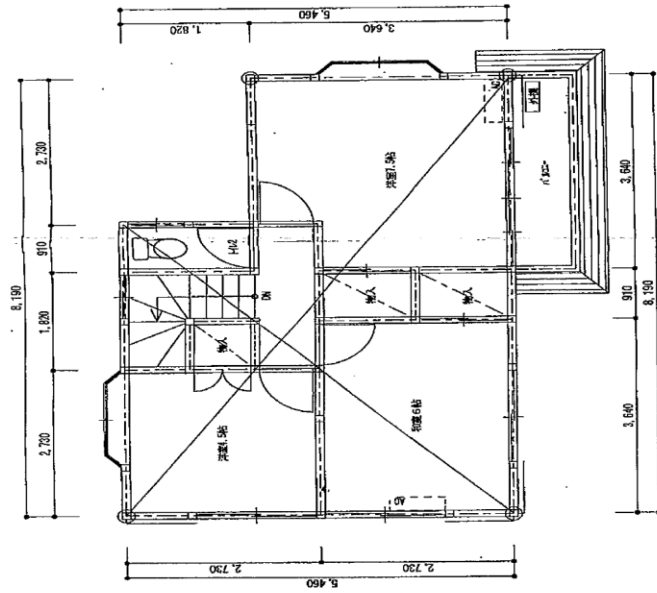

2 階完成平面図

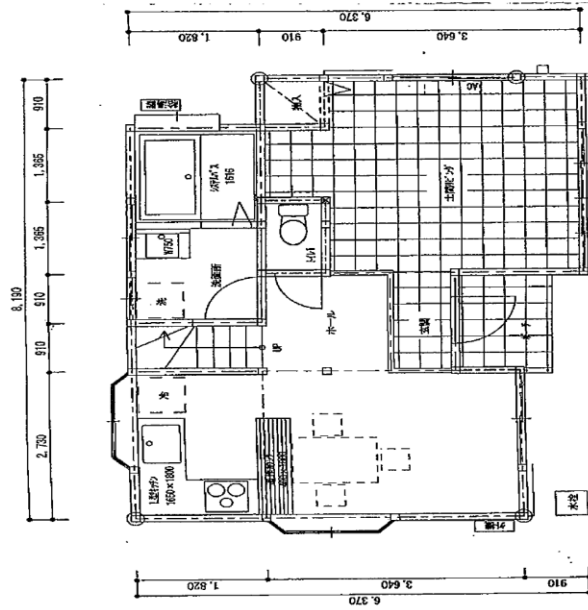

1 階完成平面図

1 階床面積	44.61㎡
2 階床面積	39.86㎡
延床面積	84.27㎡

【周辺地図・写真】

