

空き家バンク登録カード

|           |                                                                                                                                                                                                                                         |                                        |                                                                                                                                                                                                                                            |                  |                                                                                                                                        |
|-----------|-----------------------------------------------------------------------------------------------------------------------------------------------------------------------------------------------------------------------------------------|----------------------------------------|--------------------------------------------------------------------------------------------------------------------------------------------------------------------------------------------------------------------------------------------|------------------|----------------------------------------------------------------------------------------------------------------------------------------|
| 登録番号      |                                                                                                                                                                                                                                         | R5-7                                   |                                                                                                                                                                                                                                            |                  |                                                                                                                                        |
| 物件所在地     |                                                                                                                                                                                                                                         | 愛川町半原                                  |                                                                                                                                                                                                                                            |                  |                                                                                                                                        |
| 希望条件      |                                                                                                                                                                                                                                         | <input checked="" type="checkbox"/> 売却 | 8,800,000円                                                                                                                                                                                                                                 |                  |                                                                                                                                        |
|           |                                                                                                                                                                                                                                         | <input type="checkbox"/> 賃貸            | 円/月                                                                                                                                                                                                                                        |                  |                                                                                                                                        |
| 物件の概要     |                                                                                                                                                                                                                                         | 建築年                                    | 昭和63年                                                                                                                                                                                                                                      |                  |                                                                                                                                        |
|           |                                                                                                                                                                                                                                         | 構造                                     | <input checked="" type="checkbox"/> 木造 <input type="checkbox"/> 軽量鉄骨 <input type="checkbox"/> 鉄筋コンクリート <input type="checkbox"/> その他<br><input checked="" type="checkbox"/> 平屋建て <input type="checkbox"/> 2階建て <input type="checkbox"/> その他 |                  |                                                                                                                                        |
|           |                                                                                                                                                                                                                                         | 面積                                     | 土地                                                                                                                                                                                                                                         | 162.18㎡ (49.05坪) |                                                                                                                                        |
|           |                                                                                                                                                                                                                                         |                                        | 建物                                                                                                                                                                                                                                         | 1階               | 62.10㎡ (18.78坪)                                                                                                                        |
|           |                                                                                                                                                                                                                                         |                                        |                                                                                                                                                                                                                                            | 2階               | . m <sup>2</sup> ( . 坪)                                                                                                                |
|           |                                                                                                                                                                                                                                         |                                        |                                                                                                                                                                                                                                            | その他              |                                                                                                                                        |
| 間取り       | <input checked="" type="checkbox"/> 和室 ( 3室) <input type="checkbox"/> 洋室 ( 室)<br><input checked="" type="checkbox"/> 台所 <input checked="" type="checkbox"/> 風呂 <input checked="" type="checkbox"/> トイレ <input type="checkbox"/> その他 ( ) |                                        |                                                                                                                                                                                                                                            |                  |                                                                                                                                        |
| 補修の要否     | <input type="checkbox"/> 補修は不要 <input type="checkbox"/> 多少の補修必要 <input checked="" type="checkbox"/> 大幅な補修必要 <input type="checkbox"/> 現在補修中                                                                                              |                                        |                                                                                                                                                                                                                                            |                  |                                                                                                                                        |
| 主要施設等への距離 | バス停                                                                                                                                                                                                                                     | 0.5km                                  | 設備状況                                                                                                                                                                                                                                       | 電気               | <input checked="" type="checkbox"/> 引き込み済 <input type="checkbox"/> その他(オール電化)                                                          |
|           | 町役場                                                                                                                                                                                                                                     | 7.5km                                  |                                                                                                                                                                                                                                            | ガス               | <input checked="" type="checkbox"/> プロパンガス <input type="checkbox"/> その他                                                                |
|           | 保育園                                                                                                                                                                                                                                     | 1.6km                                  |                                                                                                                                                                                                                                            | 風呂               | <input checked="" type="checkbox"/> ガス <input type="checkbox"/> 灯油 <input type="checkbox"/> 電気 <input type="checkbox"/> その他            |
|           | 幼稚園                                                                                                                                                                                                                                     | 4.0km                                  |                                                                                                                                                                                                                                            | 水道               | <input checked="" type="checkbox"/> 上水道 <input type="checkbox"/> 簡易水道 <input type="checkbox"/> 井戸 <input type="checkbox"/> その他 ( )     |
|           | 小学校                                                                                                                                                                                                                                     | 0.6km                                  |                                                                                                                                                                                                                                            | 下水道              | <input checked="" type="checkbox"/> 下水道 <input type="checkbox"/> 浄化槽 <input type="checkbox"/> その他 ( )                                  |
|           | 中学校                                                                                                                                                                                                                                     | 3.0km                                  |                                                                                                                                                                                                                                            | トイレ              | <input checked="" type="checkbox"/> 水洗 <input type="checkbox"/> 汲取り / <input type="checkbox"/> 和 <input checked="" type="checkbox"/> 洋 |
|           | 病院                                                                                                                                                                                                                                      | 0.7km                                  |                                                                                                                                                                                                                                            | 物置               | <input checked="" type="checkbox"/> 有 <input type="checkbox"/> 無                                                                       |
|           | スーパー                                                                                                                                                                                                                                    | 0.3km                                  |                                                                                                                                                                                                                                            | 車庫               | <input checked="" type="checkbox"/> 有(1台分) <input type="checkbox"/> 無                                                                  |
|           | コンビニ                                                                                                                                                                                                                                    | 0.4km                                  |                                                                                                                                                                                                                                            | その他              |                                                                                                                                        |
| 特記事項      |                                                                                                                                                                                                                                         |                                        |                                                                                                                                                                                                                                            |                  |                                                                                                                                        |

※裏面に空き家の間取り図を書いてください。

【間取り図】

建築  
設計  
図

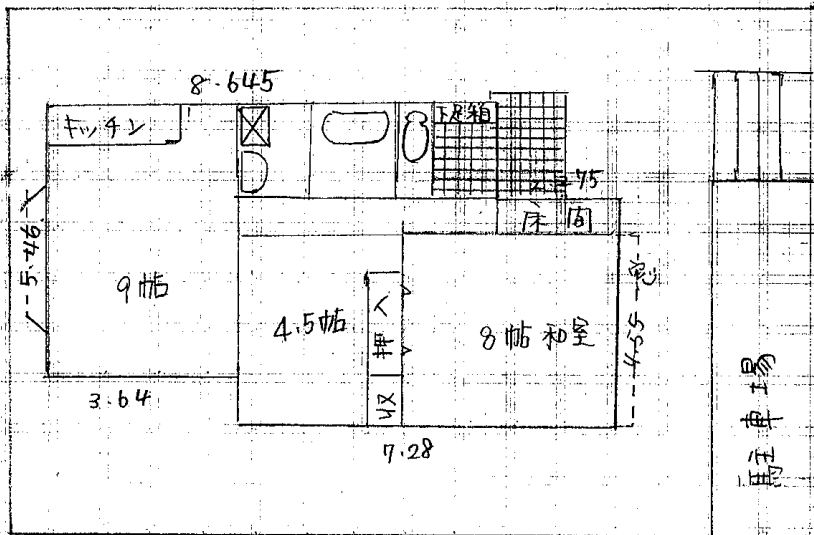

【周辺地図・写真】

