

広報あいかわ
お知らせ版

<http://www.town.aikawa.kanagawa.jp/>

お茶の間通信

平成15年
9月15日発行
第271号

外国語講座を開催

スペイン語やポルトガル語などの簡単な日常会話を学び、その国の文化・生活習慣などを知って国際理解を深めてみませんか。

- 日 時 10月18日・25日、11月1日
いずれも土曜日(全3回)
午前10時～11時30分
- 会場 レディースプラザ多目的室
- 定員 20人
- 対象 町内在住または在勤の方
- 参加費 無料
- 講師 佐藤 房子さん(ポルトガル語)
栗根 幸子さん(スペイン語)
峯谷 一好さん(中国語)

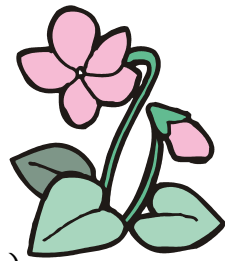

- 申し込みと問い合わせ 10月10日(金)までに生涯学習課までお申し込みください。☎(内線)527へ。

初心者ルアー釣り教室

ルアーで釣れる魚の種類を知り、実際にマス釣りを食べてみよう。

- 日 時 10月4日(土)午前10時～午後2時
- 会場 中津川マス釣場(愛川町田代2411-1)
- 定員 15人(応募多数の場合は抽選となります)
- 対象 小・中学生

当日は現地集合・解散となりますので、保護者の方は参加者の送迎をお願いします。

- 参加費 無料
- 持ち物 昼食(魚がおかずになるのでおにぎりなど)・飲み物・タオル・雨具・着替え・帽子・釣り道具(ルアーは軽くて小さいもの)
魚を持ち帰りたい方はクーラーボックスと氷をお持ちください。
- 申し込みと問い合わせ 10月1日(水)までに生涯学習課へお申し込みください。☎(内線)529・(有線)4764へ。



第25回内陸工業団地 一周駅伝競走大会を開催

- 日 時 11月9日(日) 午前10時発走
小雨決行、荒天の場合は中止
- 走路 5区間 21.25キロメートル
- チーム人数 監督1人・選手5人・補欠3人の合計9人で、監督は選手を兼ねることができます。
- 参加資格 町内および内陸工業団地の同一事業所に勤務している方で編成されたチーム。または町内在住の方で編成されたチーム。
高校生以下の参加はできません。
- 申し込みと問い合わせ 所定の申込用紙に必要事項を記入の上、10月1日(水)から16日(木)までに体育課スポーツ振興班までお申し込みください。
☎(内線)554・555へ。

申込用紙は、体育課・第1号公園体育館・田代運動公園・三増公園で配布します。

ソフトバレーボール教室

ソフトバレーボールは、ゴム製の柔らかいボールを使うので、突き指の心配もなく安心して楽しめます。初心者の方でも、専門指導員が指導しますので奮ってご参加ください。

- 日 時 10月1日(水)午後7時30分～9時30分
- 会場 第1号公園体育館体育室
- 参加費 無料
上履きをお持ちの上、運動のしやすい服装でお越しください。
- 申し込みと問い合わせ 愛川町ソフトバレーボール連盟
菊地原 賢一 ☎(281)3348へ。
- 後援 教育委員会

日常生活お役立ち講座

～衣服のリフォーム～

家の中で眠っている衣服・使わなくなった衣服をリフォームし、日常生活の中で、使えて役立つすてきなものに仕上げます。

□日時・内容

| 回 | 日 時 | 内 容(持ち物) |
|---|--------------------------------|--|
| 1 | 10月15日(水)～16日(木) 午後1時30分～4時 | 衣服のリフォーム 薬入れ・枕カバー・腕ぬき (大人用ワイシャツ・ブラウス・着物の端切れ) |
| 2 | 10月22日(水)～23日(木) 午後1時30分～4時 | 衣服のリフォーム 布コースター・巾着・ティッシュ入れ (ハチマキ・ふるしき・スカート) |
| 3 | 10月29日(水)～30日(木) 午後1時30分～4時 | 衣服のリフォーム 袋もの・宝石入れ (ネクタイ・ブラウス・スカート・着物の端切れ) |

- 会場 レディースプラザ2階多目的室
- 定員 30人(応募多数の場合は抽選となります)
- 対象 町内在住または在勤の方で、原則として全日程に参加できる方。
- 参加費 1,500円(3回分の材料費)
- 持ち物 ご家庭で不用となった衣類・裁縫道具一式・筆記用具など
- 講師 山崎 利子さん
- 申し込みと問い合わせ 10月3日(金)までにレディースプラザまでお申し込みください。☎(285)1600へ。



平成16年度 私立幼稚園 新入園児募集時期について

平成16年4月に入園する新入園児の募集は、県内の私立幼稚園関係団体が募集時期などを統一して、以下の日程で行います。

- 募集要項配布 10月15日(水)以降
 - 願書受付 11月1日(土)以降
 - 問い合わせ 各私立幼稚園または県学事振興課
☎045(210)1111 (内線)3770へ。
- 町内私立幼稚園

| 園名 | 住所 | 電話番号 |
|--------|-----------|-----------|
| 中津幼稚園 | 中津2217 | (285)1650 |
| 楠幼稚園 | 中津423 | (285)2639 |
| 春日台幼稚園 | 春日台3-6-36 | (285)0074 |
| 愛川幼稚園 | 角田4369-47 | (281)1237 |

子育てについて 一緒に話しをしませんか

子育てサークル「ぶりこ」では、子育てについての公開座談会を開催します。育児の悩みや疑問について話し合いながら、楽しい時間を過ごしましょう。

- 日時 10月22日(水)午前10時~11時
- 会場 レディースプラザ
- 定員 20人
- 対象 町内在住で、乳幼児をお持ちの保護者の方
- 参加費 無料
- 講師 子育て支援センター専任技幹 森屋 茂子
- 申し込みと問い合わせ 10月14日(火)までにお申し込みください。
武藤 ☎(281)0764
市川 ☎(286)5457へ。
- 後援 教育委員会
乳幼児の一時保育を行います。希望される方は事前にお申し込みください。(1人150円)



第14回 愛川町民ゴルフ大会

- 日時 10月23日(木)午前7時30分~
- 会場 大相模カントリークラブ
- プレー費 ビジター 15,500円(消費税を除く)
- 定員 150人(先着順で受け付け)
- 対象 町内在住または在勤の方
- 申し込みと問い合わせ 10月13日(月)までにお申し込みください。
木藤 ☎(281)0379
林 ☎(285)3114
中村 ☎(281)1004
小林 ☎(281)3400
関口 ☎(285)2907
第1号公園体育館☎(285)1818へ。
- 主催 愛川町ゴルフ協会
- 後援 愛川町

子育てコーナー

No.30

どうして泥んこはいけないの？

Q. 泥んこ遊びが大好きで、いつも上から下まで泥だらけ・・・。
洋服も汚れて大変です。

A. 子どもは、水や砂や泥が大好きです。どれも手触りが良く、手に触れた皮膚の感触が滑らかで、無限の変化に富んでいるからです。それは、子どもの「心」そのものに似ていて、どのようにもなれる柔らかさと素直さがあります。

ところが、「水遊び、砂遊びはOKでも、泥んこ遊びは駄目！」というお母さん、案外多いですね。非衛生的だから？それとも洋服が泥色になるから？それとも見た目が汚いから？

泥は水や砂より手応えがあり、「形」にすることが容易なので、子どもでもいろいろな物を作ることができます。また、子どもの心は感覚から育つため、感覚の中でも特に触覚を刺激する泥んこ遊びは、子どもにとって欠くことのできない遊びの一つと言えます。「子どもを持ってもう一度出会えたもの・・・それは泥んこ遊びの楽しさ」なんて、すてきですね。

【保育園からのお知らせ】

保育園では、「かえでっこのつどい」を開催しています。まだ保育園・幼稚園に入っていないお友だち、保育園に来て一緒に遊びませんか。

10月の予定

- 園開放日 1日・8日・15日・22日(いずれも水曜日)
- 時間 午前9時30分~11時
- 持ち物 着替え、水筒など
- 場所 各町立保育園
- 問い合わせ 各町立保育園へ。
動きやすい服装でご参加ください。



町民大学教養講座

「自己開発」~眠っているエネルギーを引き出すには~をテーマに町民大学教養講座を開催します。全授業出席者には修了証が授与されます。

- 日時・会場・学習タイトル・講師
- 第1回：細胞の喜び-西野流呼吸法を通して-
・日時 10月11日(土)午後1時30分~3時30分
・会場 レディースプラザプレイルーム
・講師 日本女子体育大学教授・医学博士 片岡 洵子
- 第2回：「気」の威力-厚生労働省も認可した気のカ-
・日時 10月18日(土)午後1時30分~3時30分
・会場 レディースプラザプレイルーム
・講師 財団法人「気の研究会」 藤平 信一
- 第3回：脳波から見た脳の活性化
-誰にもある限りない可能性を科学的に分析-
・日時 10月26日(日)午後1時30分~3時30分
・会場 文化会館3階会議室
・講師 日本医科大学基礎医学情報センター研究員 河野 貴美子
- 第4回：大人のための右脳教育~波動連続による自己実現~
・日時 10月29日(水)午後7時30分~9時
・会場 文化会館3階会議室
・講師 七田チャイルドアカデミー研究開発部 飛谷 ユミ子

- 定員 60人
- 対象 町内在住または在勤の方
- 受講料 無料
- 申し込みと問い合わせ 10月6日(月)までに生涯学習課へお申し込みください。☎(内線)528へ。
第1回と2回は実技演習がありますので、軽い運動のできる服装でお越しください。
学習タイトルが変更になる場合があります。ご了承ください。
乳幼児の一時保育を行います。希望される方は事前にお申し込みください。

第4回 半原公民館まつりを開催

開催期間 10月18日(土)～10月26日(日)

- 芸能発表会 19日(日)午後1時～
 ○大正琴演奏：愛川琴友会・琴平会・つまびき会・ともしび会
 ○舞踊：雅流ラビンプラザ教室 ○合唱：コールかわせみ
 作品展示会 18日(土)～24日(金)
 ○山野草展：愛川山草会 ○日本刺繍展：彩和会
 ○創作生花：青美会 ○俳句展：水無月句会
 ○切り絵作品展：カッティングクリエーション
 ○炭素材の装飾品展：愛川炭焼き愛好会
 ○能面・神楽面・仏像展：木彫り教室
 ○フラワーアレンジメント：花遊びかおり菴
 交流スポーツ大会 25日(土)～26日(日)
 ○ソフトバレーボール大会 25日(土)午後7時～
 (サークル対抗試合)
 ○小林光子さんによるストレッチ体操教室
 26日(日)午前10時～
 ○バドミントン大会 26日(日)午後1時～
 (サークル対抗試合)
 囲碁大会 26日(日)午後1時～(半原囲碁将棋同好会)
 定員なし 参加費無料(当日直接会場にお越しください)
 ・子どもの部 町内の小・中学生
 ・一般の部 町内在住または在勤の高校生以上
 体験教室 18日(土)～26日(日) 全教室参加費無料
 (10月6日(月)までにお申し込みください。)
 ○「親子蕎麦打ち体験教室」(グルメメイト)
 26日(日)午前10時～ 親子10組
 ○「クッキー作り教室」(やまゆり会)
 18日(土)午後1時～ 高校生以上10人
 手作りクッキー50袋限定販売(1袋200円)
 19日(日)午後～
 ○「切り絵体験教室」(カッティングクリエーション)
 23日(木)午前10時～ 一般(小・中学生可)10人
 ○「茶まんじゅう作り教室」(笑味輪の会)
 19日(日)午前9時～ 高校生以上10人
 茶まんじゅう販売(5個入り1袋 200円)
 ボランティア募集 16日(木)～27日(月)
 公民館まつりの各種イベントなどに興味のある方、お祭り好きな方、公民館まつりのお手伝いのできる方を募集します。
 詳しくはラビンプラザまでお問い合わせください。
 すべてのお問い合わせ・お申し込みはラビンプラザへお願いします。(10月21日(火)は休館日)
 ラビンプラザ ☎・ファクス(281)0177へ。



愛川町の歴史資料展「古の角田村」

戦国から明治に至る「角田村」の変遷の歴史について、絵図を中心に写真・古文書などを用いて紹介します。

- 日時 10月5日(日)～19日(日)
 午前9時～午後5時(火曜日は休館)
 □会場 文化会館1階資料室 展示コーナー
 □入場料 無料
 □問い合わせ 生涯学習課文化振興班
 ☎(内線)529・(有線)4764へ。



第6回 町民みなふれあい体育大会を開催

子どもからお年寄り、また地域ぐるみで参加できる大会です。お住まいの行政区ごとでチームを編成し、総勢21チームが対抗種目・自由種目など10種目で競技を行います。多くの方々のご参加をお待ちしています。

- 日時 10月12日(日)午前9時20分(開会式)
 雨天の場合は翌日13日(月)に延期
 □会場 三増公園陸上競技場
 □駐車場 会場周辺は駐車券がないと駐車できませんので、三増児童館前広場・上三増青少年広場・農協高峰支所駐車場・高峰小学校校庭に止めていただき、会場までの無料バスをご利用ください。
 □問い合わせ 体育課 ☎(内線)554・555
 (有線)4935へ。

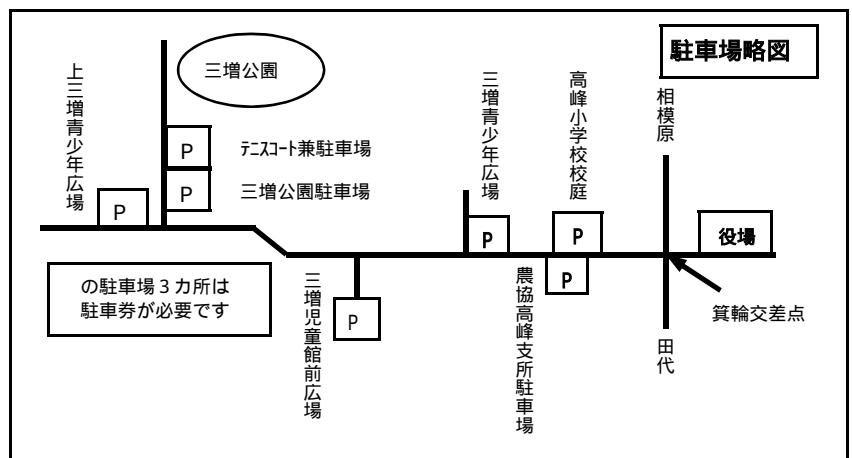

マイクロバス運行表 各駐車場からの発車時刻

| 時刻 | 高峰小学校 | 三増青少年広場 | 三増児童館 | 会場 |
|----|----------------------------|----------------------------|----------------------------|----------------------------|
| 7 | 50 | 51 | 54 | 57 |
| 8 | 00 10 20 30 35 40 45 50 | 01 11 21 31 36 41 46 51 | 04 14 24 34 39 44 49 54 | 07 17 27 37 42 47 52 57 |
| 9 | 00 10 20 30 40 50 | 01 11 21 31 41 51 | 04 14 24 34 44 54 | 07 17 27 37 47 57 |
| 10 | 00 10 20 30 40 45 50 | 01 11 21 31 41 46 51 | 04 14 24 34 44 49 54 | 07 17 27 37 47 52 57 |
| 11 | 00 10 20 30 40 45 50 | 01 11 21 31 41 46 51 | 04 14 24 34 44 49 54 | 07 17 27 37 47 52 |
| 12 | 05 25 35 45 55 | 06 26 36 46 56 | 09 29 39 49 59 | 05 15 35 45 55 |
| 13 | 05 15 25 35 45 55 | 06 16 26 36 46 56 | 09 19 29 39 49 59 | 05 15 25 35 45 55 |
| 14 | 05 15 25 35 45 55 | 06 16 26 36 46 56 | 09 19 29 39 49 59 | 05 15 25 35 45 55 |
| 15 | 05 15 20 25 30 40 50 | 06 16 21 26 31 41 51 | 09 19 24 29 34 44 54 | 05 15 25 30 35 40 50 |
| 16 | | | | 00 最終 |

帰りは会場発車時刻を参考にしてください。

初心者ゴルフ教室

ゴルフを始めたい方や始めて間もない方を対象に、ゴルフ教室を開催します。当日はプロによる実技指導も実施します。

- 日時 9月24日(水)・10月7日(火)
 10月21日(火)・11月4日(火)
 午後1時～
 □受け付け 正午～
 □会場 大相模カントリークラブ
 □定員 先着30人
 □参加費 15,000円(全4回分・テキスト代・軽食代)
 教室初日にお持ちください。
 □申し込みと
 問い合わせ 愛川町ゴルフ協会
 木藤 ☎(281)0379
 林 ☎(285)3114
 □後援 教育委員会
 シューズ、帽子をお持ちください。

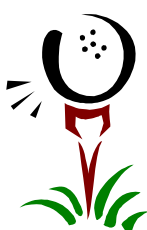

消費生活情報紙 リビングモニター通信

第 27 号
(年 2 回 発行)
編集 愛川町リビングモニター
通信編集委員会
発行 住民課住民相談班
☎ (内線) 255

リビングモニター研修報告

6月24日(火)に「健康食品、正しく理解していますか」というテーマで、リビングモニター研修会が行われました。講義の内容をご紹介します。

○契約に関するトラブル

効果があると言われたのに効かないので代金を支払いたくない、(こんなにたくさん)買うつもりがなかったのに買わされたので代金を払いたくないなど。

○身体的トラブル

アレルギー症状が出た、肝障害など病気になった、死亡に至った。

○健康食品・ウソとホントの見分け方

「〇〇に効く」という表現は薬事法違反の恐れがあります。健康食品は薬ではありません。過度の期待は禁物です。

○上手に付き合う方法

- ・大量に購入せず試してみる。(長期間飲まないに効かない、というセールスのときはよく考えて)
- ・過剰摂取しない。
- ・医薬品との併用(食べ合わせ)に注意。
- ・情報は正確に。
- ・他人の言葉をうのみにせず、他人にも勧めない。

日々の食生活を大事にし、栄養を摂取して、健康食品と上手に付き合うことが大切だということを学びました。

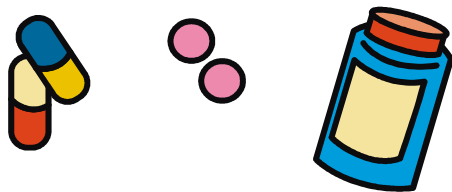

増えています多重債務

長引く不況の下で、サラ金やクレジット会社などからの多額の債務を抱えて返済困難に陥る人が急増しています。

○多重債務に陥ったら・・・

早めに解決のための相談を。役場の消費生活相談、法律相談などでも解決方法の説明など、無料でご相談に応じています。

○多重債務者を狙う新たな手口!!

借金を減らす、一本化する、または新しい借り入れ先を紹介するなどというダイレクトメールが届いても、借金が減るどころか新たな債務が増えるばかりです。

・解決方法

任意(私的)整理:「利息制限法」などに基づいて、収入の範囲内での弁済を交渉します。交渉が難しい場合は弁護士に依頼しましょう。

調停:簡易裁判所の調停委員があっせんして解決を図ります。

自己破産:裁判所からの破産の宣告を受けた後、免責の申し立てをし、決定が出れば借金は無くなります。

個人再生:原則として、債務の一定額を3年間で返済する計画を立て、裁判所に認可された上で計画通り返済が完了すれば、残債務が免除されます。

○家族の返済義務は?

保証人になっていなければ支払う義務はないので、きっぱりと拒否しましょう。ただし、本人が死亡した場合は相続の対象になり、相続人が支払う義務が生じます。相続の放棄の手続きについては、家庭裁判所にご相談ください。

お米の表示

平成13年4月1日から、お米の表示はJAS法の「玄米及び精米品質表示基準」に基づく表示となっています。これは、適正な表示によって消費者がより適切な商品選択ができることを目的としています。

○表示方法

(単一銘柄米)

| 名 称 | 精米 | | | |
|-----------|---|-------|------|------|
| 原 料 玄 米 | 産地 | 品種 | 産年 | 使用割合 |
| | 〇〇県 | 〇〇ヒカリ | 〇〇年産 | 100% |
| 内 容 量 | 〇〇kg | | | |
| 精 米 年 月 日 | 平成〇〇年〇〇月〇〇日 | | | |
| 販 売 者 | 〇〇米穀株式会社 〇〇県〇〇市〇〇町〇-〇-〇 TEL 〇〇〇()××× | | | |

(ブレンド米)

| 名 称 | 精米 | | | |
|-----------|---|-------|----|------|
| 原 料 玄 米 | 産地 | 品種 | 産年 | 使用割合 |
| | 複数原料米 アメリカ産 | | 年産 | 60% |
| | 国内産 | | | 40% |
| | ××県 | ××コマチ | | 30% |
| | 〇〇県 | 〇〇ヒカリ | | 10% |
| 内 容 量 | 〇〇kg | | | |
| 精 米 年 月 日 | 平成〇〇年〇〇月〇〇日 | | | |
| 販 売 者 | 〇〇米穀株式会社 〇〇県〇〇市〇〇町〇-〇-〇 TEL 〇〇〇()××× | | | |

○認証マーク・確認マークを確かめて!!

これらのマークは表示と内容に間違いがないことを、(財)日本穀物検定協会や組合などが「認証」・「確認」したものです。



覚えておきましょうクリーニングの基礎知識

クリーニング店選びはSマークやLDマークを目印に。これらのマークが掲示してある店は、クリーニングトラブルが起きたとき、「クリーニング事故賠償基準」に基づいた対応で処理してくれます。

○クリーニングに出す前の注意点

- ・上下揃いや組み合わせの衣料は一緒に。
- ・破れ、ほつれは直してから。
- ・染みのついている場所を確認して糸印をつける。
- ・染み抜き料金が別か確認する。
- ・預かり証は忘れずに受け取る。
- ・高級品や形見、記念品など代替性のない物は通常の料金と別に、補償などを定めた「特約」を結ぶ。



○出来上がってからの注意点

- ・早いうちに受け取りに行く。
- ・すぐにポリ袋から出して2~3日風通しの良いところで干す。
- ・預けた物が全部あるか確認する。
- ・出す前と変わったところはないか確認する。